

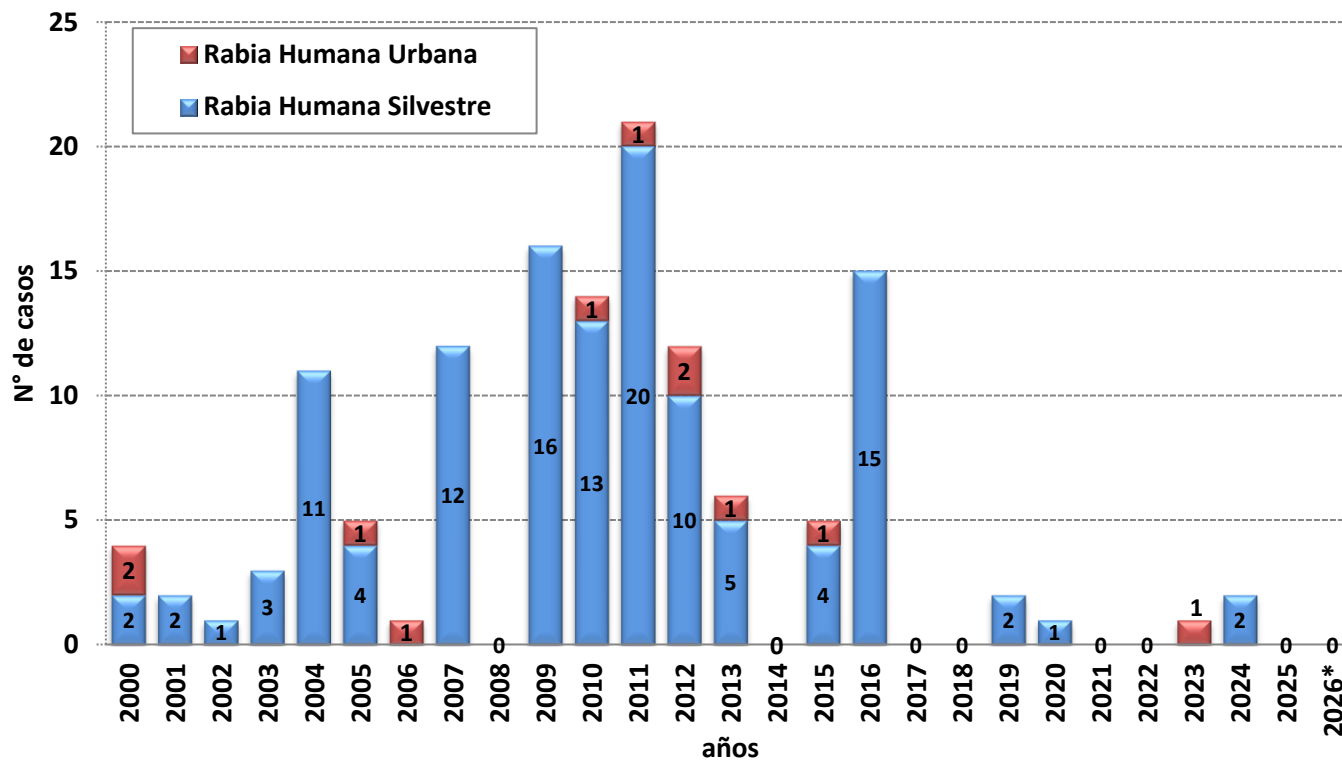

# Número de casos de rabia humana, Perú 2000 – 2026\*



Número de casos, incidencia y defunciones por rabia, Perú 2021\* – 2026\*

Años	2021*	2022*	2023*	2024*	2025*	2026*
Nº de casos	0	0	0	2	0	0
Incidencia por 100 mil hab.	0,00	0,00	0,00	0,01	0,00	0,00
Defunciones	0	0	0	2	0	0

Hasta la SE 14 - 2026 no se notificaron casos de rabia.

El último caso confirmado fue notificado durante la SE 08 del 2024, en el departamento de Amazonas.



# Número de casos de rabia humana según departamentos y distritos, Perú 2017 -2026\*

Departamentos	Total Año ( hasta la SE 53)									2026*
	2017	2018	2019	2020	2021	2022	2023	2024	2025	
LORETO	0	0	2	0	0	0	0	0	0	0
AMAZONAS	0	0	0	0	0	0	0	2	0	0
APURIMAC	0	0	0	1	0	0	0	0	0	0
AREQUIPA	0	0	0	0	0	0	1	0	0	0
PASCO	0	0	0	0	0	0	0	0	0	0
ANCASH	0	0	0	0	0	0	0	0	0	0
TUMBES	0	0	0	0	0	0	0	0	0	0
AYACUCHO	0	0	0	0	0	0	0	0	0	0
PUNO	0	0	0	0	0	0	0	0	0	0
TACNA	0	0	0	0	0	0	0	0	0	0
LAMBAYEQUE	0	0	0	0	0	0	0	0	0	0
CAJAMARCA	0	0	0	0	0	0	0	0	0	0
LIMA	0	0	0	0	0	0	0	0	0	0
CALLAO	0	0	0	0	0	0	0	0	0	0
MADRE DE DIOS	0	0	0	0	0	0	0	0	0	0
CUSCO	0	0	0	0	0	0	0	0	0	0
MOQUEGUA	0	0	0	0	0	0	0	0	0	0
HUANCAVELICA	0	0	0	0	0	0	0	0	0	0
PIURA	0	0	0	0	0	0	0	0	0	0
HUANUCO	0	0	0	0	0	0	0	0	0	0
SAN MARTIN	0	0	0	0	0	0	0	0	0	0
ICA	0	0	0	0	0	0	0	0	0	0
UCAYALI	0	0	0	0	0	0	0	0	0	0
JUNIN	0	0	0	0	0	0	0	0	0	0
LA LIBERTAD	0	0	0	0	0	0	0	0	0	0
<b>Total general</b>	<b>0</b>	<b>0</b>	<b>2</b>	<b>1</b>	<b>0</b>	<b>0</b>	<b>1</b>	<b>2</b>	<b>0</b>	<b>0</b>

Hasta la semana 14-2026 no se han notificado casos de rabia.

Entre el 2017 y 2026 se notificaron 06 casos de rabia humana (05 de transmisión silvestre y 01 de transmisión urbana)



PERÚ

Ministerio de Salud

Viceministerio de Salud Pública

Centro Nacional de Epidemiología, Prevención y Control de Enfermedades

MINSA CDC MINSA CDC MINSA CDC MINSA CDC MINSA CDC MINSA CDC

# Número de casos de rabia humana según distritos, Perú 2012- 2026\*

### Casos 2012 – 2025

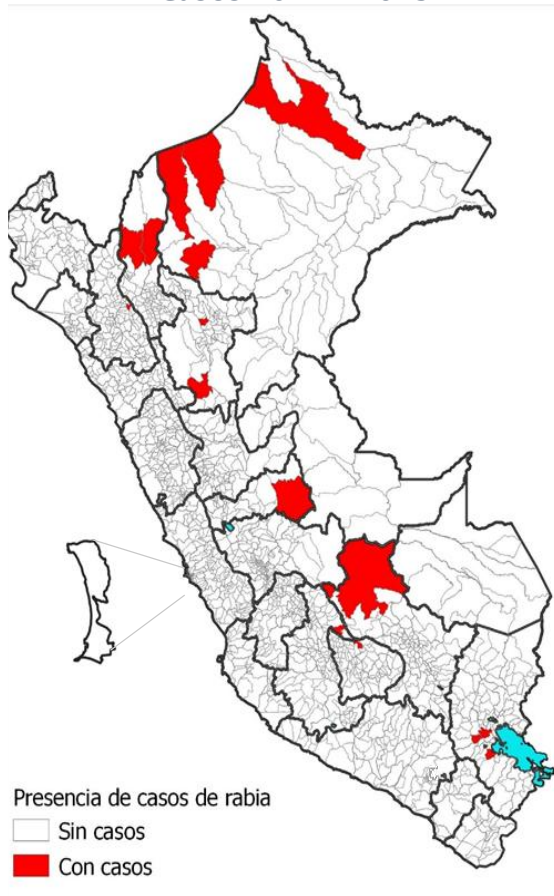

### Casos a la SE 14 – 2026

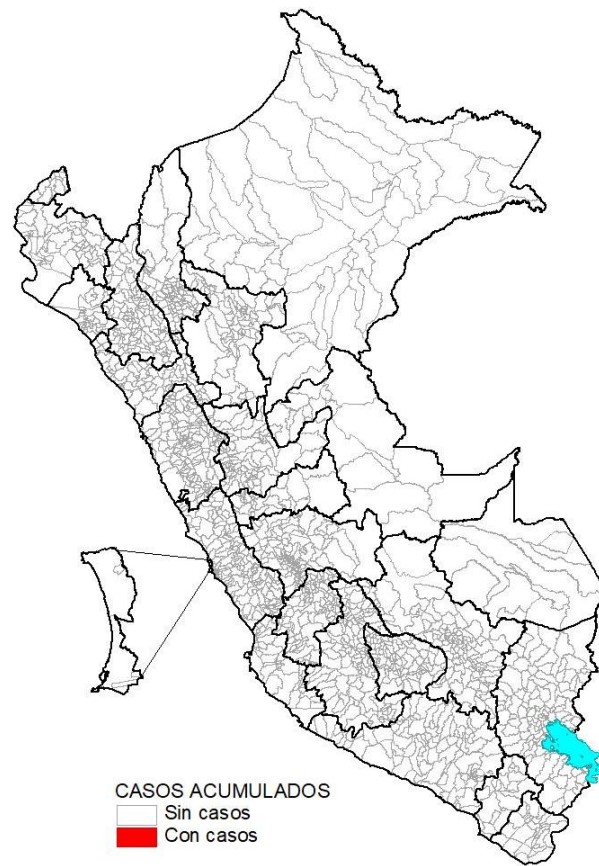

Durante este periodo, 16 distritos de 10 departamentos notificaron al menos un caso de rabia humana, solo Puno y Arequipa notificaron casos de transmisión urbana. No se registraron casos los años 2017, 2018, 2021, 2022 y 2025.

Hasta la SE 14 – 2026, no se notificaron casos de rabia humana.



# Serie histórica de casos de rabia canina, Perú 1990 – 2025

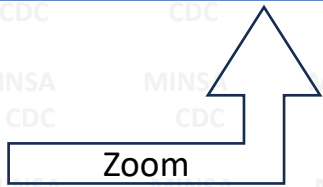
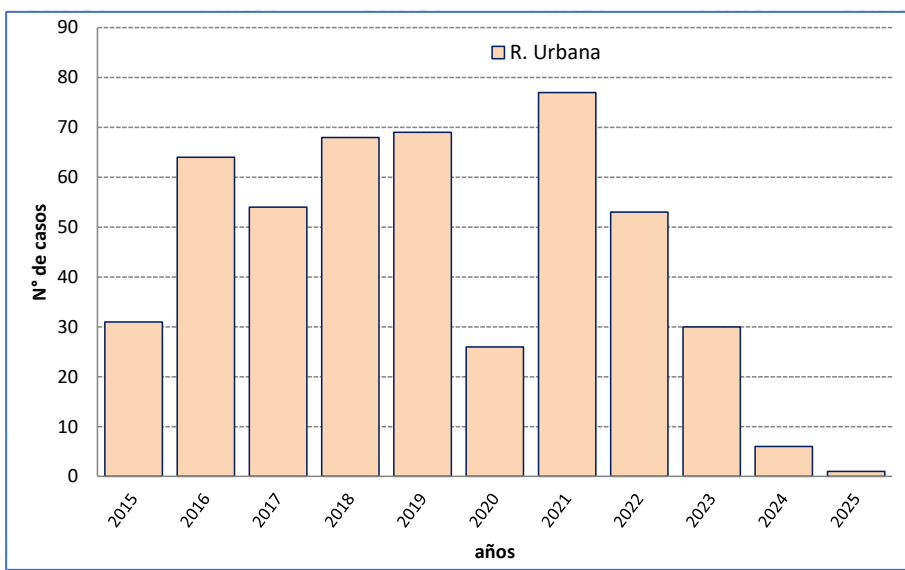
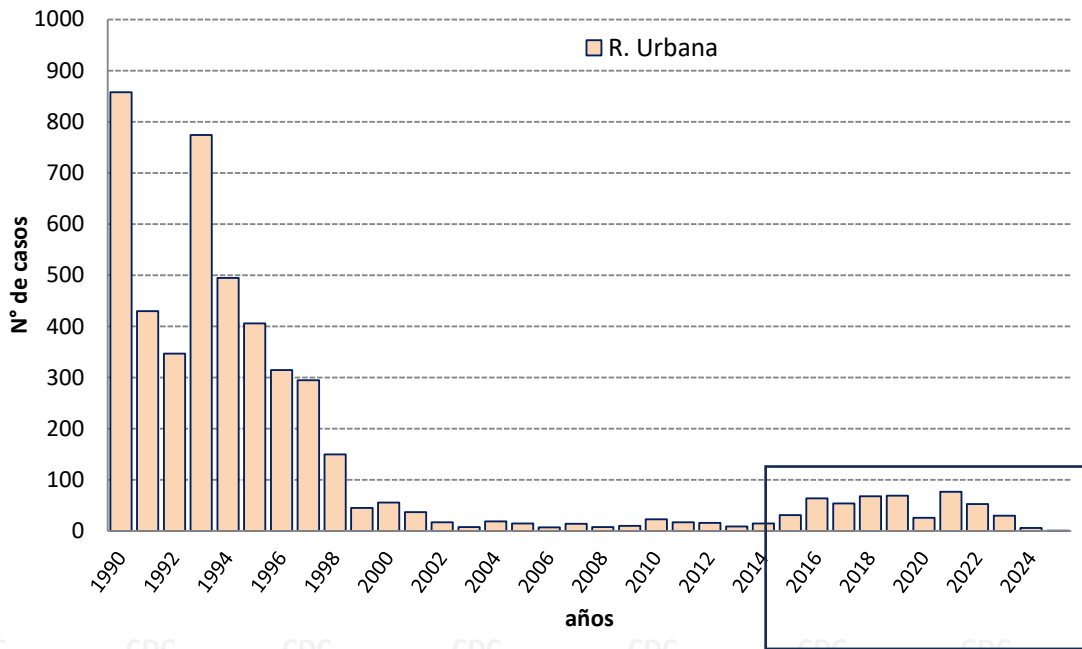

En el periodo 1990–2025 se han notificado 4 838 casos de rabia en canes, en 22 departamentos y la provincia Constitucional del Callao.

Tacna y Moquegua son los departamentos que no han notificado casos.

Durante el periodo 2015 – 2025, se han notificado 468 casos de rabia canina, de los departamentos de Arequipa (392), Puno (68) y Cusco (08).

# Rabia canina

## Áreas con transmisión de rabia urbana en animales 2024 – 2026\*

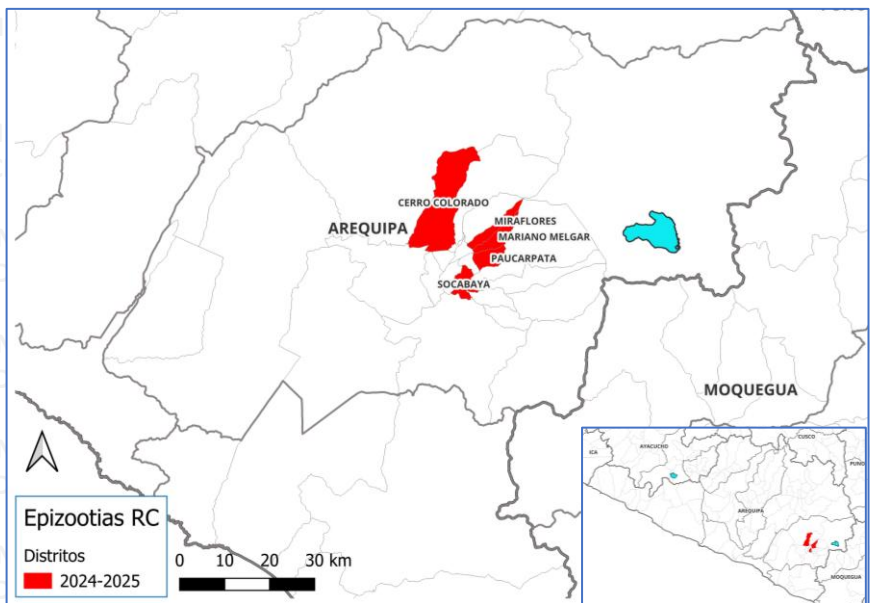

## Rabia canina por departamento, años 2024 – 2026\*

Departamento	Provincia	Distrito	Años		2026*		SE				
			2024	2025	N°	%	1 - 10	11	12	13	14
Arequipa	Arequipa	Paucarpata	1	1	0	0.0	-	-	-	-	-
		Miraflores	1	1	0	0.0	-	-	-	-	-
		Cerro Colorado	2	-	0	0.0	-	-	-	-	-
		Mariano Melgar	1	-	0	0.0	-	-	-	-	-
		Socabaya	1	-	0	0.0	-	-	-	-	-
<b>Total Arequipa</b>			<b>6</b>	<b>2</b>	<b>0</b>	<b>0.0</b>	<b>0</b>	<b>0</b>	<b>0</b>	<b>0</b>	<b>0</b>
<b>Total Perú</b>			<b>6</b>	<b>2</b>	<b>0</b>	<b>0</b>	<b>0</b>	<b>0</b>	<b>0</b>	<b>0</b>	<b>0</b>

En el periodo 2024 – 2026\* se notificaron 8 casos de rabia canina, el 100 % procedentes de Arequipa

Desde la SE 11 - 2025 no se han notificado casos de rabia canina.

En el periodo 2024 – 2026\*, 5 distritos de la provincia de Arequipa notificaron casos de rabia canina.



# Rabia animal silvestre

## Casos por departamento, período 2024 – 2026\*

### Áreas con transmisión de rabia silvestre en animales 2024 – 2026\*

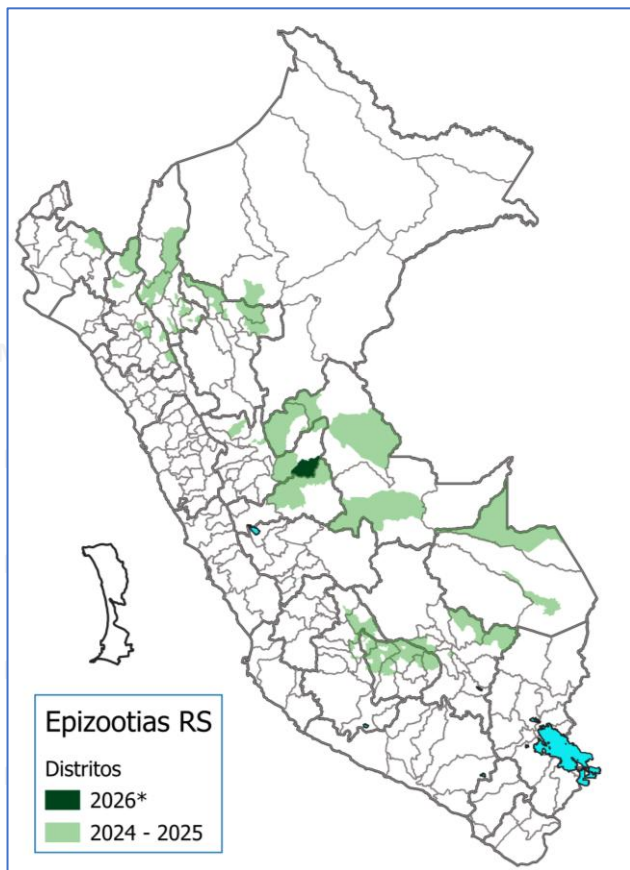

En el periodo 2024 – 2026\* se han notificado 419 epizootias de rabia silvestre. El 93,1% corresponden a bovinos.

DEPARTAMENTO	Años		2026*		SE				
	2024	2025	N°	%	1 - 10	11	12	13	14
Apurímac	98	89	18	40.0	10	3	1	4	-
Cajamarca	6	7	8	17.8	4	1	1	1	1
Ayacucho	14	16	5	11.1	3	-	2	-	-
Amazonas	33	20	4	8.9	4	-	-	-	-
San Martín	7	18	4	8.9	3	-	-	-	1
Cusco	11	9	3	6.7	2	-	1	-	-
Huánuco	5	3	1	2.2	1	-	-	-	-
Ucayali	12	7	1	2.2	-	1	-	-	-
Pasco	4	8	1	2.2	-	-	-	-	1
Loreto	2	1	0	0.0	-	-	-	-	-
Madre de Dios	2	-	0	0.0	-	-	-	-	-
Piura	1	-	0	0.0	-	-	-	-	-
Junín	1	-	0	0.0	-	-	-	-	-
<b>Total</b>	<b>196</b>	<b>178</b>	<b>45</b>	<b>100.0</b>	<b>27</b>	<b>5</b>	<b>5</b>	<b>5</b>	<b>3</b>

FUENTE: Subdirección de Análisis de Riesgo y Vigilancia Epidemiológica del SENASA/INS

### Casos según especie y entidad notificante, período 2024 -2026\*

Especie	2024		2025		2026		TOTAL	%
	MINSA	SENASA	MINSA	SENASA	MINSA	SENASA		
Bovino	-	179	1	169	-	41	390	93.1
Equino	1	4	-	4	-	2	11	2.6
Caprino	-	4	-	2	-	2	8	1.9
Ovino	-	2	-	2	-	-	4	1.0
Suino	-	2	-	-	-	-	2	0.5
Chosna	2	-	-	-	-	-	2	0.5
Murciélago hematófago	-	1	-	-	-	-	1	0.2
Murciélago no hematófago	1	-	-	-	-	-	1	0.2
<b>Total</b>	<b>4</b>	<b>192</b>	<b>1</b>	<b>177</b>	<b>0</b>	<b>45</b>	<b>419</b>	<b>100.0</b>