



PERÚ

Ministerio de Salud

Viceministerio de Salud Pública

Centro Nacional de Epidemiología, Prevención y Control de Enfermedades

Número de casos y tasa de incidencia por zika según departamentos, Perú 2024 - 2026*

Departamentos	2024			2025			2026*			Casos en la SE 14 2026
	casos	%	TIA 100 000 Hab.	casos	%	TIA 100 000 Hab.	casos	%	TIA 100 000 Hab.	
LIMA	0	0,00	0,00	0	0,00	0,00	1	11,11	0,01	0
PASCO	0	0,00	0,00	0	0,00	0,00	1	11,11	0,38	0
JUNIN	0	0,00	0,00	0	0,00	0,00	1	11,11	0,07	0
PIURA	0	0,00	0,00	0	0,00	0,00	1	11,11	0,05	0
MADRE DE DIOS	0	0,00	0,00	0	0,00	0,00	2	22,22	0,94	0
SAN MARTIN	0	0,00	0,00	0	0,00	0,00	3	33,33	0,31	0
Perú	0	0,00	0,000	0	0,00	0,000	9	100,00	0,026	0

Casos = casos confirmados + casos sospechosos



Distribución de casos de de zika por curso de vida y género, Perú año 2026*

	N° casos	%	TIA por 100 mil Hab.
Según curso de vida			
Niños (0 - 11 años)	0	0,00	0,00
Adolescentes (12 - 17 años)	2	22,22	0,06
Joven (18 - 29 años)	1	11,11	0,02
Adulto (30 - 59 años)	4	44,44	0,03
Adulto mayor (60 + años)	2	22,22	0,04
Perú	9	100,00	0,03
Según género			
Hombres	7	77,78	0,04
Mujeres	2	22,22	0,01



PERÚ

Ministerio de Salud

Viceministerio de Salud Pública

Centro Nacional de Epidemiología, Prevención y Control de Enfermedades

Incidencia de zika por distritos, Perú, 2026*

Incidencia acumulada 2026

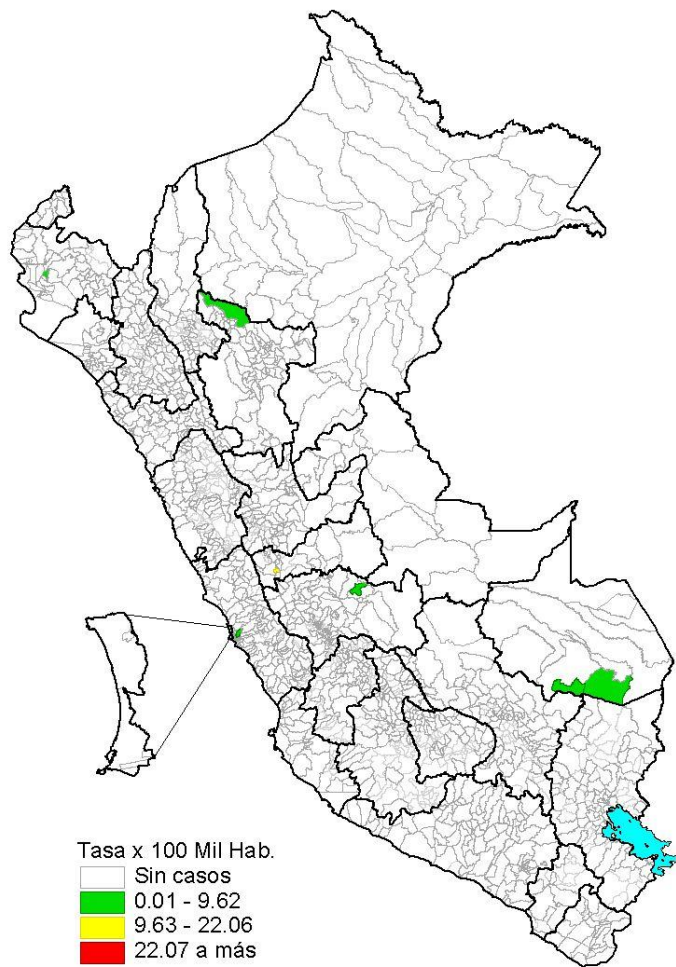

Incidencia en la SE 14 – 2026*

