

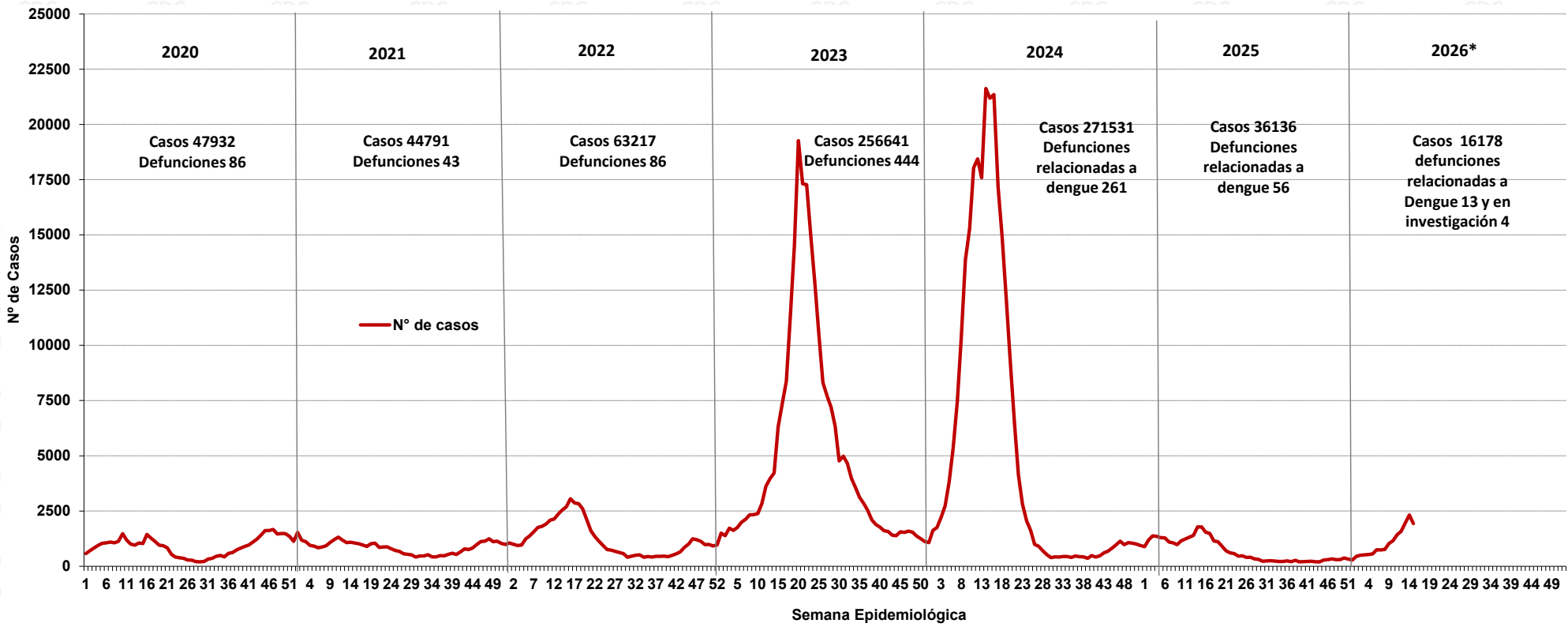

Número de casos de dengue, Perú 2020 – 2026*



Casos, incidencia y defunciones por dengue Perú 2020* – 2026*

Años	2020*	2021*	2022*	2023*	2024*	2025*	2026*
Nº de casos*	15135	16312	25449	40092	161427	19173	16178
Incidencia por 100 mil hab.	46,39	49,39	76,55	118,50	473,24	56,37	46,70
Defunciones*	32	12	47	40	148	34	17

Hasta la SE 15 del 2026, se han notificado 16178 casos de dengue en el país, se reportó 17 defunciones (13 relacionadas a dengue y 4 en investigación).

En el 2025 en la misma semana se ha notificado 19173 casos y la incidencia de 56,37 por 100 mil hab. Se notificó 34 fallecidos por dengue hasta la SE 15.

**PERÚ****Ministerio de Salud****Viceministerio de Salud Pública**

Centro Nacional de Epidemiología, Prevención y Control de Enfermedades

Número de casos de dengue según departamentos, Perú 2020 - 2026*

DEPARTAMENTOS	Casos acumulados							Corte Hasta la SE 15						
	2020	2021	2022	2023	2024	2025	2026*	2020*	2021*	2022*	2023*	2024*	2025*	2026*
SAN MARTIN	4955	4532	4270	6890	10870	11867	3147	2013	1721	1536	2354	3337	6750	3147
UCAYALI	9781	3140	4842	8174	740	1029	2892	779	1066	2068	4845	395	213	2892
PIURA	125	4072	12151	79304	32246	1117	2119	76	408	5571	9784	20422	691	2119
LORETO	7800	5115	8926	6582	7996	6112	1416	3932	2146	2665	4305	1963	3943	1416
LIMA	350	1190	938	30735	87864	1660	1106	77	634	392	1703	43090	792	1106
AMAZONAS	873	2369	3575	3271	1517	1983	963	196	629	559	1256	617	936	963
MADRE DE DIOS	3233	1333	3641	1853	505	322	825	2533	768	1636	1539	249	157	825
LA LIBERTAD	390	262	162	26502	49931	208	761	163	122	24	651	36663	136	761
JUNIN	3738	5090	4157	3580	3331	1687	662	1168	1456	1246	1782	1645	886	662
TUMBES	3093	1455	723	12890	5267	1061	619	1031	770	427	582	3127	511	619
LAMBAYEQUE	568	843	2386	31460	9305	678	515	327	90	1224	2895	6473	261	515
HUANUCO	1133	2811	1580	2298	775	518	403	39	1460	620	1494	279	182	403
CAJAMARCA	266	4015	3639	7451	2850	6304	242	13	712	1787	2148	1041	3041	242
CUSCO	2499	1982	3687	2630	2104	547	166	481	822	1802	1379	1388	367	166
ICA	7144	4208	5084	16889	30407	512	133	2155	2425	1757	2649	22033	173	133
CALLAO	4	9	8	2356	5756	86	61	4	9	1	94	3458	66	61
PASCO	377	616	496	1156	683	101	54	59	184	354	137	375	33	54
AYACUCHO	1583	1663	782	695	362	39	53	69	883	311	378	178	19	53
PUNO	20	51	25	267	201	0	24	20	0	12	100	177	0	24
ANCASH	0	28	2145	11658	18789	19	11	0	2	1457	17	14513	14	11
APURIMAC	0	0	0	0	11	2	5	0	0	0	0	0	2	5
MOQUEGUA **	0	0	0	0	0	0	1	0	0	0	0	0	0	1
AREQUIPA **	0	7	0	0	21	0	0	0	5	0	0	4	0	0
Perú	47932	44791	63217	256641	271531	35852	16178	15135	16312	25449	40092	161427	19173	16178



Casos de dengue según formas clínicas e incidencia, Perú 2012 al 2026*

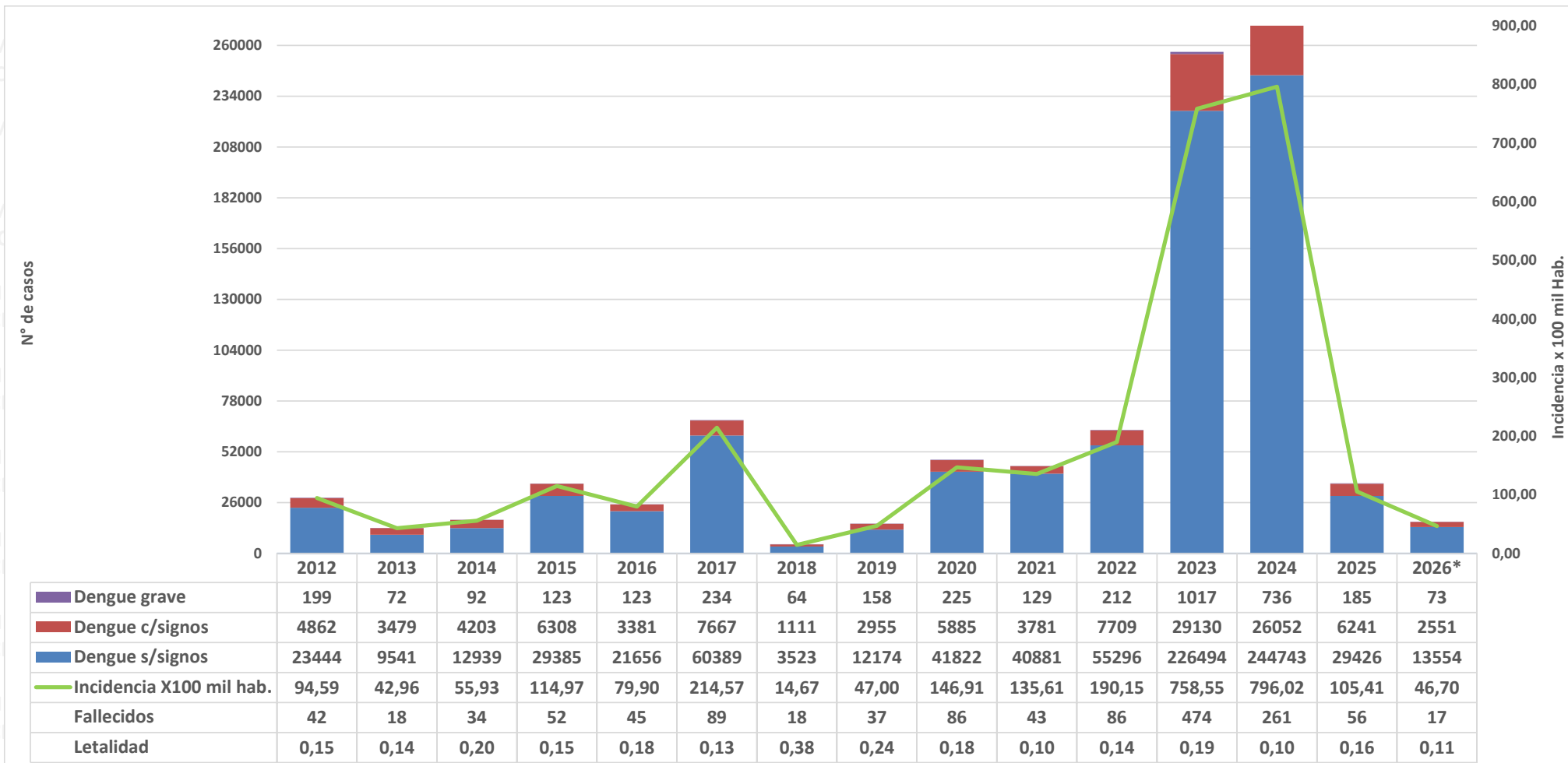

Fuente : Centro Nacional de Epidemiología, Prevención y Control de Enfermedades – MINSAs. (*) Hasta la SE 15 - 2026



PERÚ

Ministerio de Salud

Viceministerio de Salud Pública

Centro Nacional de Epidemiología, Prevención y Control de Enfermedades

MINSAs CDC

Dengue según semana epidemiológica y departamentos. Perú año 2025 - 2026*

DEPARTAMENTOS	Semana Epidemiológica															Total 2026
	1	2	3	4	5	6	7	8	9	10	11	12	13	14	15	
SAN MARTIN	173	183	171	188	190	260	190	201	220	201	220	195	221	267	267	3147
UCAYALI	118	122	120	117	121	158	190	138	143	187	217	205	397	395	264	2892
PIURA	7	16	8	20	19	27	47	82	170	166	252	272	248	411	374	2119
LORETO	35	37	74	65	71	85	74	68	87	113	84	126	150	185	162	1416
LIMA	0	3	3	7	3	16	19	30	60	77	118	144	161	224	241	1106
AMAZONAS	31	38	38	40	43	51	49	32	71	72	95	112	114	113	64	963
MADRE DE DIOS	8	12	14	13	31	26	48	63	90	96	95	108	174	41	6	825
LA LIBERTAD	2	4	11	14	8	13	20	35	43	58	70	70	103	173	137	761
JUNIN	34	31	32	27	24	29	47	24	28	41	59	69	64	90	63	662
TUMBES	2	6	10	4	8	20	13	31	37	50	77	101	82	110	68	619
LAMBAYEQUE	7	9	6	0	8	11	7	9	11	19	25	73	93	140	97	515
HUANUCO	10	8	9	13	12	26	14	18	17	32	50	48	63	51	32	403
CAJAMARCA	6	12	6	9	7	9	2	11	17	17	20	23	27	28	48	242
CUSCO	6	6	4	3	6	4	8	14	19	14	10	5	10	28	29	166
ICA	0	1	1	0	0	2	0	5	1	1	15	14	22	34	37	133
CALLAO	0	1	1	0	0	0	2	1	1	2	2	7	12	16	16	61
PASCO	3	3	1	3	2	4	1	2	1	2	6	5	4	9	8	54
AYACUCHO	4	5	2	8	5	2	6	2	4	5	2	1	0	0	7	53
PUNO	0	0	1	0	0	0	0	0	5	0	5	3	1	2	7	24
ANCASH	0	0	0	1	0	2	0	0	0	1	0	0	0	4	3	11
APURIMAC **	0	0	0	0	0	0	0	0	0	0	0	1	3	0	1	5
MOQUEGUA **	0	0	0	0	0	0	0	0	0	0	0	0	0	1	0	1
TOTAL PERÚ	446	497	512	532	558	745	737	766	1025	1154	1422	1582	1949	2322	1931	16178

Fuente : Centro Nacional de Epidemiología, Prevención y Control de Enfermedades – MINSAs. (*) Hasta la SE 15 - 2026

(**) En Investigación



Pareto por dengue según departamentos. Perú año 2026*

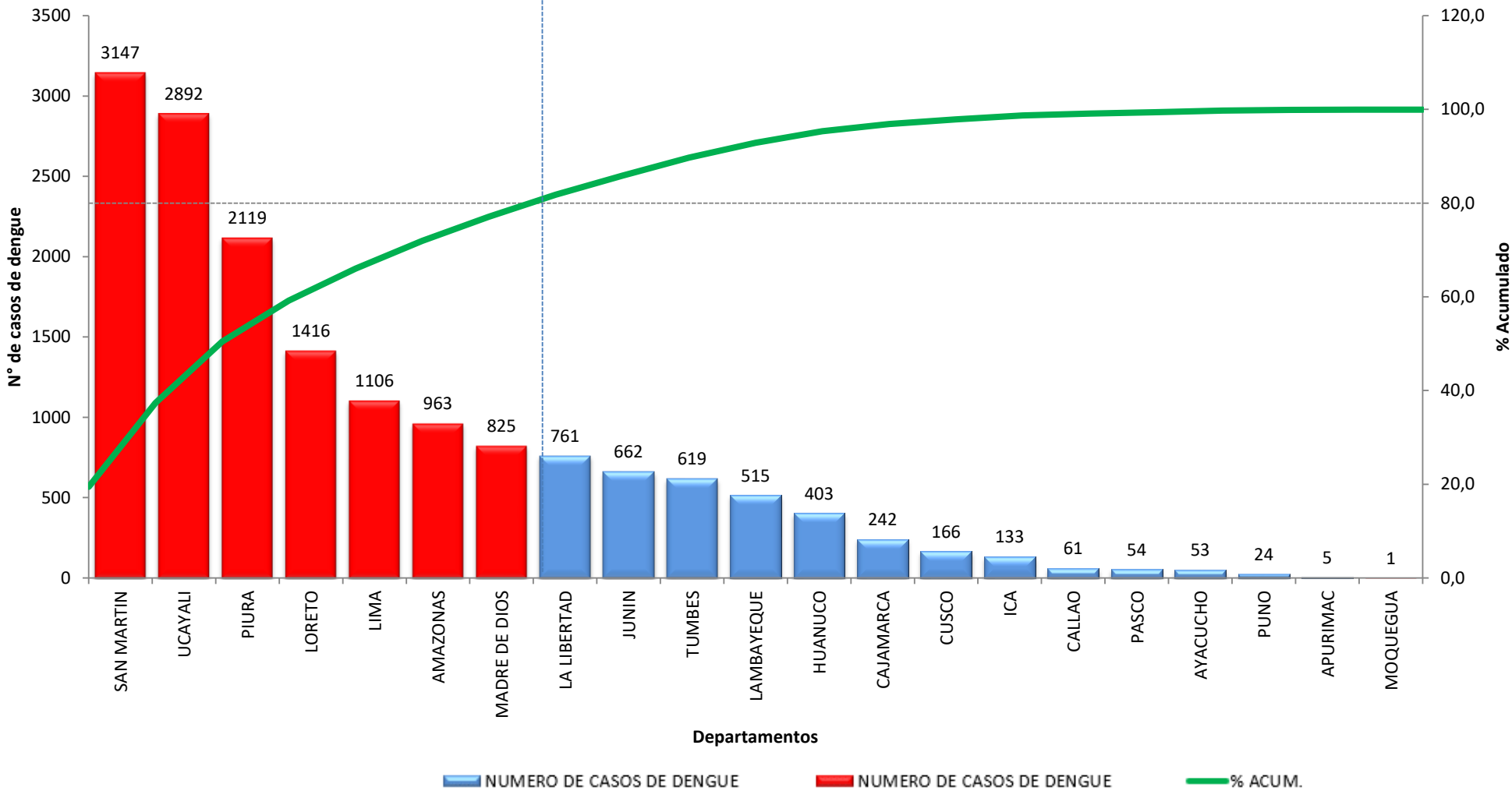

Fuente : Centro Nacional de Epidemiología, Prevención y Control de Enfermedades – MINSAs. (*) Hasta la SE 15 - 2026

**PERÚ****Ministerio de Salud****Viceministerio de Salud Pública**

Centro Nacional de Epidemiología, Prevención y Control de Enfermedades

MINSAs CDC

Casos de dengue según formas clínicas, tasas y fallecidos, Perú 2026*

Departamentos	Casos acumulados a la SE actual	Casos SE 15 2026	TIA x 100000 Hab.	Forma clínica						Fallecidos			Letalidad
				Dengue sin signos alarma		Dengue con signos alarma		Dengue grave		Relacionadas a Dengue	En Investigación	Total	
				N°	%	N°	%	N°	%				
SAN MARTIN	3147	267	328,47	2288	72,70	840	26,69	19	0,60	6	1	7	0,22
UCAYALI	2892	264	438,09	2593	89,66	289	9,99	10	0,35	2	1	3	0,10
PIURA	2119	374	96,54	1808	85,32	304	14,35	7	0,33	0	1	1	0,05
LORETO	1416	162	132,57	1218	86,02	192	13,56	6	0,42	0	0	0	0,00
LIMA	1106	241	9,54	953	86,17	149	13,47	4	0,36	0	0	0	0,00
AMAZONAS	963	64	220,13	801	83,18	159	16,51	3	0,31	1	0	1	0,10
MADRE DE DIOS	825	6	387,55	728	88,24	86	10,42	11	1,33	1	0	1	0,12
LA LIBERTAD	761	137	35,06	616	80,95	141	18,53	4	0,53	0	0	0	0,00
JUNIN	662	63	48,11	549	82,93	111	16,77	2	0,30	0	1	1	0,15
TUMBES	619	68	184,58	564	91,11	52	8,40	3	0,48	0	0	0	0,00
LAMBAYEQUE	515	97	37,22	425	82,52	88	17,09	2	0,39	2	0	2	0,39
HUANUCO	403	32	54,58	337	83,62	66	16,38	0	0,00	0	0	0	0,00
CAJAMARCA	242	48	16,75	217	89,67	24	9,92	1	0,41	0	0	0	0,00
CUSCO	166	29	11,85	156	93,98	9	5,42	1	0,60	1	0	1	0,60
ICA	133	37	12,16	112	84,21	21	15,79	0	0,00	0	0	0	0,00
CALLAO	61	16	4,92	55	90,16	6	9,84	0	0,00	0	0	0	0,00
PASCO	54	8	20,44	50	92,59	4	7,41	0	0,00	0	0	0	0,00
AYACUCHO	53	7	7,97	46	86,79	7	13,21	0	0,00	0	0	0	0,00
PUNO	24	7	2,00	23	95,83	1	4,17	0	0,00	0	0	0	0,00
ANCASH	11	3	0,92	11	100,00	0	0,00	0	0,00	0	0	0	0,00
APURIMAC	** 5	1	1,19	4	80,00	1	20,00	0	0,00	0	0	0	0,00
MOQUEGUA	** 1	0	0,49	0	0,00	1	100,00	0	0,00	0	0	0	0,00
Perú	16178	1931	46,70	13554	83,78	2551	15,77	73	0,45	13	4	17	0,11

Fuente : Centro Nacional de Epidemiología, Prevención y Control de Enfermedades – MINSAs. (*) Hasta la SE 15 - 2026

(**) En Investigación

Casos de dengue según tipo de diagnóstico, tasas y curso de vida, Perú 2026*

Departamentos	Casos acumulados a la SE actual		Tipo de diagnóstico				Curso de Vida										
			Confirmados		Probables		Niños (0 - 11 años)		Adolescentes (12 - 17 años)		Joven (18 - 29 años)		Adulto (30 - 59 años)		Adulto mayor (60 + años)		
	%	N°	%	N°	%	N°	%	N°	%	N°	%	N°	%	N°	%	N°	%
SAN MARTIN	3147	19,5	2567	81,6	580	18,4	643	20,4	567	18,0	654	20,8	1022	32,5	261	8,3	
UCAYALI	2892	17,9	1415	48,9	1477	51,1	833	28,8	492	17,0	606	21,0	764	26,4	197	6,8	
PIURA	2119	13,1	560	26,4	1559	73,6	458	21,6	345	16,3	522	24,6	617	29,1	177	8,4	
LORETO	1416	8,8	767	54,2	649	45,8	382	27,0	245	17,3	256	18,1	409	28,9	124	8,8	
LIMA	1106	6,8	780	70,5	326	29,5	178	16,1	164	14,8	253	22,9	434	39,2	77	7,0	
AMAZONAS	963	6,0	847	88,0	116	12,0	234	24,3	165	17,1	193	20,0	308	32,0	63	6,5	
MADRE DE DIOS	825	5,1	184	22,3	641	77,7	162	19,6	108	13,1	188	22,8	286	34,7	81	9,8	
LA LIBERTAD	761	4,7	449	59,0	312	41,0	143	18,8	100	13,1	183	24,0	273	35,9	62	8,1	
JUNIN	662	4,1	634	95,8	28	4,2	87	13,1	91	13,7	137	20,7	288	43,5	59	8,9	
TUMBES	619	3,8	222	35,9	397	64,1	196	31,7	94	15,2	116	18,7	158	25,5	55	8,9	
LAMBAYEQUE	515	3,2	285	55,3	230	44,7	122	23,7	86	16,7	111	21,6	157	30,5	39	7,6	
HUANUCO	403	2,5	232	57,6	171	42,4	85	21,1	65	16,1	84	20,8	143	35,5	26	6,5	
CAJAMARCA	242	1,5	132	54,5	110	45,5	66	27,3	34	14,0	52	21,5	70	28,9	20	8,3	
CUSCO	166	1,0	126	75,9	40	24,1	20	12,0	20	12,0	39	23,5	75	45,2	12	7,2	
ICA	133	0,8	76	57,1	57	42,9	7	5,3	22	16,5	30	22,6	62	46,6	12	9,0	
CALLAO	61	0,4	21	34,4	40	65,6	9	14,8	4	6,6	20	32,8	23	37,7	5	8,2	
PASCO	54	0,3	42	77,8	12	22,2	5	9,3	10	18,5	13	24,1	21	38,9	5	9,3	
AYACUCHO	53	0,3	48	90,6	5	9,4	10	18,9	9	17,0	7	13,2	24	45,3	3	5,7	
PUNO	24	0,1	12	50,0	12	50,0	7	29,2	3	12,5	7	29,2	5	20,8	2	8,3	
ANCASH	11	0,1	4	36,4	7	63,6	1	9,1	2	18,2	3	27,3	5	45,5	0	0,0	
APURIMAC **	5	0,0	0	0,0	5	100,0	0	0,0	0	0,0	4	80,0	1	20,0	0	0,0	
MOQUEGUA **	1	0,0	0	0,0	1	100,0	0	0,0	0	0,0	1	100,0	0	0,0	0	0,0	
Perú	16178	100,0	9403	58,1	6775	41,9	3648	22,5	2626	16,2	3479	21,5	5145	31,8	1280	7,9	



PERÚ

Ministerio de Salud

Viceministerio de Salud Pública

Centro Nacional de Epidemiología, Prevención y Control de Enfermedades

Número de casos de dengue por SE, Perú 2021 – 2026*

En la SE 15 - 2026 se han reportado en el Perú 1931 casos siendo el acumulado 16178. En el 2024 el pico máximo de casos se reportó en la SE 14 (21628 casos).

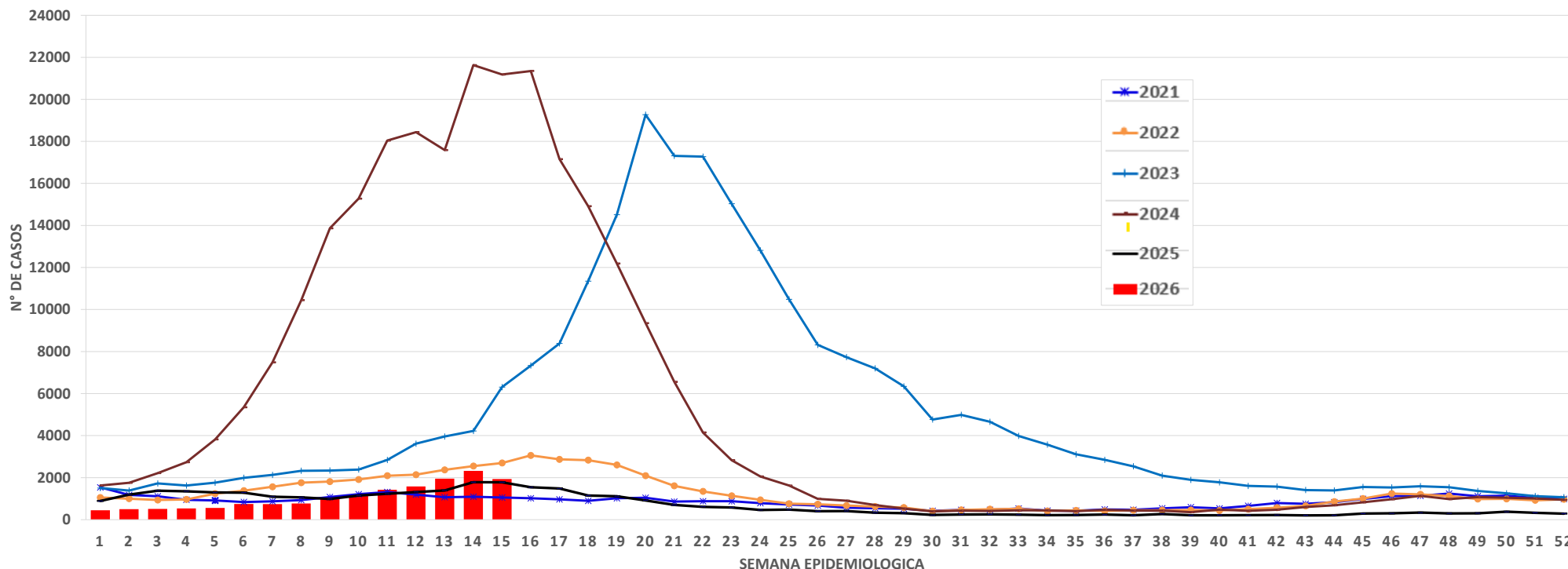

Fuente : Centro Nacional de Epidemiología, Prevención y Control de Enfermedades – MINSA. (*) Hasta la SE 15 - 2026



PERÚ

Ministerio de Salud

Viceministerio de Salud Pública

Centro Nacional de Epidemiología, Prevención y Control de Enfermedades

Distribución de casos de dengue por distrito, Perú 2026*

Casos acumulados del 2026

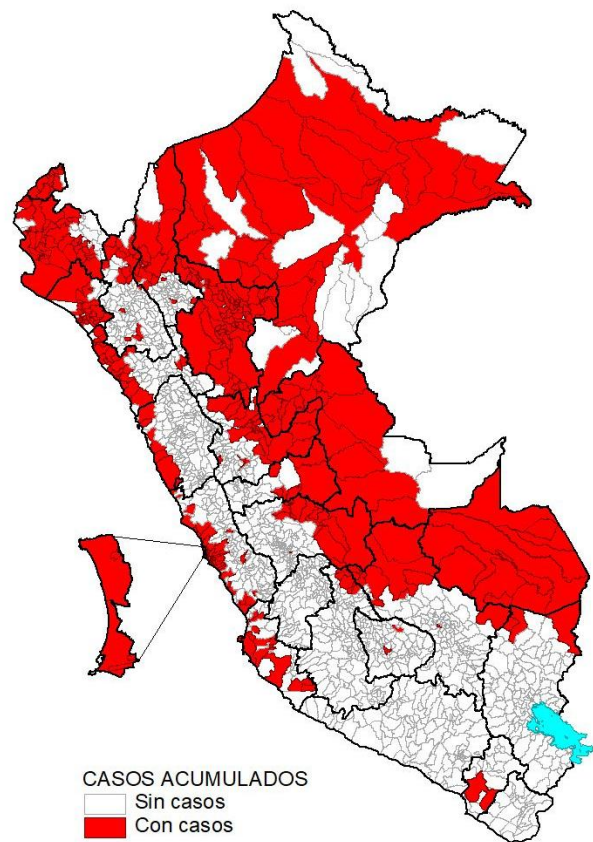

Hasta la SE 15 - 2026 son 442 distritos los que reportaron al menos un caso de dengue, concentrados el 66,0% de estos en los departamentos de San Martín, Ucayali, Piura Loreto y Lima.

Casos en la SE 15 - 2026

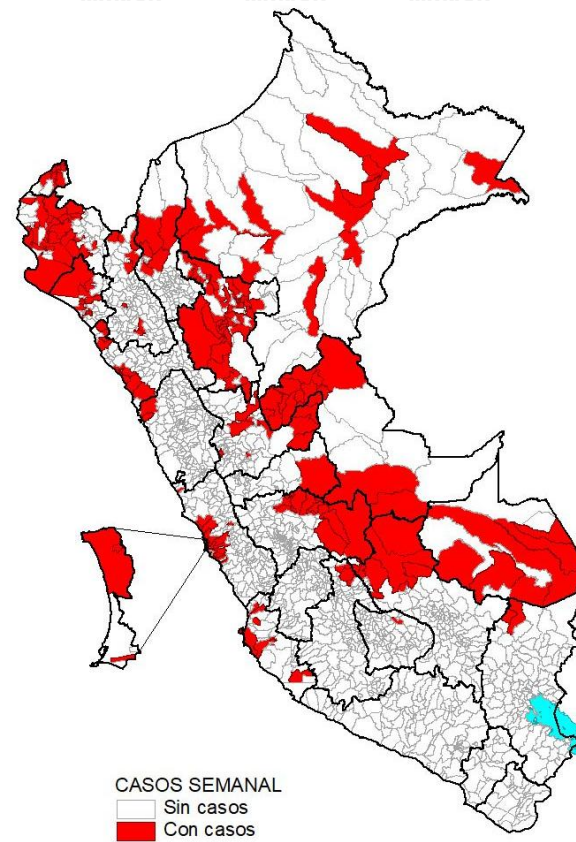

En la SE 15 - 2026 son 249 distritos distribuidos en 71 provincias de 21 departamentos que registran casos de dengue.



PERÚ

Ministerio de Salud

Viceministerio de Salud Pública

Centro Nacional de Epidemiología, Prevención y Control de Enfermedades

Incidencia de dengue por distritos, Perú 2026*

Incidencia acumulada 2026*

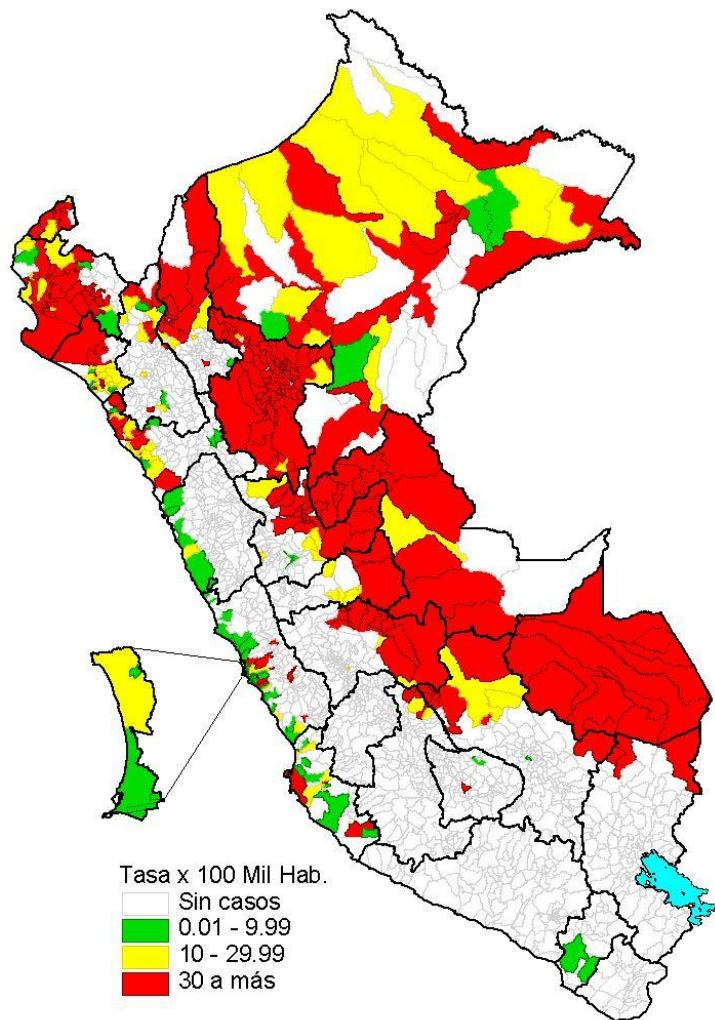

Incidencia en la SE 15 - 2026

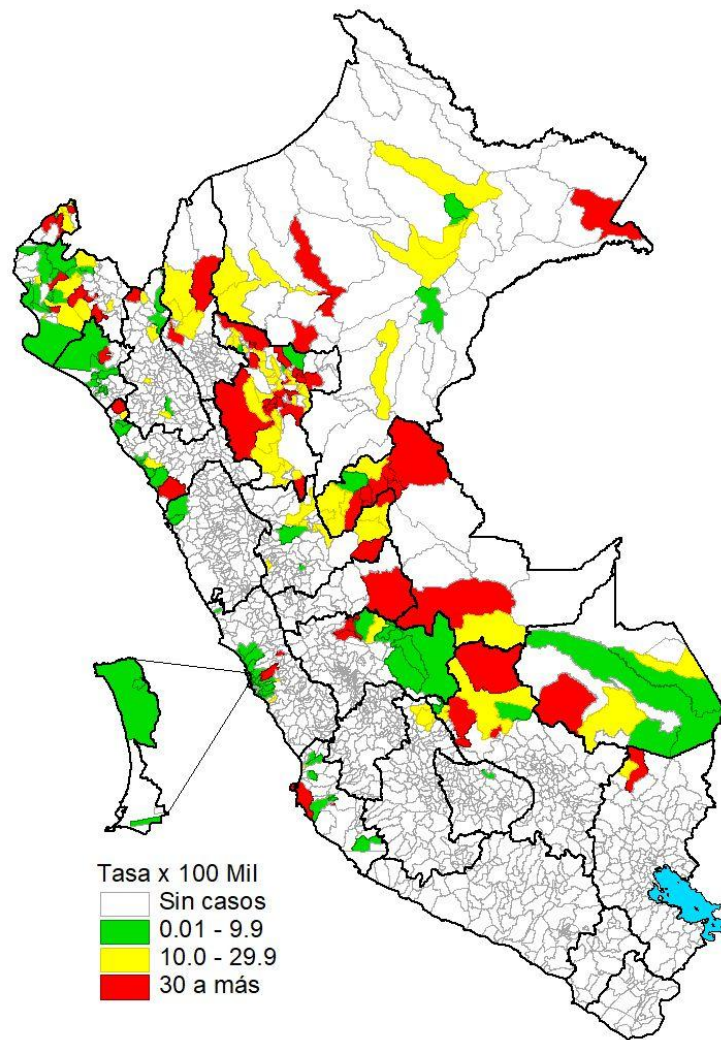

Fuente : Centro Nacional de Epidemiología, Prevención y Control de Enfermedades – MINSA. (*) Hasta la SE 15 - 2026



PERÚ

Ministerio de Salud

Viceministerio de Salud Pública

Centro Nacional de Epidemiología, Prevención y Control de Enfermedades

Tipos de dengue por distritos, Perú 2026*

Dengue Sin Señales de Alarma

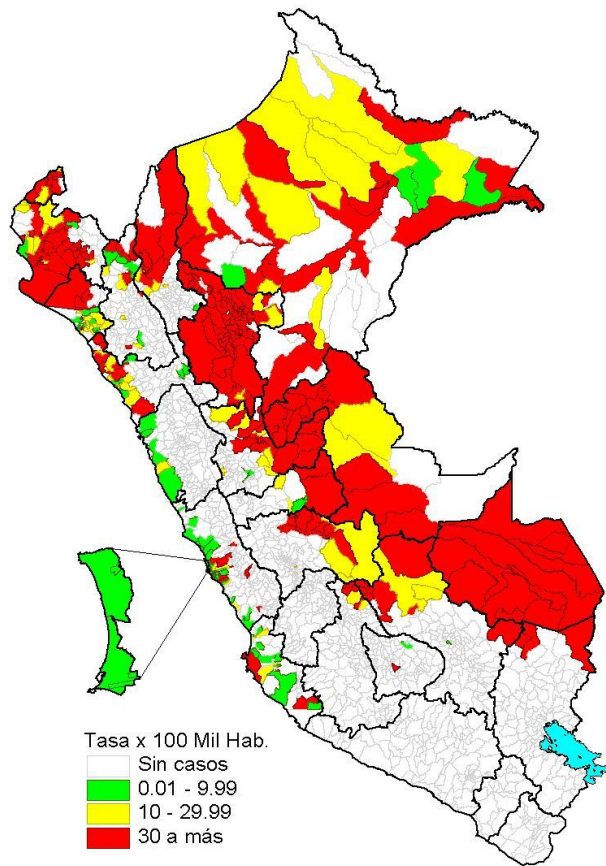

Dengue Con Señales de Alarma

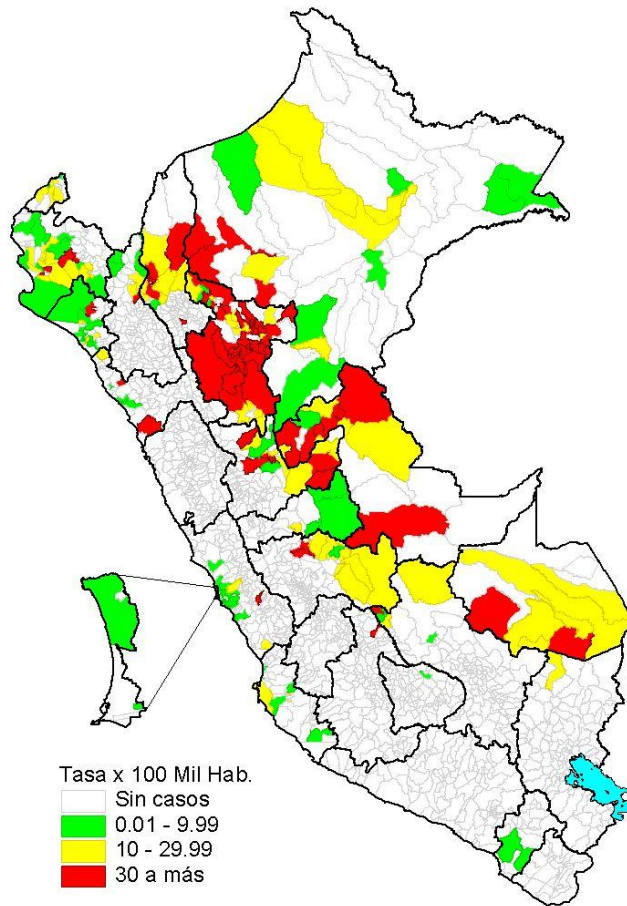

Dengue Grave

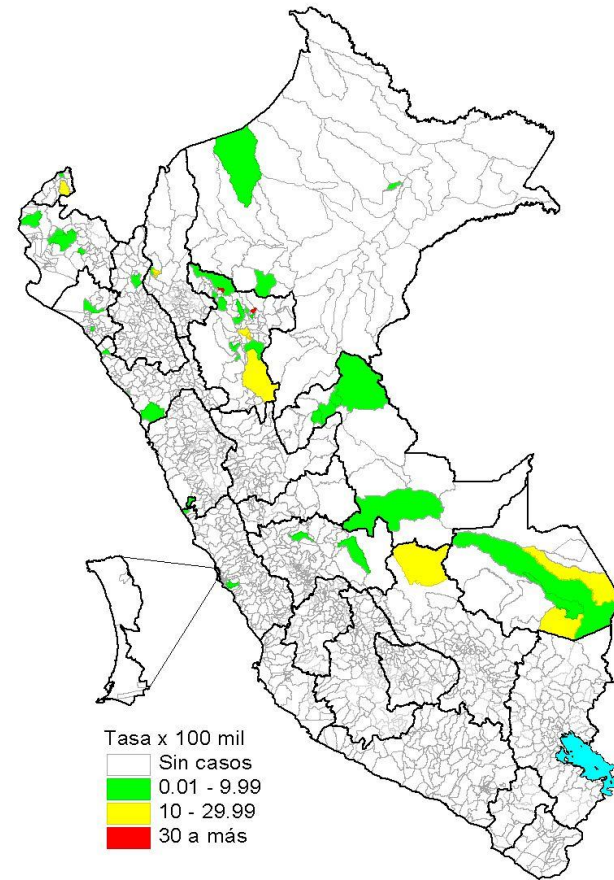



PERÚ

Ministerio de Salud

Viceministerio de Salud Pública

Centro Nacional de Epidemiología, Prevención y Control de Enfermedades

Genotipos Circulantes en el Perú

Proporción de Serotipos Dengue según departamentos donde se ha obtenido la muestra - 2026*

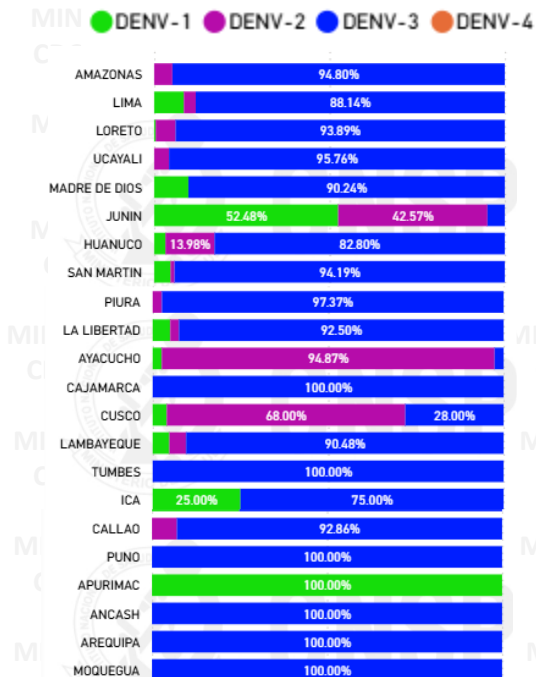

Distribución de casos (Serotipos) a Dengue por Regiones 2026*

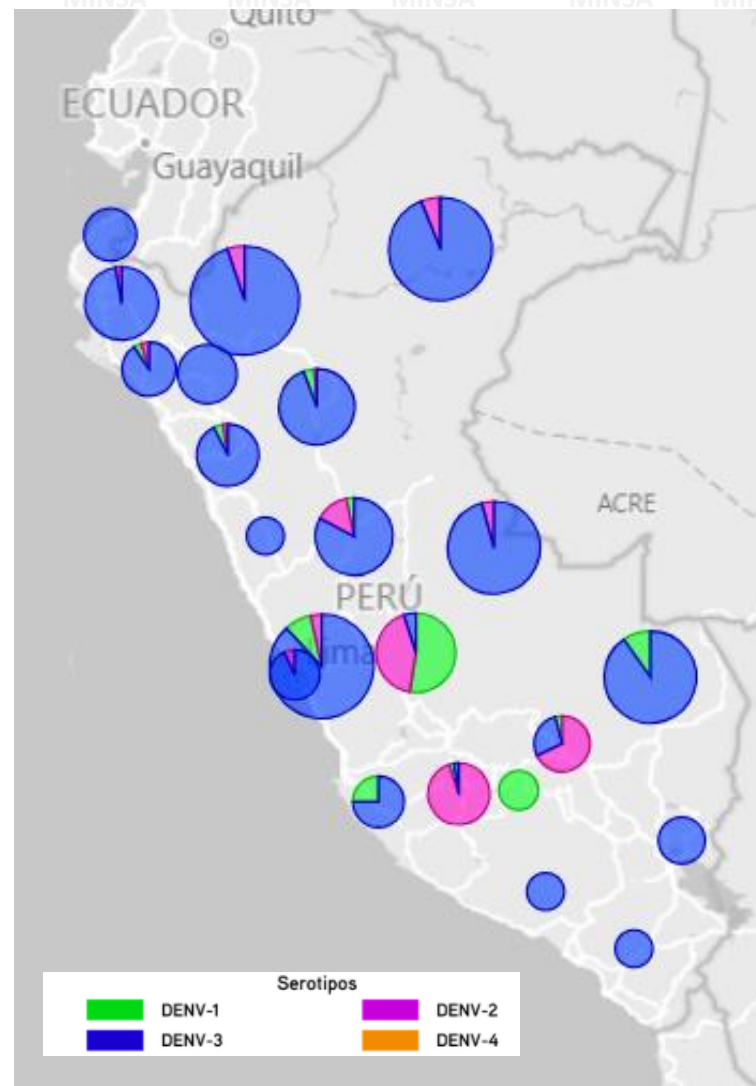

Distribución por semana epidemiológica de los serotipos del virus del dengue en el Perú 2026*

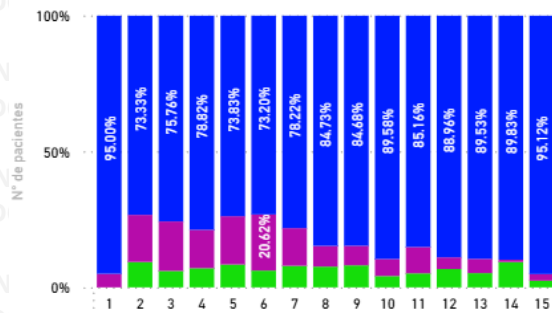

Fuente: Instituto Nacional de Salud (INS)

* Hasta la SE 15 año 2026



PERÚ

Ministerio de Salud

Viceministerio de Salud Pública

Centro Nacional de Epidemiología, Prevención y Control de Enfermedades

Temperatura a Nivel Nacional



Fuente: Servicio Nacional de Meteorología e Hidrología del Perú (SENAMI), Fecha 20/04/2026



PERÚ

Ministerio de Salud

Viceministerio de Salud Pública

Centro Nacional de Epidemiología, Prevención y Control de Enfermedades

Dispersión del *Aedes aegypti* a nivel nacional, Actualizado a marzo 2026

Hasta el mes de marzo del 2026 el *Aedes aegypti*, vector del Dengue, Zika y Chikungunya se encuentra reportado en 24 regiones, 112 provincias y con un total de 618 distritos.



Fuente: DIGESA



Distribución de casos de dengue según curso de vida y género, Perú año 2026*

	N° casos	%	TIA por 100 mil Hab.	Fallecidos	Letalidad
Según curso de vida					
Niños (0 - 11 años)	3648	22,55	59,66	5	0,14
Adolescentes (12 - 17 años)	2626	16,23	78,36	1	0,04
Joven (18 - 29 años)	3479	21,50	55,11	3	0,09
Adulto (30 - 59 años)	5145	31,80	37,30	5	0,10
Adulto mayor (60 + años)	1280	7,91	25,23	3	0,23
Perú	16178	100,00	46,70	17	0,11
Según género					
Hombres	7720	47,72	45,01	7	0,09
Mujeres	8458	52,28	48,36	10	0,12

El 31,80% de los casos se reportaron en el curso de vida de 30-59 años y el 22,55% de los casos en el curso de vida de 0 - 11 años.

Las tasas de incidencia acumulada fueron mas altas en el curso de vida Adolescentes y Niños.



PERÚ

Ministerio de Salud

Viceministerio de Salud Pública

Centro Nacional de Epidemiología, Prevención y Control de Enfermedades

Casos de dengue por Grupo de edad y sexo, Perú 2026*

Edad

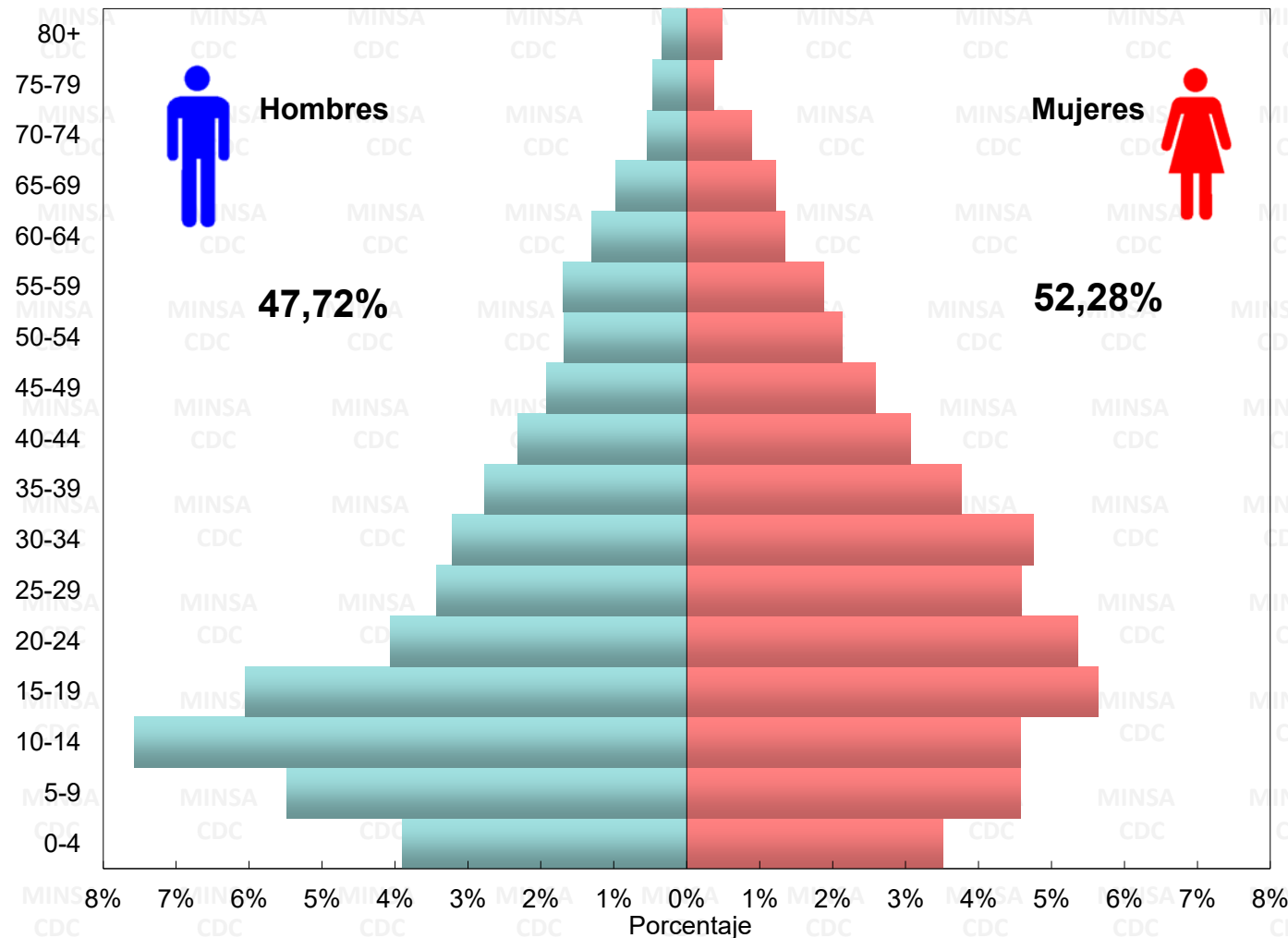



PERÚ

Ministerio de Salud

Viceministerio de Salud Pública

Centro Nacional de Epidemiología, Prevención y Control de Enfermedades

Casos de dengue según fallecidos y letalidad, Perú 2012 al 2026*

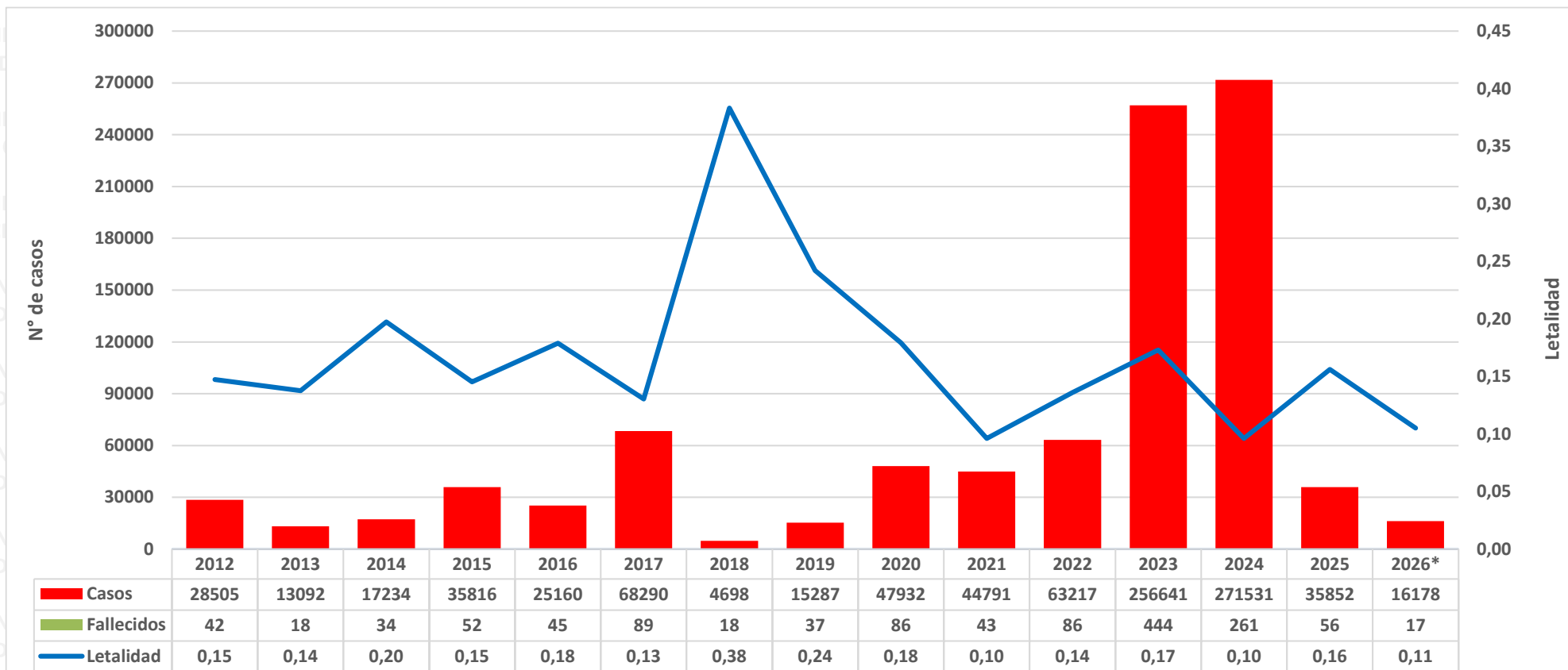

Fuente : Centro Nacional de Epidemiología, Prevención y Control de Enfermedades – MINSA. (*) Hasta la SE 15 - 2026

Defunciones por dengue según curso de vida, sexo procedencia y mes de ocurrencia, Perú año 2026*

Características del fallecido	N° de fallecidos		Total	%	
	Relacionadas a Dengue	En Investigacion			
Curso de vida	Niños (0-11 años)	3	2	5	29,4
	Adolescente (12-17 años)	1	0	1	5,9
	Joven (18-29 años)	1	2	3	17,6
	Adulto (30-59 años)	5	0	5	29,4
	Adulto mayor (60 a + años)	3	0	3	17,6
Género	Masculino	5	2	7	41,2
	Femenino	8	2	10	58,8
Lugar probable de infección	SAN MARTIN	6	1	7	41,2
	UCAYALI	2	1	3	17,6
	LAMBAYEQUE	2	0	2	11,8
	AMAZONAS	1	0	1	5,9
	PIURA	0	1	1	5,9
	MADRE DE DIOS	1	0	1	5,9
	CUSCO	1	0	1	5,9
	JUNIN	0	1	1	5,9
Mes de fallecimiento	Enero	0	2	2	11,8
	Febrero	0	6	6	35,3
	Marzo	1	3	4	23,5
	Abril	3	2	5	29,4
Total Perú	4	13	17	100,0	

En el año 2026 se reportó 17 defunciones por dengue (13 relacionados a dengue y 4 en investigación).



PERÚ

Ministerio de Salud

Viceministerio de Salud Pública

Centro Nacional de Epidemiología, Prevención y Control de Enfermedades

Defunciones por dengue según curso de vida y sexo. Perú año 2026*

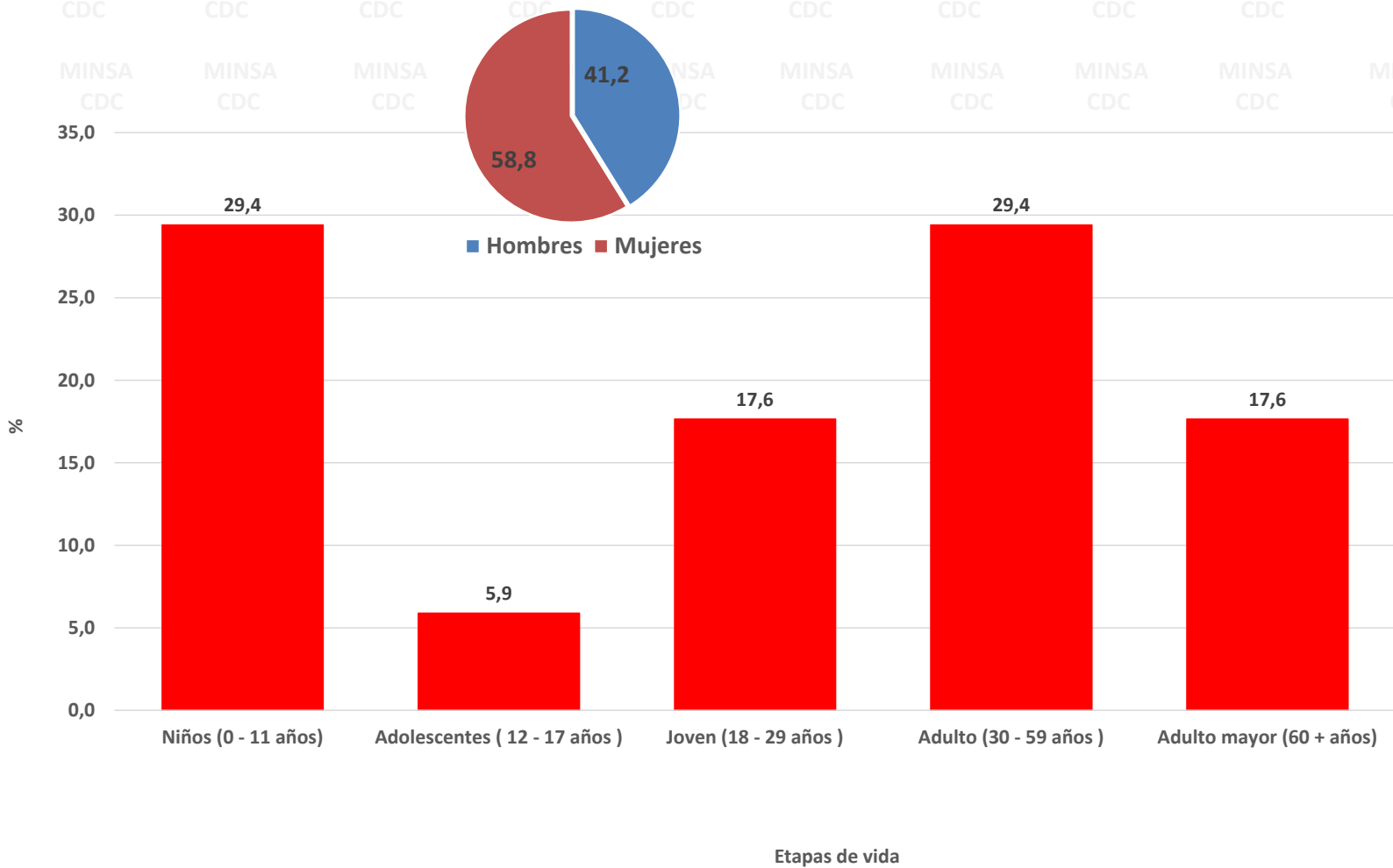

Fuente : Centro Nacional de Epidemiología, Prevención y Control de Enfermedades – MINSA. (*) Hasta la SE 15 - 2026



PERÚ

Ministerio de Salud

Viceministerio de Salud Pública

Centro Nacional de Epidemiología, Prevención y Control de Enfermedades

Defunciones por dengue según semana epidemiológica, Perú 2022 - 2026*

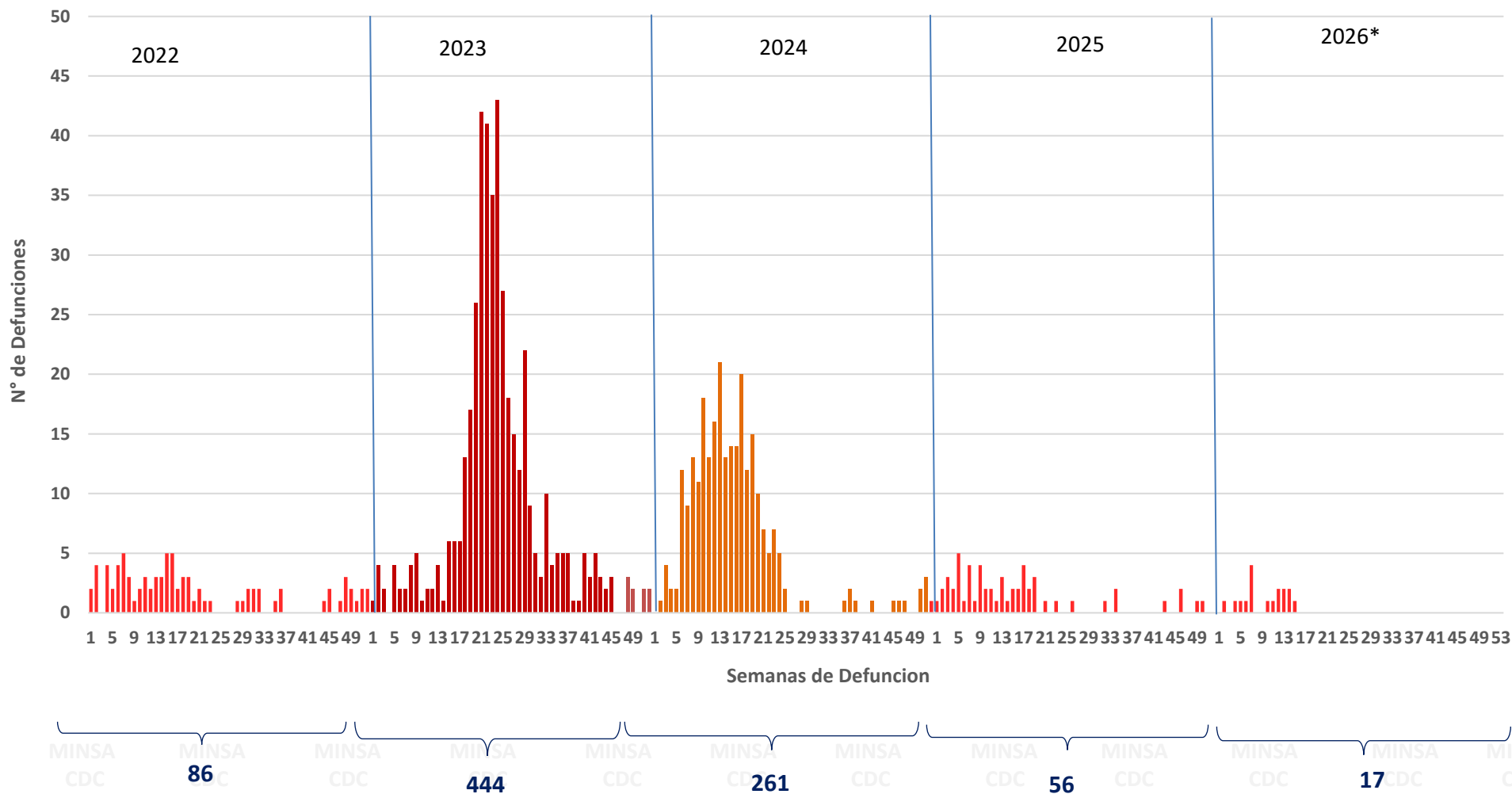

Fuente : Centro Nacional de Epidemiología, Prevención y Control de Enfermedades – MINSA. (*) Hasta la SE 15 - 2026



Dengue en el departamento de Piura

Número de casos de dengue, 2020 – 2026*

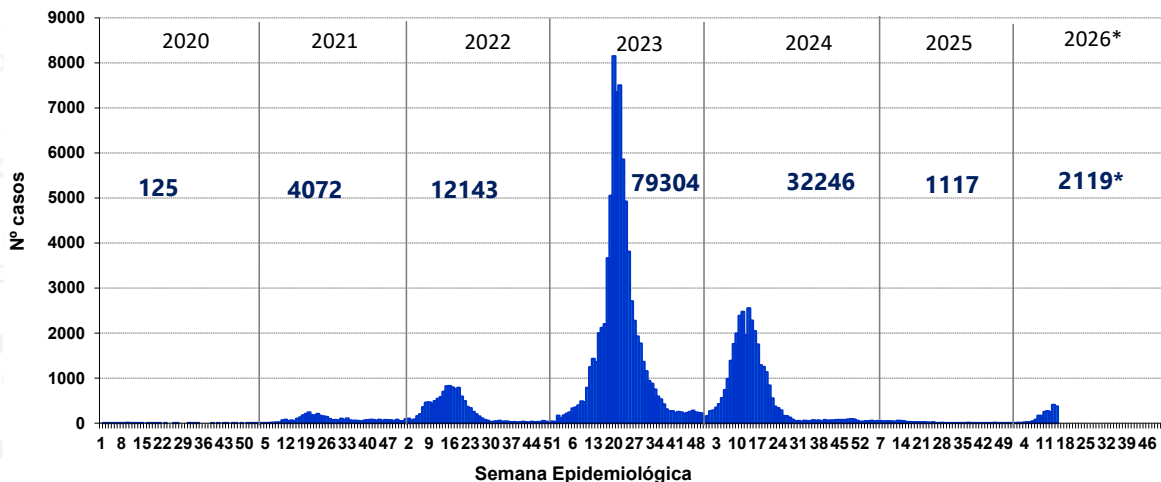

Mapa de riesgo de dengue año 2026*

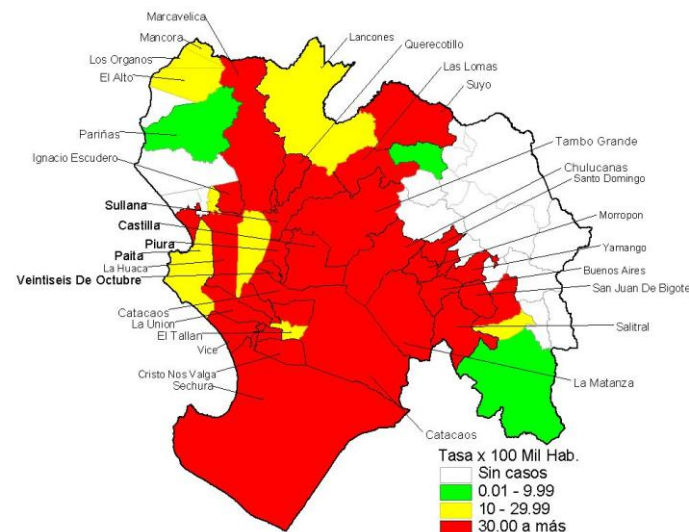

Número de casos de dengue reportados en el 2025* - 2026*

Distritos	2025*			2026*			Casos en la SE 15 2026	Defunciones	Letalidad
	casos	%	TIA por 100 mil Hab.	casos	%	TIA por 100 mil Hab.			
CHULUCANAS	11	1,59	12,51	396	18,69	450,52	94	0	0,00
SULLANA	50	7,24	24,61	308	14,54	150,97	66	0	0,00
MORROPON	3	0,43	18,89	300	14,16	1888,46	78	1	0,33
VEINTISEIS DE OCTUBRE	64	9,26	32,04	175	8,26	87,04	14	0	0,00
PIURA	159	23,01	78,89	147	6,94	72,63	8	0	0,00
CASTILLA	160	23,15	80,84	139	6,56	69,82	17	0	0,00
CATACAOS	38	5,50	46,12	115	5,43	139,36	17	0	0,00
TAMBO GRANDE	23	3,33	17,94	108	5,10	83,86	21	0	0,00
LA UNION	46	6,66	102,19	48	2,27	106,27	3	0	0,00
DEMÁS DISTRITOS	137	19,83	13,34	383	18,07	37,25	56	0	0,00
Dpto Piura	691	100,00	31,57	2119	100,00	96,54	374	1	0,05

Serotipos 2025

- DENV-1
- DENV-2
- DENV-3

Serotipos 2026

- DENV-2
- DENV-3



Distribución de casos de dengue según curso de vida y Tipo de dengue, Departamento Piura, año 2026*

	N° casos	%	Dengue sin Señales de Alarma	%	Dengue con Señales de Alarma	%	Dengue Grave	%
Según curso de vida								
Niños (0 - 11 años)	458	21,61	386	21,35	70	23,03	2	28,57
Adolescentes (12 - 17 años)	345	16,28	298	16,48	46	15,13	1	14,29
Joven (18 - 29 años)	522	24,63	448	24,78	72	23,68	2	28,57
Adulto (30 - 59 años)	617	29,12	531	29,37	85	27,96	1	14,29
Adulto mayor (60 + años)	177	8,35	145	8,02	31	10,20	1	14,29
Total PIURA	2119	100,00	1808	100,00	304	100,00	7	100,00



Dengue según semana epidemiológica y tipo de diagnóstico en el departamento de Piura 2025 y 2026*

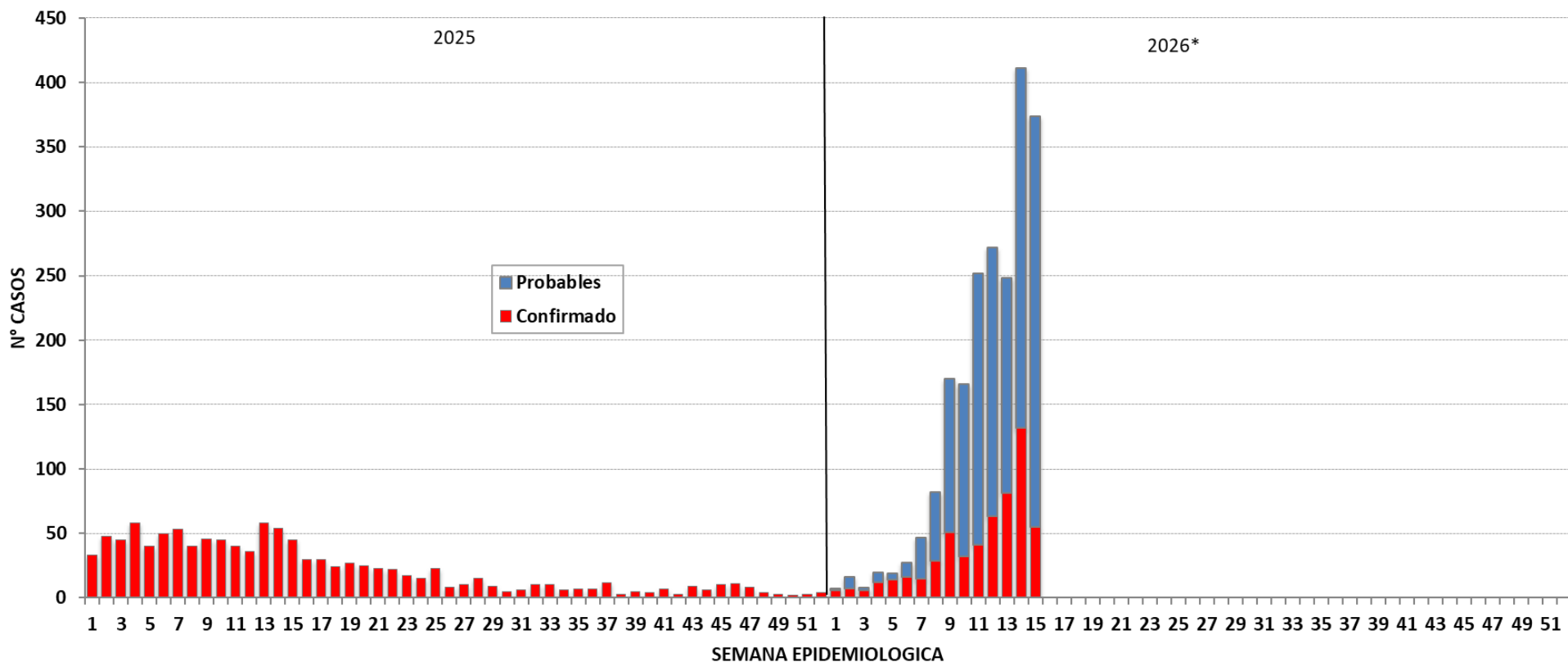

Fuente : Centro Nacional de Epidemiología, Prevención y Control de Enfermedades – MINSA. (*) Hasta la SE 15 - 2026



Dengue en el departamento de Ucayali

Número de casos de dengue, 2020 – 2026*

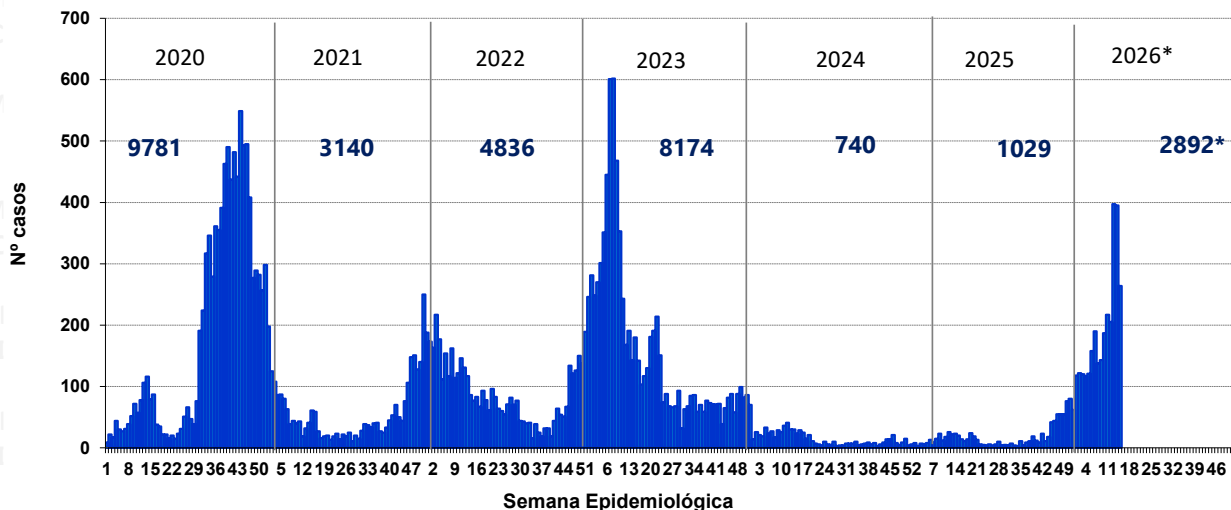

Mapa de riesgo de dengue año 2026*

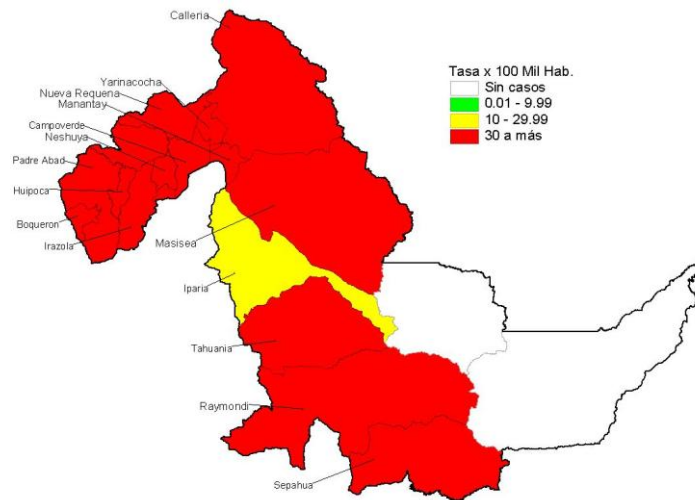

Número de casos de dengue reportados en el 2025* - 2026*

Distritos	2025*			2026*					
	casos	%	TIA por 100 mil Hab.	casos	%	TIA por 100 mil Hab.	Casos en la SE 15 2026	Defunciones	Letalidad
CALLERIA	94	44,13	50,81	871	30,12	460,01	77	1	0,11
YARINACOCHA	39	18,31	31,69	776	26,83	613,77	51	0	0,00
MANANTAY	32	15,02	28,74	306	10,58	270,12	47	0	0,00
CAMPOVERDE	0	0,00	0,00	295	10,20	1205,61	15	1	0,34
RAIMONDI	11	5,16	26,33	168	5,81	389,42	19	0	0,00
NESHUYA	3	1,41	26,16	159	5,50	1341,55	23	1	0,63
PADRE ABAD	11	5,16	34,13	110	3,80	335,95	8	0	0,00
IRAZOLA	6	2,82	35,82	92	3,18	530,38	14	0	0,00
NUEVA REQUENA	2	0,94	26,94	32	1,11	410,41	2	0	0,00
DEMÁS DISTRITOS	15	7,04	16,43	83	2,87	92,39	8	0	0,00
Dpto Ucayali	213	100,00	33,07	2892	100,00	440,69	264	3	0,10

Serotipos 2025

- DENV-1
- DENV-2
- DENV-3

Serotipos 2026

- DENV-2
- DENV-3

Fuente : Centro Nacional de Epidemiología, Prevención y Control de Enfermedades – MINSAs. (*) Hasta la SE 15 - 2026



PERÚ

Ministerio de Salud

Viceministerio de Salud Pública

Centro Nacional de Epidemiología, Prevención y Control de Enfermedades

Distribución de casos de dengue según curso de vida y Tipo de dengue, Departamento Ucayali, año 2026*

	N° casos	%	Dengue sin Señales de Alarma	%	Dengue con Señales de Alarma	%	Dengue Grave	%
Según curso de vida								
Niños (0 - 11 años)	833	28,80	734	28,31	95	32,87	4	40,00
Adolescentes (12 - 17 años)	492	17,01	437	16,85	55	19,03	0	0,00
Joven (18 - 29 años)	606	20,95	546	21,06	60	20,76	0	0,00
Adulto (30 - 59 años)	764	26,42	687	26,49	72	24,91	5	50,00
Adulto mayor (60 + años)	197	6,81	189	7,29	7	2,42	1	10,00
Total UCAYALI	2892	100,00	2593	100,00	289	100,00	10	100,00



Dengue según semana epidemiológica y tipo de diagnóstico en el departamento de Ucayali 2025 y 2026*

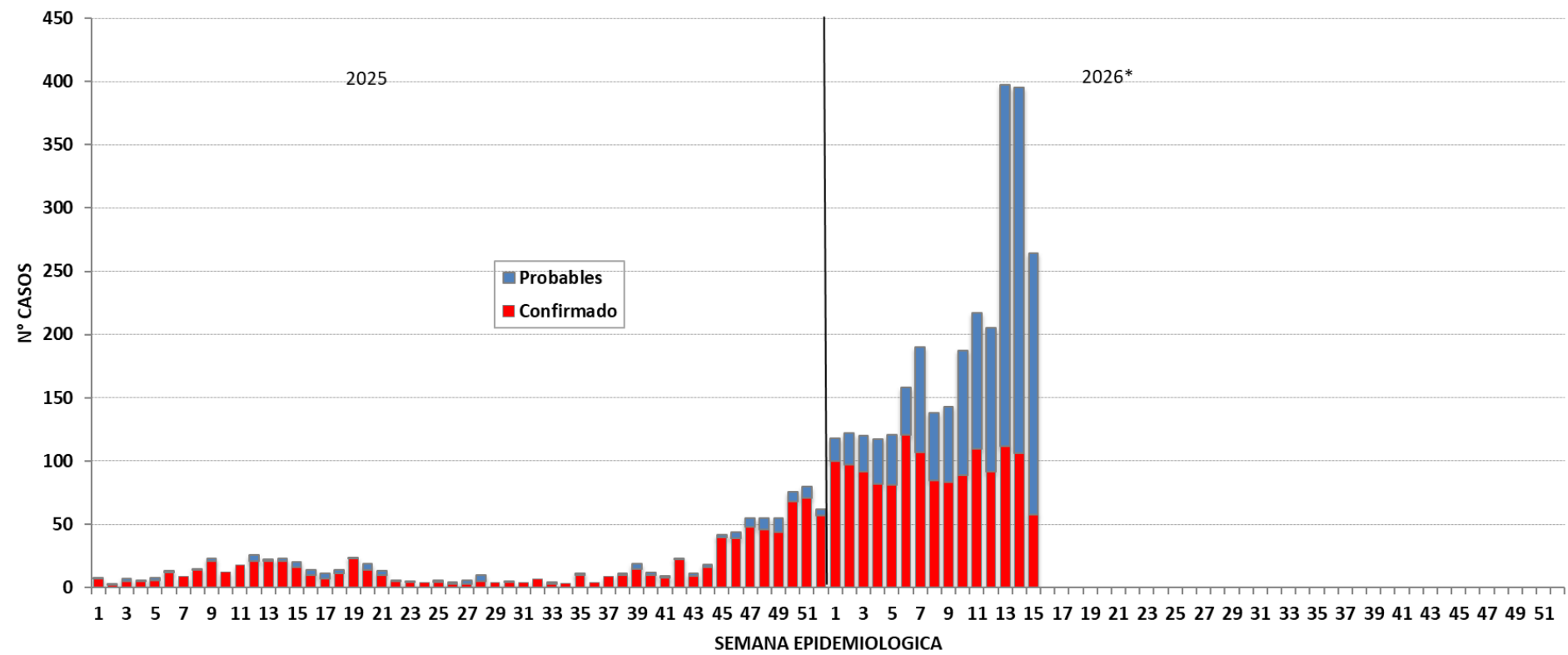

Fuente : Centro Nacional de Epidemiología, Prevención y Control de Enfermedades – MINSA. (*) Hasta la SE 15 - 2026



Dengue en el departamento de Loreto

Número de casos de dengue, 2020 – 2026*

Mapa de riesgo de dengue año 2026*

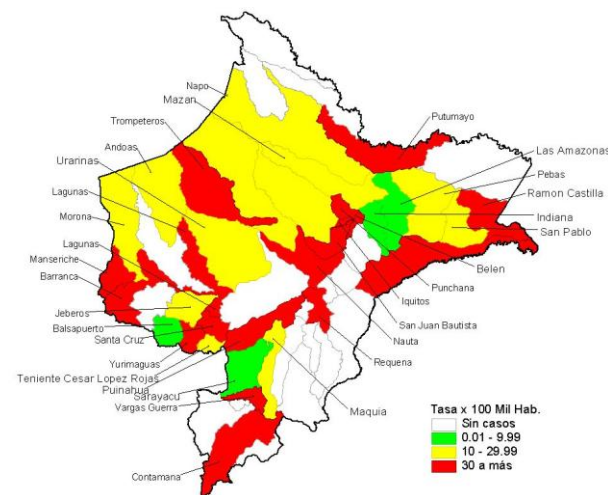
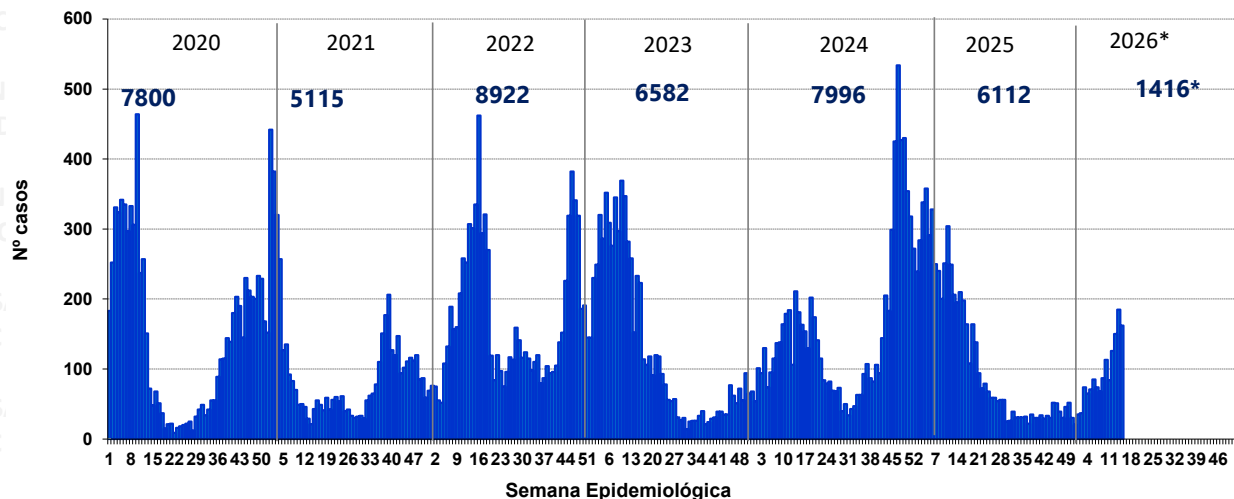

Número de casos de dengue reportados en el 2025* - 2026*

Distritos	2025*			2026*					
	casos	%	TIA por 100 mil Hab.	casos	%	TIA por 100 mil Hab.	Casos en la SE 15 2026	Defunciones	Letalidad
YURIMAGUAS	610	15,47	595,27	658	46,47	642,35	77	0	0,00
SAN JUAN BAUTISTA	576	14,61	378,21	163	11,51	106,75	29	0	0,00
BELEN	364	9,23	507,95	88	6,21	122,73	14	0	0,00
RAMON CASTILLA	22	0,56	93,77	86	6,07	364,24	8	0	0,00
BARRANCA	700	17,75	3729,75	84	5,93	444,21	4	0	0,00
IQUITOS	689	17,47	453,26	73	5,16	48,48	10	0	0,00
MANSERICHE	51	1,29	351,38	39	2,75	272,42	2	0	0,00
VARGAS GUERRA	0	0,00	0,00	35	2,47	383,98	0	0	0,00
PUNCHANA	281	7,13	327,95	32	2,26	37,22	2	0	0,00
DEMÁS DISTRITOS	650	16,48	147,42	158	11,16	36,01	16	0	0,00
Dpto Loreto	3943	100,00	368,22	1416	100,00	132,57	162	0	0,00

Serotipos 2025

- DENV-1
- DENV-2
- DENV-3

Serotipos 2026

- DENV-2
- DENV-3

Fuente : Centro Nacional de Epidemiología, Prevención y Control de Enfermedades – MINSAs. (*) Hasta la SE 15 - 2026



PERÚ

Ministerio de Salud

Viceministerio de Salud Pública

Centro Nacional de Epidemiología, Prevención y Control de Enfermedades

Distribución de casos de dengue según curso de vida y Tipo de dengue, Departamento Loreto, año 2026*

	N° casos	%	Dengue sin Señales de Alarma	%	Dengue con Señales de Alarma	%	Dengue Grave	%
Según curso de vida								
Niños (0 - 11 años)	382	26,98	308	25,29	72	37,50	2	33,33
Adolescentes (12 - 17 años)	245	17,30	216	17,73	29	15,10	0	0,00
Joven (18 - 29 años)	256	18,08	218	17,90	37	19,27	1	16,67
Adulto (30 - 59 años)	409	28,88	360	29,56	47	24,48	2	33,33
Adulto mayor (60 + años)	124	8,76	116	9,52	7	3,65	1	16,67
Total LORETO	1416	100,00	1218	100,00	192	100,00	6	100,00



Dengue según semana epidemiológica y tipo de diagnóstico en el Loreto 2025 y 2026*

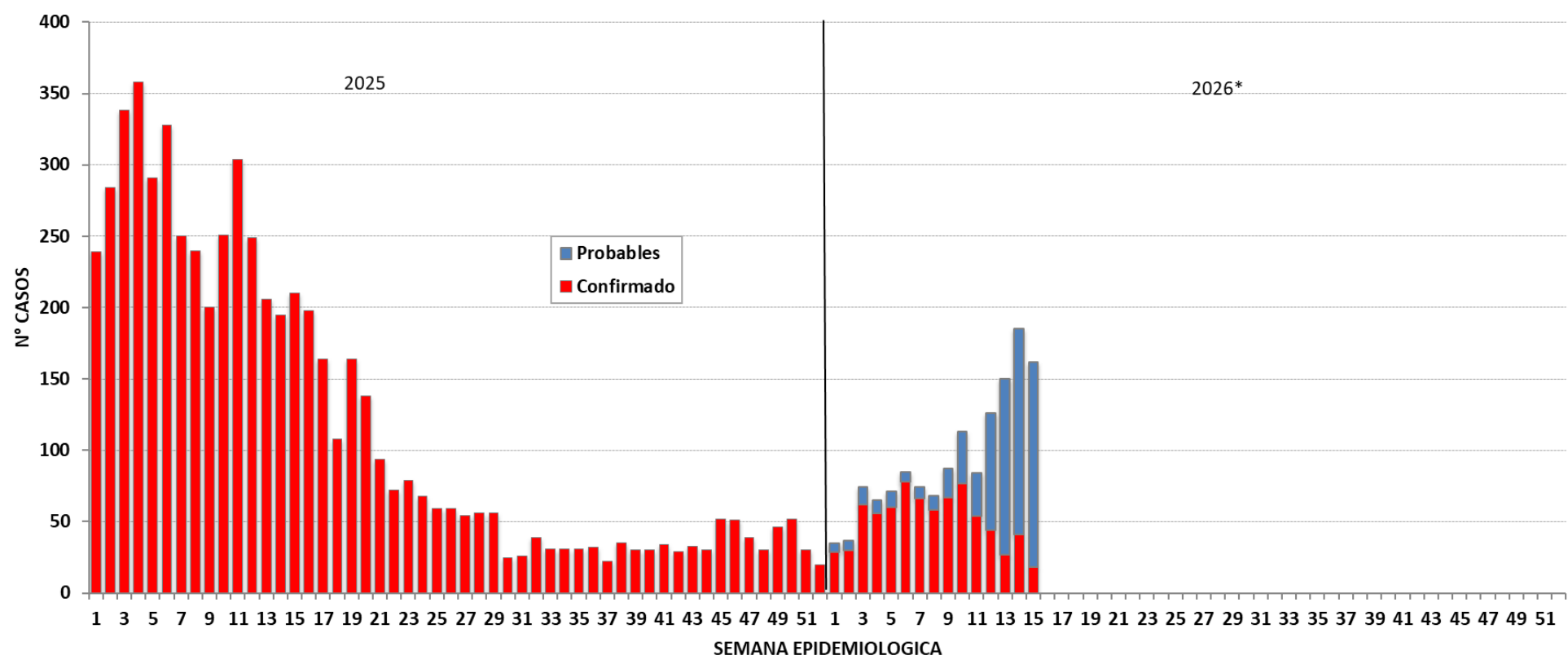

Fuente : Centro Nacional de Epidemiología, Prevención y Control de Enfermedades – MINSAs. (*) Hasta la SE 15 - 2026



Dengue en el departamento de San Martín

Número de casos de dengue, 2020 – 2026*

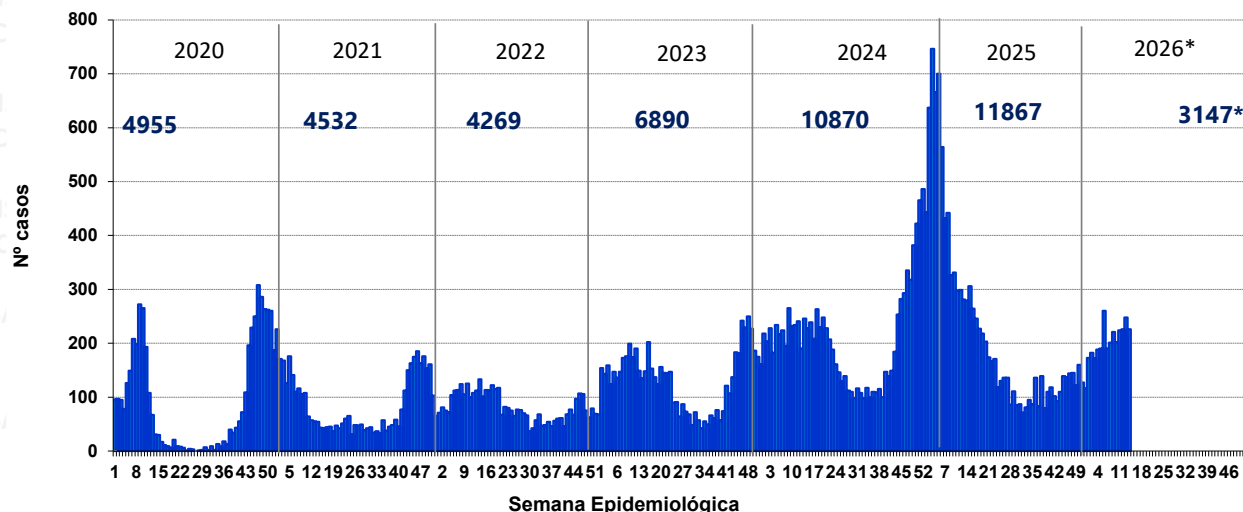

Mapa de riesgo de dengue año 2026*

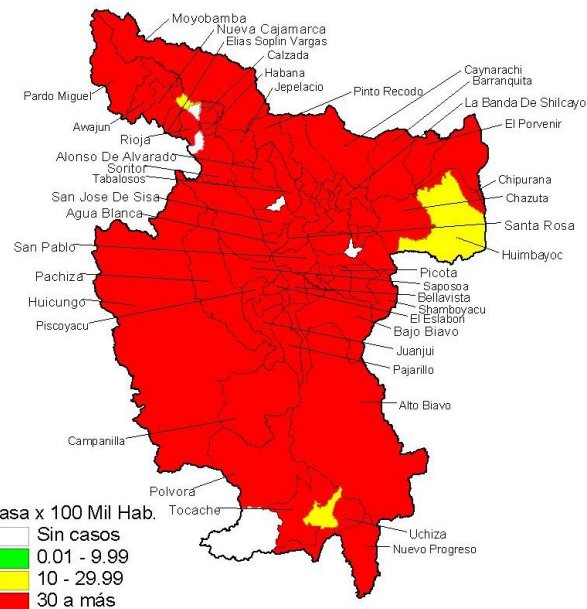

Número de casos de dengue reportados en el 2025* - 2026*

Distritos	2025*			2026*			Casos en la SE 15 2026	Defunciones	Letalidad
	casos	%	TIA por 100 mil Hab.	casos	%	TIA por 100 mil Hab.			
MOYOBAMBA	585	8,67	701,12	675	21,45	797,33	50	0	0,00
JUANJUI	285	4,22	723,77	279	8,87	690,47	22	1	0,36
TARAPOTO	1253	18,56	1578,40	207	6,58	256,07	17	0	0,00
BELLAVISTA	338	5,01	1822,00	158	5,02	839,98	12	0	0,00
LA BANDA DE SHILCAYO	915	13,56	1803,84	146	4,64	283,32	18	0	0,00
RIOJA	293	4,34	1062,71	133	4,23	474,97	8	1	0,75
SAPOSOA	33	0,49	203,75	127	4,04	772,74	4	0	0,00
SORITOR	53	0,79	220,58	116	3,69	476,88	13	1	0,86
NEUEVA CAJAMARCA	210	3,11	480,22	80	2,54	179,04	12	0	0,00
DEMÁS DISTRITOS	2785	41,26	498,51	1226	38,96	215,70	111	4	0,33
Dpto San Martín	6750	100,00	716,81	3147	100,00	328,47	267	7	0,22

Serotipos 2025

DENV-1
DENV-2
DENV-3

Serotipos 2026

DENV-1
DENV-3



Distribución de casos de dengue según curso de vida y Tipo de dengue, Departamento San Martín, año 2026*

	N° casos	%	Dengue sin Señales de Alarma	%	Dengue con Señales de Alarma	%	Dengue Grave	%
Según curso de vida								
Niños (0 - 11 años)	643	20,43	403	17,61	233	27,74	7	36,84
Adolescentes (12 - 17 años)	567	18,02	392	17,13	173	20,60	2	10,53
Joven (18 - 29 años)	654	20,78	482	21,07	168	20,00	4	21,05
Adulto (30 - 59 años)	1022	32,48	804	35,14	215	25,60	3	15,79
Adulto mayor (60 + años)	261	8,29	207	9,05	51	6,07	3	15,79
Total SAN MARTIN	3147	100,00	2288	100,00	840	100,00	19	100,00



PERÚ

Ministerio de Salud

Viceministerio de Salud Pública

Centro Nacional de Epidemiología, Prevención y Control de Enfermedades

Dengue según semana epidemiológica y tipo de diagnóstico en el San Martín 2025 y 2026*

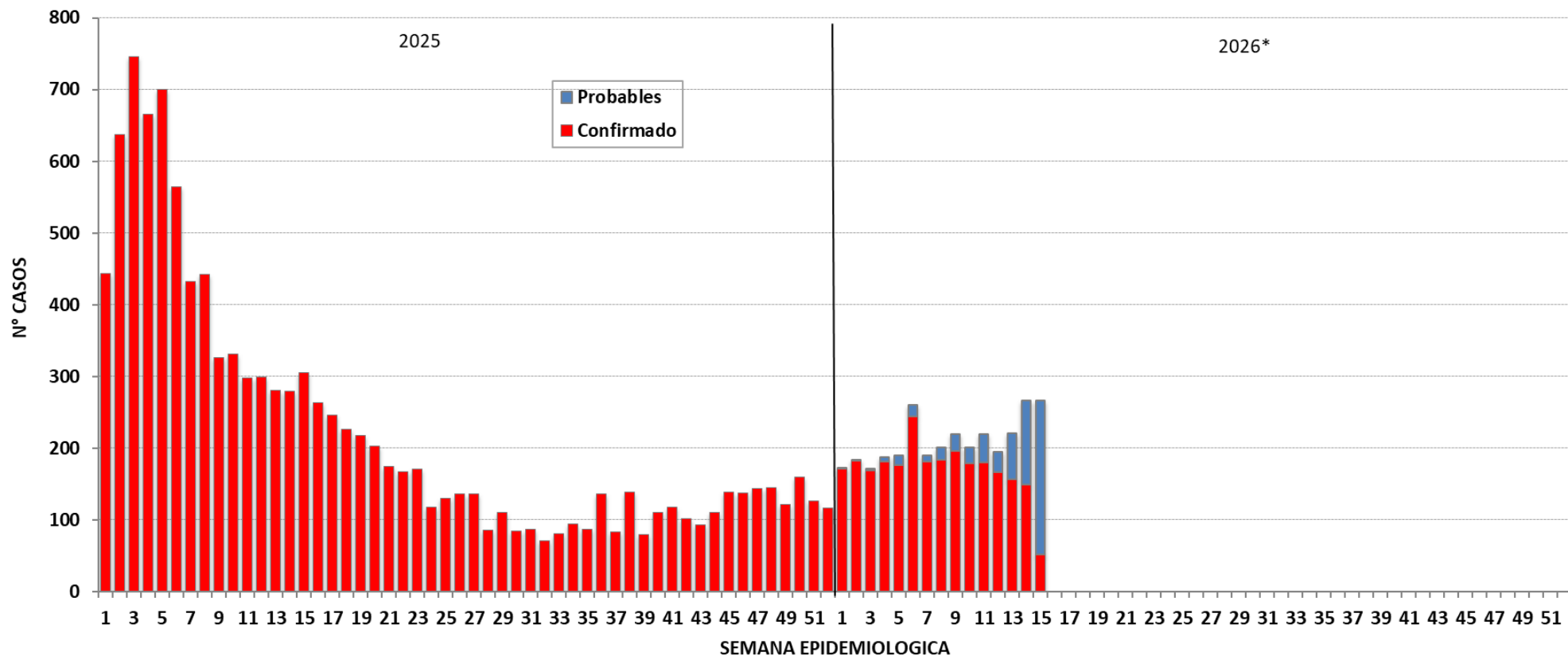

Fuente : Centro Nacional de Epidemiología, Prevención y Control de Enfermedades – MINSA. (*) Hasta la SE 15 - 2026



PERÚ

Ministerio de Salud

Viceministerio de Salud Pública

Centro Nacional de Epidemiología, Prevención y Control de Enfermedades

Dengue en el departamento de Ica

Número de casos de dengue, 2020 – 2026*

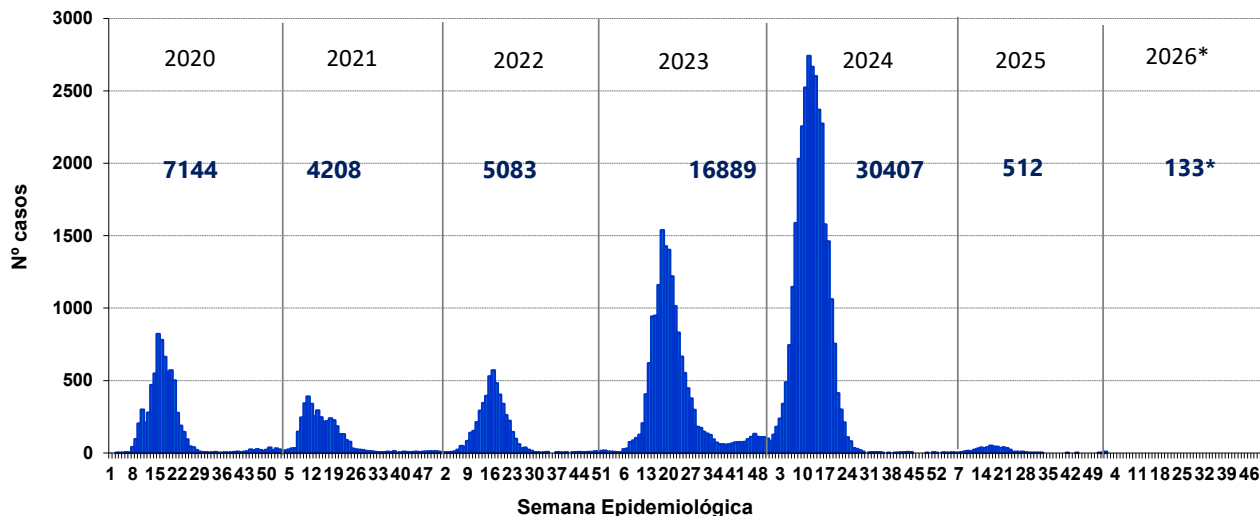

Mapa de riesgo de dengue año 2026*

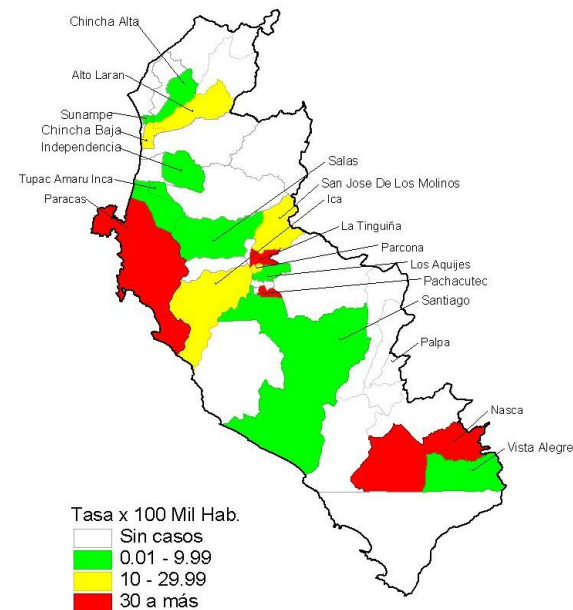

Número de casos de dengue reportados en el 2025* - 2026*

Distritos	2025*			2026*					
	casos	%	TIA por 100 mil Hab.	casos	%	TIA por 100 mil Hab.	Casos en la SE 16 2026	Defunciones	Letalidad
ICA	27	15,61	15,10	25	18,80	13,63	6	0	0,00
PARACAS	0	0,00	0,00	22	16,54	208,51	10	0	0,00
LA TINGUIÑA	4	2,31	7,32	20	15,04	35,63	2	0	0,00
PACHACUTEC	23	13,29	221,41	15	11,28	140,06	10	0	0,00
NAZCA	33	19,08	100,99	14	10,53	41,85	2	0	0,00
PARCONA	6	3,47	10,10	13	9,77	21,33	1	0	0,00
SANTIAGO	1	0,58	2,72	3	2,26	7,93	0	0	0,00
PISCO	2	1,16	2,47	3	2,26	3,63	0	0	0,00
CHINCHA BAJA	0	0,00	0,00	3	2,26	15,54	2	0	0,00
DEMÁS DISTRITOS	77	44,51	13,22	15	11,28	2,51	4	0	0,00
Total Ica	173	100,00	1,70	133	100,00	12,42	37	0	0,00

Serotipos 2025

DENV-1
DENV-2
DENV-3



PERÚ

Ministerio de Salud

Viceministerio de Salud Pública

Centro Nacional de Epidemiología, Prevención y Control de Enfermedades

Distribución de casos de dengue según curso de vida y Tipo de dengue, Departamento Ica, año 2026*

	N° casos	%	Dengue sin Señales de Alarma	%	Dengue con Señales de Alarma	%	Dengue Grave	%
Según curso de vida								
Niños (0 - 11 años)	7	5,26	6	5,36	1	4,76	0	0,00
Adolescentes (12 - 17 años)	22	16,54	20	17,86	2	9,52	0	0,00
Joven (18 - 29 años)	30	22,56	28	25,00	2	9,52	0	0,00
Adulto (30 - 59 años)	62	46,62	48	42,86	14	66,67	0	0,00
Adulto mayor (60 + años)	12	9,02	10	8,93	2	9,52	0	0,00
Total ICA	133	100,00	112	100,00	21	100,00	0	0,00



Dengue según semana epidemiológica y tipo de diagnóstico en el departamento de Ica 2025 y 2026*

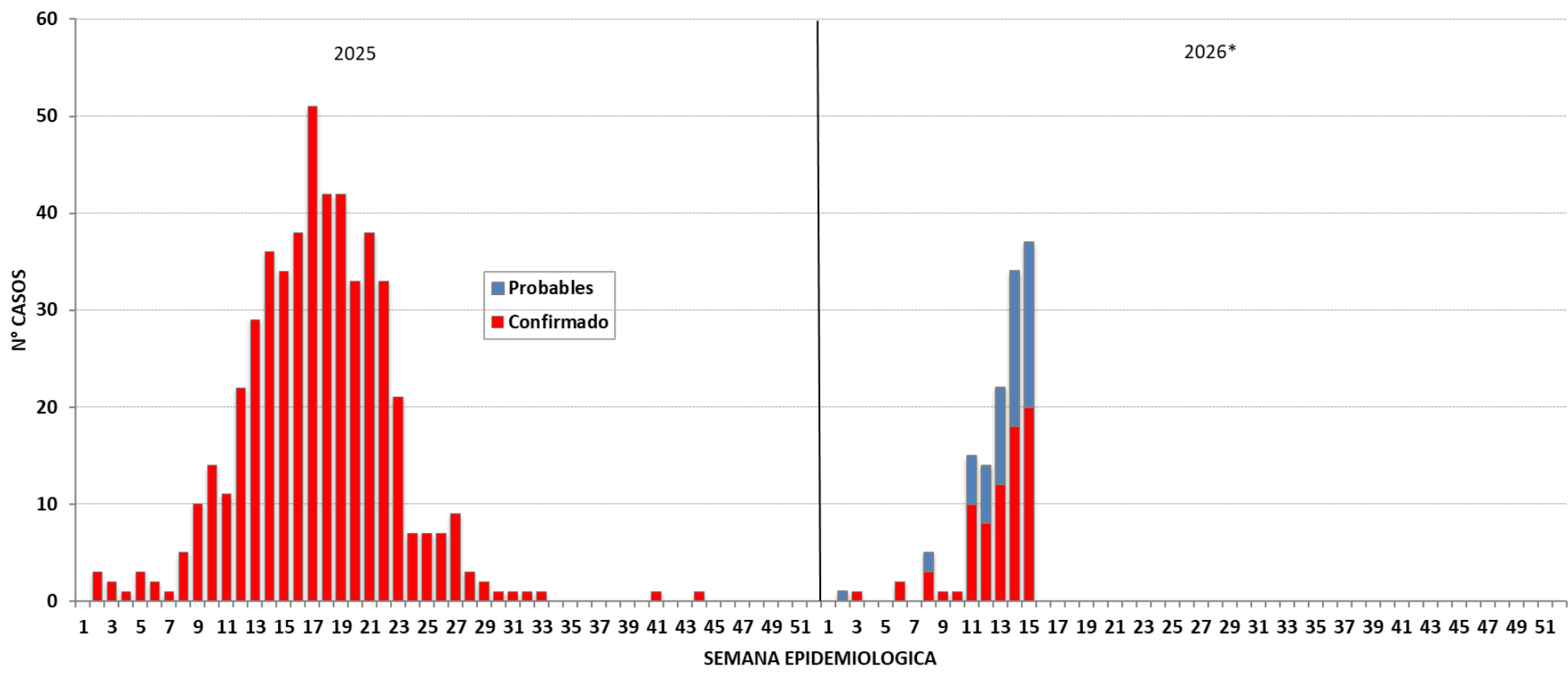

Fuente : Centro Nacional de Epidemiología, Prevención y Control de Enfermedades – MINSA. (*) Hasta la SE 15 - 2026



PERÚ

Ministerio de Salud

Viceministerio de Salud Pública

Centro Nacional de Epidemiología, Prevención y Control de Enfermedades

Dengue en el departamento de Huánuco

Mapa de riesgo de dengue año 2026*

Número de casos de dengue, 2020 – 2026*

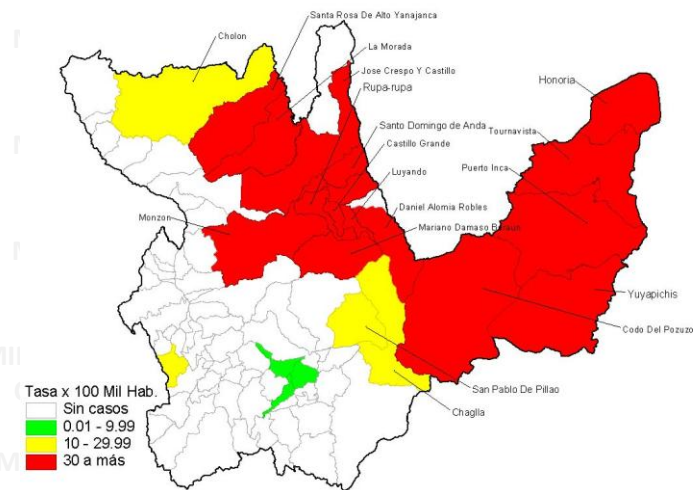
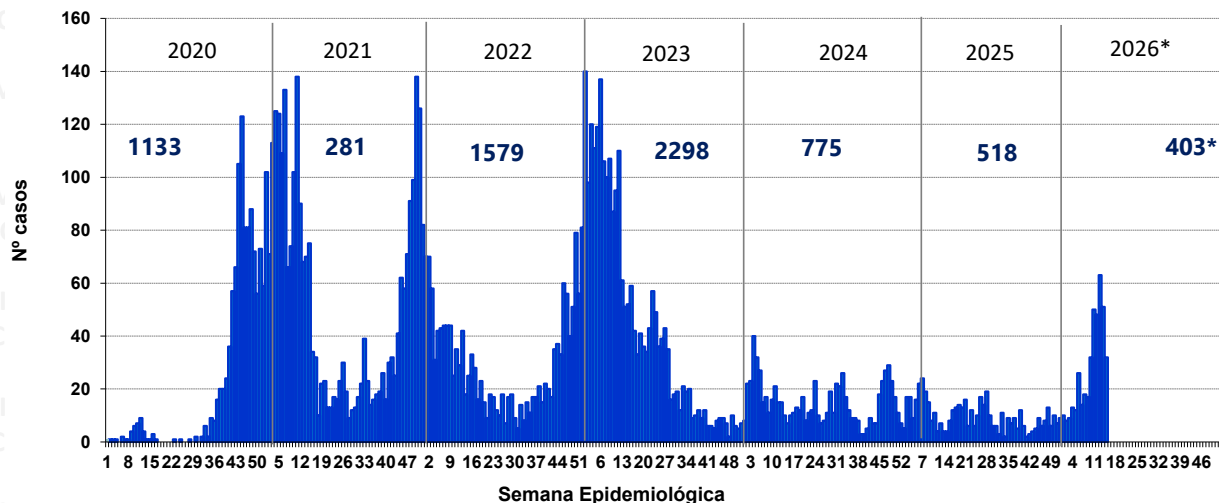

Número de casos de dengue reportados en el 2025* - 2026*

Distritos	2025*			2026*			Casos en la SE 15 2026	Defunciones	Letalidad
	casos	%	TIA por 100 mil Hab.	casos	%	TIA por 100 mil Hab.			
RUPA-RUPA	80	43,96	142,26	133	33,00	236,8	16	0	0,00
HONORIA	0	0,00	0,00	57	14,14	1118,96	2	0	0,00
PUERTO INCA	15	8,24	122,96	47	11,66	385,15	3	0	0,00
MONZON	20	10,99	190,82	34	8,44	321,63	1	0	0,00
TOURNAVISTA	0	0,00	0,00	19	4,71	314,41	1	0	0,00
LUYANDO	1	0,55	10,40	19	4,71	197,05	1	0	0,00
DANIEL ALOMIA ROBLES	1	0,55	13,18	19	4,71	250,40	1	0	0,00
JOSE CRESPO Y CASTILLO	3	1,65	13,28	18	4,47	79,78	3	0	0,00
CASTILLO GRANDE	6	3,30	47,77	13	3,23	97,20	0	0	0,00
DEMÁS DISTRITOS	56	30,77	9,39	44	10,92	7,39	4	0	0,00
Total Huanuco	182	100,00	24,62	403	100,00	54,58	32	0	0,00

Serotipos 2025

DENV-1
DENV-2
DENV-3

Serotipos 2026

DENV-1
DENV-2
DENV-3



Distribución de casos de dengue según curso de vida y Tipo de dengue, Departamento Huánuco, año 2026*

	N° casos	%	Dengue sin Señales de Alarma	%	Dengue con Señales de Alarma	%	Dengue Grave	%
Según curso de vida								
Niños (0 - 11 años)	85	21,09	68	20,18	17	25,76	0	0,00
Adolescentes (12 - 17 años)	65	16,13	54	16,02	11	16,67	0	0,00
Joven (18 - 29 años)	84	20,84	73	21,66	11	16,67	0	0,00
Adulto (30 - 59 años)	143	35,48	119	35,31	24	36,36	0	0,00
Adulto mayor (60 + años)	26	6,45	23	6,82	3	4,55	0	0,00
Total HUANUCO	403	100,00	337	100,00	66	100,00	0	0,00



PERÚ

Ministerio de Salud

Viceministerio de Salud Pública

Centro Nacional de Epidemiología, Prevención y Control de Enfermedades

Dengue según semana epidemiológica y tipo de diagnóstico en el departamento de Huánuco 2025 y 2026*

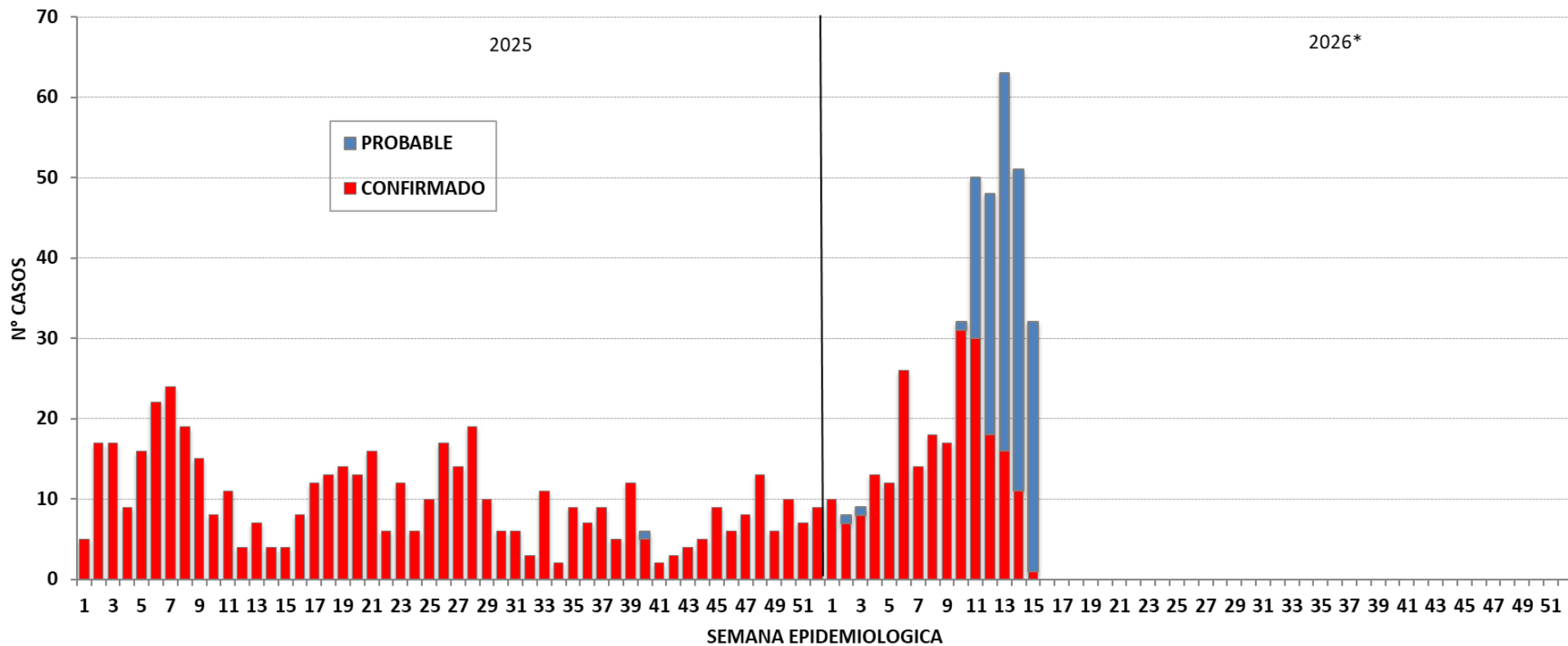

Fuente : Centro Nacional de Epidemiología, Prevención y Control de Enfermedades – MINSA. (*) Hasta la SE 15 - 2026



Dengue en el departamento de Junín

Mapa de riesgo de dengue año 2026*

Número de casos de dengue, 2020 – 2026*

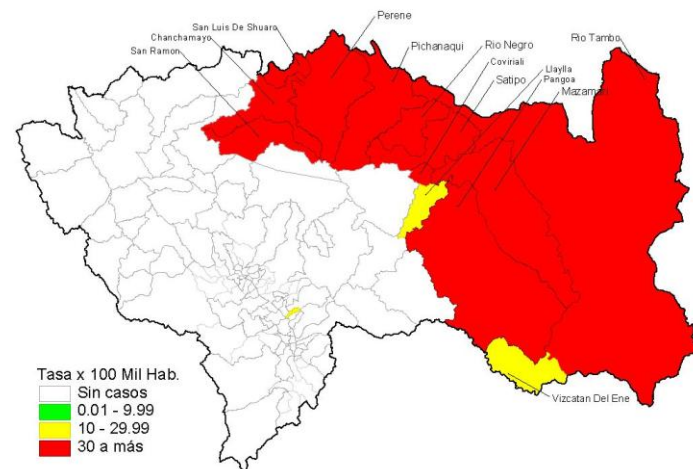
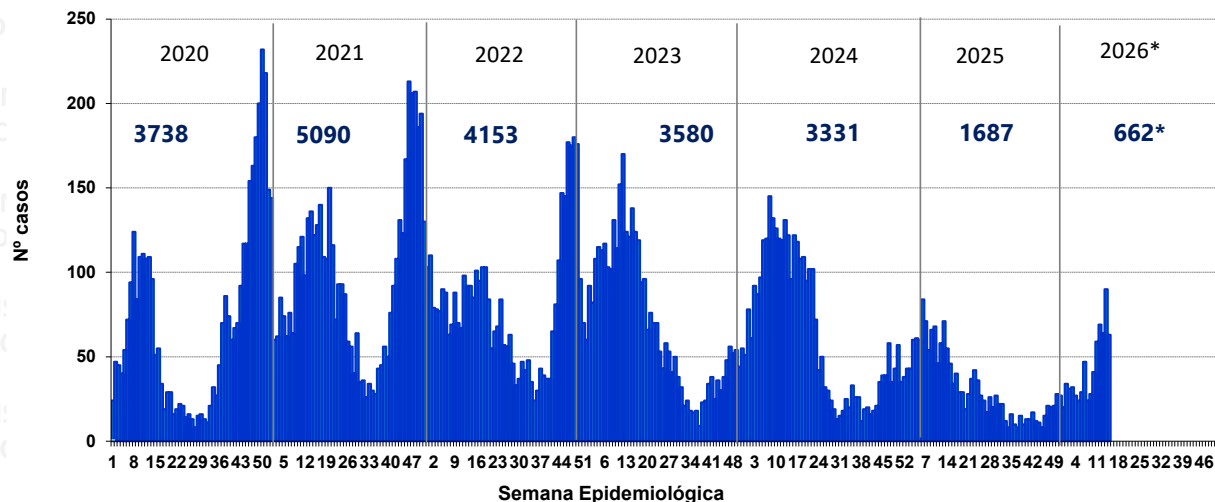

Número de casos de dengue reportados en el 2025* - 2026*

Distritos	2025*			2026*			Casos en la SE 15 2026	Defunciones	Letalidad
	casos	%	TIA por 100 mil Hab.	casos	%	TIA por 100 mil Hab.			
CHANCHAMAYO	206	23,25	733,12	228	34,44	813,68	18	0	0,00
SAN RAMON	116	13,09	404,65	149	22,51	521,75	12	1	0,67
PERENE	68	7,67	117,26	100	15,11	173,28	3	0	0,00
PICHANAQUI	35	3,95	77,29	40	6,04	88,99	5	0	0,00
SATIPO	146	16,48	321,83	32	4,83	71,00	3	0	0,00
PANGOIA	46	5,19	68,06	32	4,83	47,72	3	0	0,00
SAN LUIS DE SHUARO	5	0,56	98,97	26	3,93	518,44	13	0	0,00
MAZAMARI	112	12,64	259,63	23	3,47	53,45	2	0	0,00
RIO NEGRO	92	10,38	270,47	17	2,57	50,10	2	0	0,00
DEMÁS DISTRITOS	60	6,77	5,84	15	2,27	1,47	2	0	0,00
Dpto Junín	886	100,00	64,08	662	100,00	48,11	63	1	0,15

Serotipos 2025

- DENV-1
- DENV-2
- DENV-3

Serotipos 2026

- DENV-1
- DENV-2
- DENV-3



Distribución de casos de dengue según curso de vida y Tipo de dengue, Departamento Junin, año 2026*

	N° casos	%	Dengue sin Señales de Alarma	%	Dengue con Señales de Alarma	%	Dengue Grave	%
Según curso de vida								
Niños (0 - 11 años)	87	13,14	64	11,66	22	19,82	1	50,00
Adolescentes (12 - 17 años)	91	13,75	68	12,39	23	20,72	0	0,00
Joven (18 - 29 años)	137	20,69	109	19,85	27	24,32	1	50,00
Adulto (30 - 59 años)	288	43,50	258	46,99	30	27,03	0	0,00
Adulto mayor (60 + años)	59	8,91	50	9,11	9	8,11	0	0,00
Total JUNIN	662	100,00	549	100,00	111	100,00	2	100,00



PERÚ

Ministerio de Salud

Viceministerio de Salud Pública

Centro Nacional de Epidemiología, Prevención y Control de Enfermedades

Dengue según semana epidemiológica y tipo de diagnóstico en el departamento de Junín 2025 y 2026*

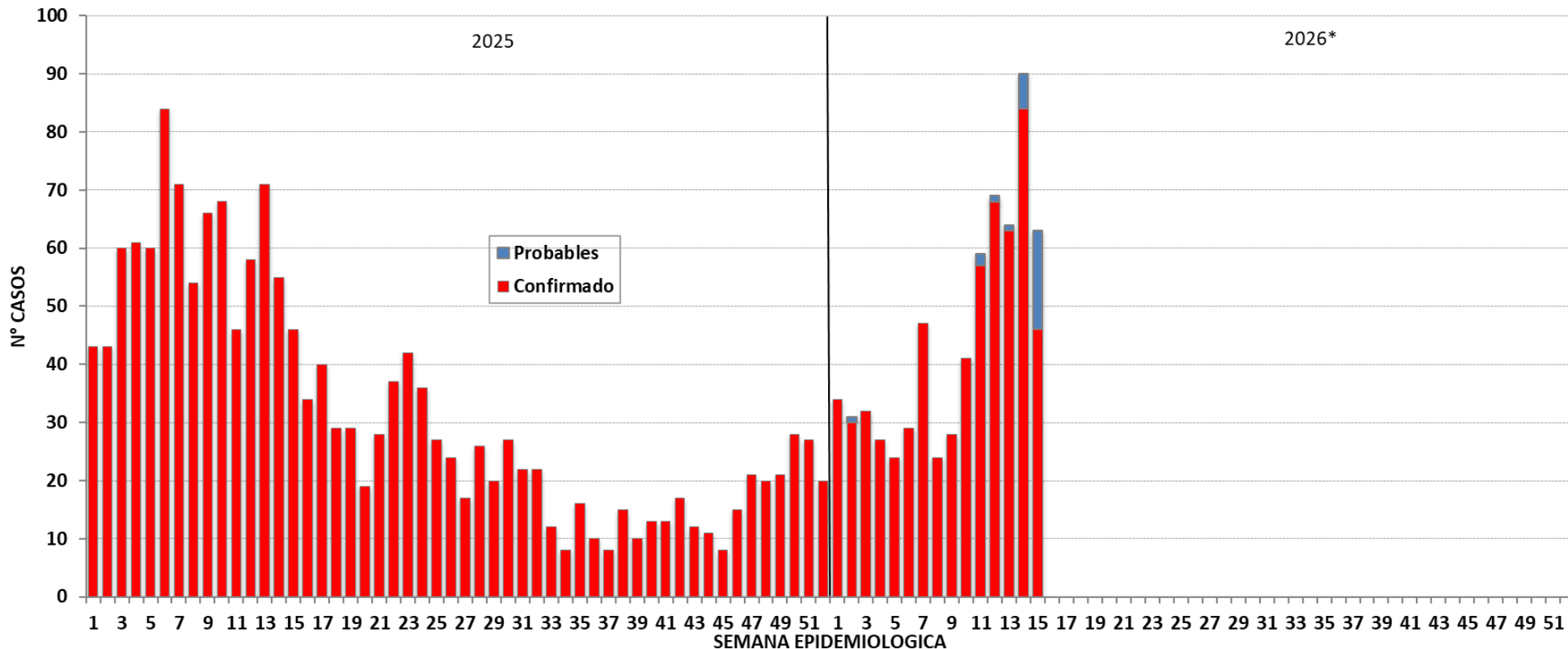

Fuente : Centro Nacional de Epidemiología, Prevención y Control de Enfermedades – MINSA. (*) Hasta la SE 15 - 2026



PERÚ

Ministerio de Salud

Viceministerio de Salud Pública

Centro Nacional de Epidemiología, Prevención y Control de Enfermedades

Dengue en el departamento de Madre de Dios

Número de casos de dengue, 2020 – 2026*

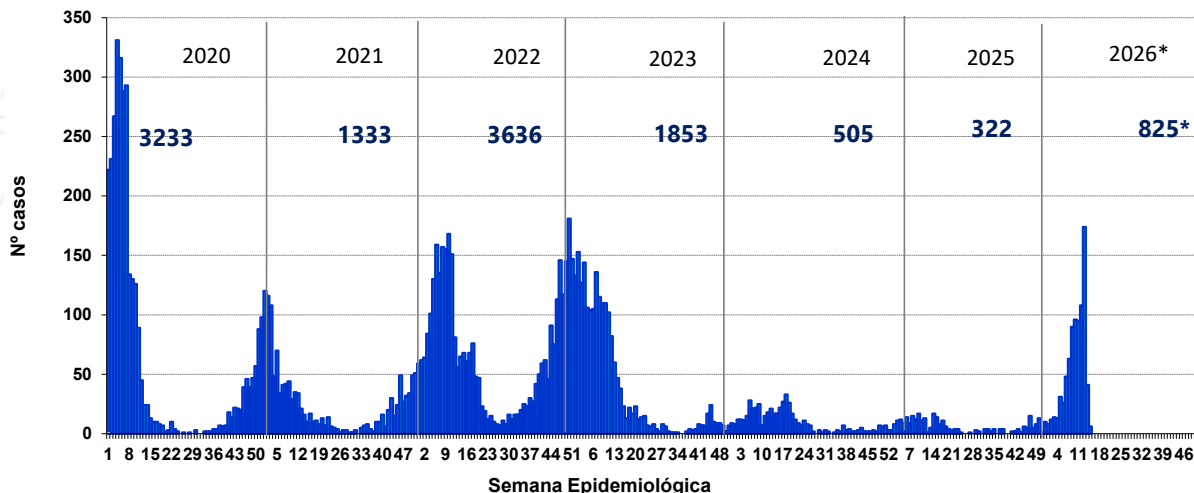

Mapa de riesgo de dengue año 2026*

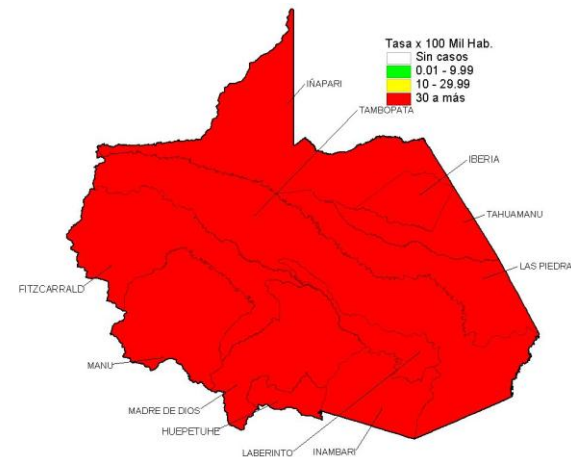

Número de casos de dengue reportados en el 2025* - 2026*

Distritos	2025*			2026*			Casos en la SE 15 2026	Defunciones	Letalidad
	casos	%	TIA por 100 mil Hab.	casos	%	TIA por 100 mil Hab.			
TAMBOPATA	113	71,97	100,10	369	44,73	325,55	1	0	0,00
INAMBARI	12	7,64	56,08	272	32,97	1262,24	1	0	0,00
MADRE DE DIOS	1	0,64	11,48	49	5,94	557,07	1	0	0,00
LAS PIEDRAS	6	3,82	21,91	43	5,21	156,19	1	0	0,00
IBERIA	6	3,82	79,41	32	3,88	422,83	0	0	0,00
LABERINTO	0	0,00	0,00	24	2,91	238,57	0	1	4,17
TAHUAMANU	12	7,64	269,30	14	1,70	312,29	1	0	0,00
HUEPETUHE	0	0,00	0,00	10	1,21	87,64	0	0	0,00
MANU	0	0,00	0,00	9	1,09	281,34	1	0	0,00
DEMÁS DISTRITOS	7	4,46	142,16	3	0,36	60,83	0	0	0,00
Dpto Madre de Dios	157	100,00	74,11	825	100,00	387,55	6	1	0,12

Serotipos 2025

DENV-1
DENV-3

Serotipos 2026

DENV-1
DENV-3

Fuente : Centro Nacional de Epidemiología, Prevención y Control de Enfermedades – MINSA. (*) Hasta la SE 15 - 2026



Distribución de casos de dengue según curso de vida y Tipo de dengue, Departamento Madre de Dios, año 2026*

	N° casos	%	Dengue sin Señales de Alarma	%	Dengue con Señales de Alarma	%	Dengue Grave	%
Según curso de vida								
Niños (0 - 11 años)	162	19,64	141	19,37	19	22,09	2	18,18
Adolescentes (12 - 17 años)	108	13,09	93	12,77	14	16,28	1	9,09
Joven (18 - 29 años)	188	22,79	163	22,39	23	26,74	2	18,18
Adulto (30 - 59 años)	286	34,67	256	35,16	24	27,91	6	54,55
Adulto mayor (60 + años)	81	9,82	75	10,30	6	6,98	0	0,00
Total MADRE DE DIOS	825	100,00	728	100,00	86	100,00	11	100,00



Dengue según semana epidemiológica y tipo de diagnóstico en el Madre de Dios 2025 y 2026*

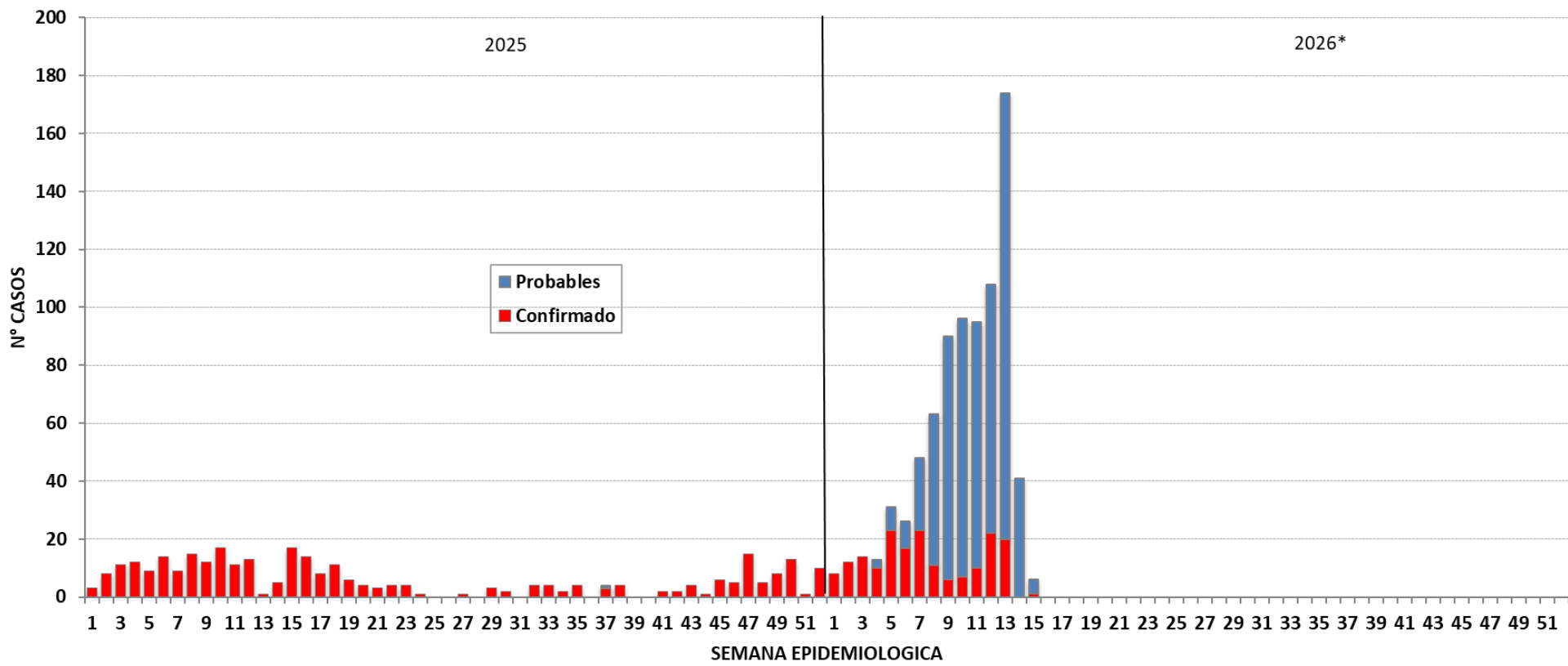

Fuente : Centro Nacional de Epidemiología, Prevención y Control de Enfermedades – MINSA. (*) Hasta la SE 15 - 2026



PERÚ

Ministerio de Salud

Viceministerio de Salud Pública

Centro Nacional de Epidemiología, Prevención y Control de Enfermedades

Dengue en el departamento de Cusco

Mapa de riesgo de dengue año 2026*

Número de casos de dengue, 2020 – 2026*

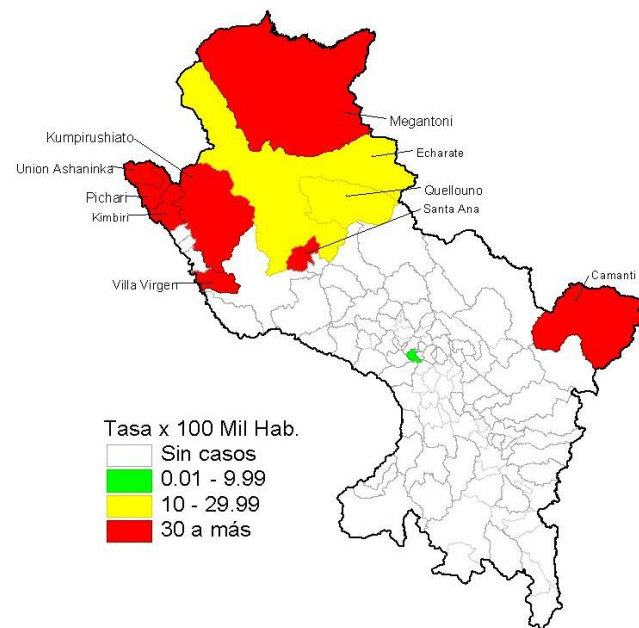
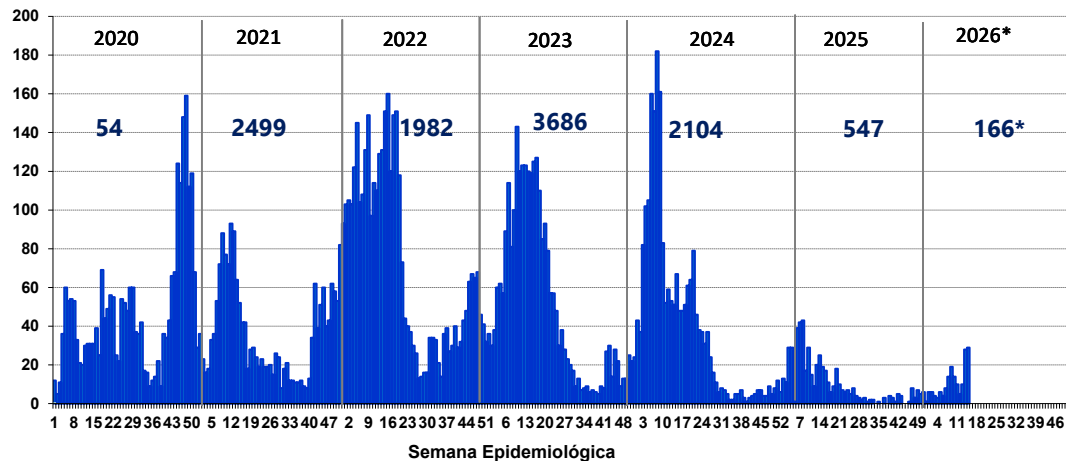

Número de casos de dengue reportados en el 2025* - 2026*

Distritos	2025*			2026*			Casos en la SE 15 2026	Defunciones	Letalidad
	casos	%	TIA por 100 mil Hab.	casos	%	TIA por 100 mil Hab.			
KIMBIRI	26	7,08	185,11	49	29,52	348,06	3	0	0,00
SANTA ANA	20	5,45	66,26	33	19,88	107,80	14	0	0,00
PICHARI	136	37,06	582,27	25	15,06	105,54	2	0	0,00
UNION ASHANINKA	25	6,81	414,52	24	14,46	391,77	0	0	0,00
MEGANTONI	117	31,88	1295,97	13	7,83	141,54	4	1	7,69
CAMANTI	0	0,00	0,00	12	7,23	373,72	0	0	0,00
ECHARATE	29	7,90	152,14	4	2,41	20,93	2	0	0,00
KUMPIRUSHIATO	0	0,00	0,00	2	1,20	35,37	2	0	0,00
QUELLOUNO	0	0,00	0,00	2	1,20	13,48	1	0	0,00
DEMÁS DISTRITOS	14	3,81	1,11	2	1,20	0,16	1	0	0,00
Dpto Cusco	367	100,00	26,39	166	100,00	11,85	29	1	0,60

Serotipos 2025

DENV-1
DENV-2
DENV-3

Serotipos 2026

DENV-2
DENV-3



Distribución de casos de dengue según curso de vida y Tipo de dengue, Departamento Cusco, año 2026*

	N° casos	%	Dengue sin Señales de Alarma	%	Dengue con Señales de Alarma	%	Dengue Grave	%
Según curso de vida								
Niños (0 - 11 años)	20	12,05	19	12,18	1	11,11	0	0,00
Adolescentes (12 - 17 años)	20	12,05	19	12,18	1	11,11	0	0,00
Joven (18 - 29 años)	39	23,49	36	23,08	3	33,33	0	0,00
Adulto (30 - 59 años)	75	45,18	71	45,51	3	33,33	1	100,00
Adulto mayor (60 + años)	12	7,23	11	7,05	1	11,11	0	0,00
Total CUSCO	166	100,00	156	100,00	9	100,00	1	100,00



PERÚ

Ministerio de Salud

Viceministerio de Salud Pública

Centro Nacional de Epidemiología, Prevención y Control de Enfermedades

Dengue según semana epidemiológica y tipo de diagnóstico en el departamento de Cusco 2025 y 2026*

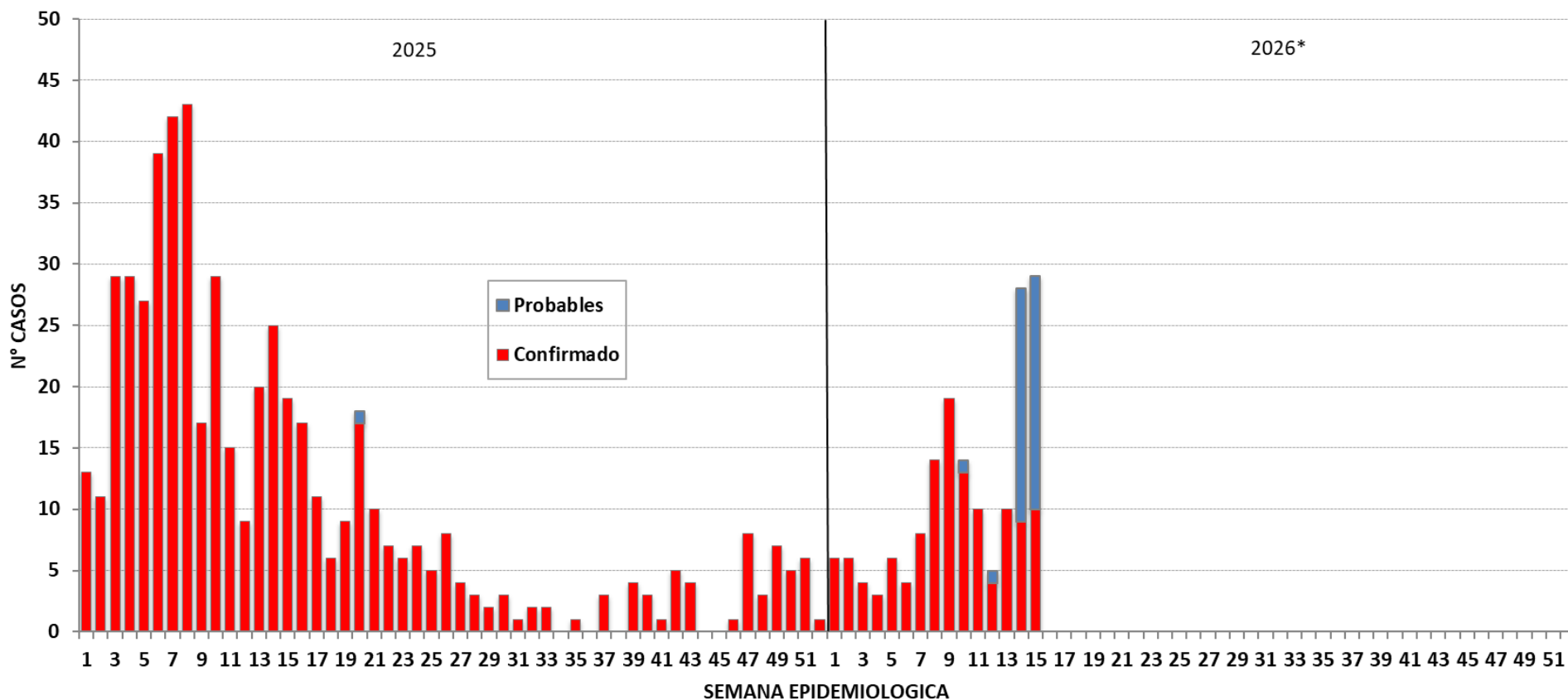

Fuente : Centro Nacional de Epidemiología, Prevención y Control de Enfermedades – MINSA. (*) Hasta la SE 15 - 2026



PERÚ

Ministerio de Salud

Viceministerio de Salud Pública

Centro Nacional de Epidemiología, Prevención y Control de Enfermedades

Dengue en el departamento de Cajamarca

Número de casos de dengue, 2020 – 2026*

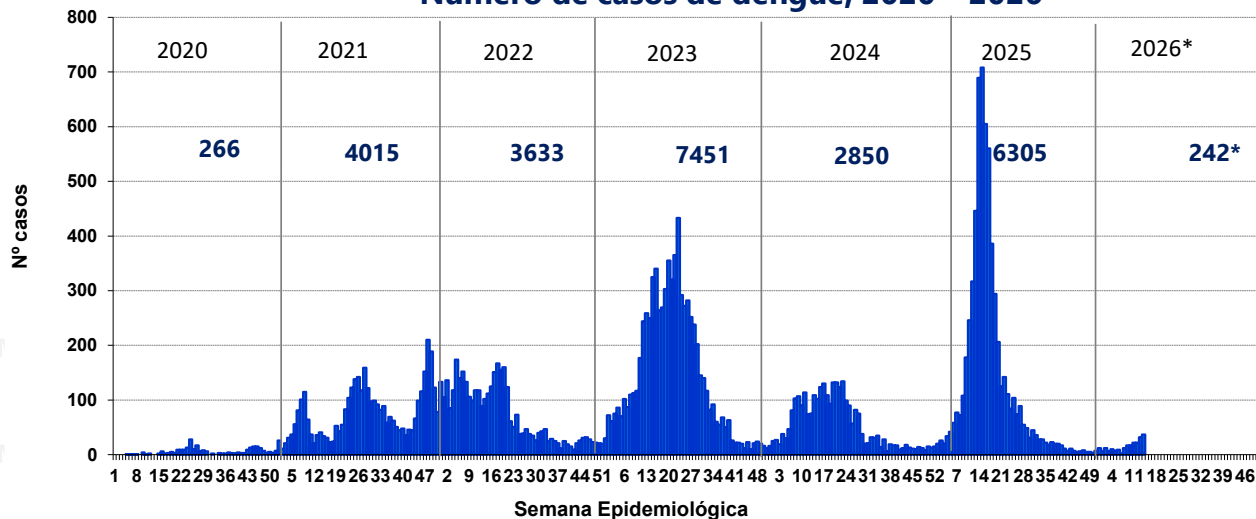

Mapa de riesgo de dengue año 2026*

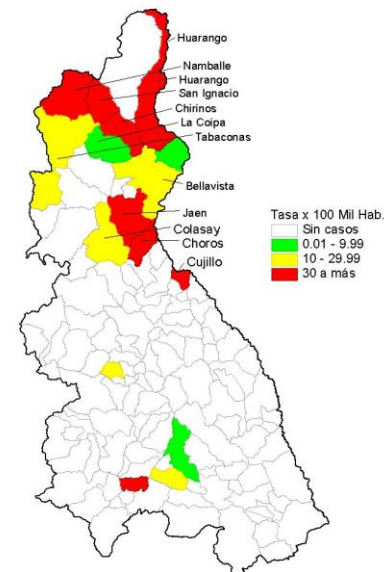

Número de casos de dengue reportados en el 2025* - 2026*

Distritos	2025*			2026*			Casos en la SE 15 2026	Defunciones	Letalidad
	casos	%	TIA por 100 mil Hab.	casos	%	TIA por 100 mil Hab.			
JAEN	2625	86,32	2389,47	120	49,59	109,38	27	0	0,00
NAMBALLE	7	0,23	64,38	35	14,46	322,70	9	0	0,00
SAN IGNACIO	44	1,45	111,55	34	14,05	86,39	6	0	0,00
HUARANGO	90	2,96	434,91	26	10,74	126,54	1	0	0,00
CHIRINOS	92	3,03	555,56	8	3,31	48,45	0	0	0,00
TABACONAS	8	0,26	39,55	3	1,24	14,83	0	0	0,00
COLASAY	7	0,23	68,17	3	1,24	29,25	0	0	0,00
BELLAVISTA	108	3,55	702,03	3	1,24	19,54	1	0	0,00
MAGDALENA	11	0,36	140,06	2	0,83	25,65	2	0	0,00
DEMÁS DISTRITOS	49	1,61	4,09	8	3,31	0,67	2	0	0,00
Dpto Cajamarca	3041	100,00	209,89	242	100,00	16,75	48	0	0,00

Serotipos 2025

DENV-1
DENV-2
DENV-3

Serotipos 2026

DENV-3

Fuente : Centro Nacional de Epidemiología, Prevención y Control de Enfermedades – MINSA. (*) Hasta la SE 15 - 2026



Distribución de casos de dengue según curso de vida y Tipo de dengue, Departamento Cajamarca, año 2026*

	N° casos	%	Dengue sin Señales de Alarma	%	Dengue con Señales de Alarma	%	Dengue Grave	%
Según curso de vida								
Niños (0 - 11 años)	66	27,27	52	23,96	14	58,33	0	0,00
Adolescentes (12 - 17 años)	34	14,05	31	14,29	3	12,50	0	0,00
Joven (18 - 29 años)	52	21,49	48	22,12	4	16,67	0	0,00
Adulto (30 - 59 años)	70	28,93	68	31,34	1	4,17	1	100,00
Adulto mayor (60 + años)	20	8,26	18	8,29	2	8,33	0	0,00
Total CAJAMARCA	242	100,00	217	100,00	24	100,00	1	100,00



Dengue según semana epidemiológica y tipo de diagnóstico en el departamento de Cajamarca 2025 y 2026*

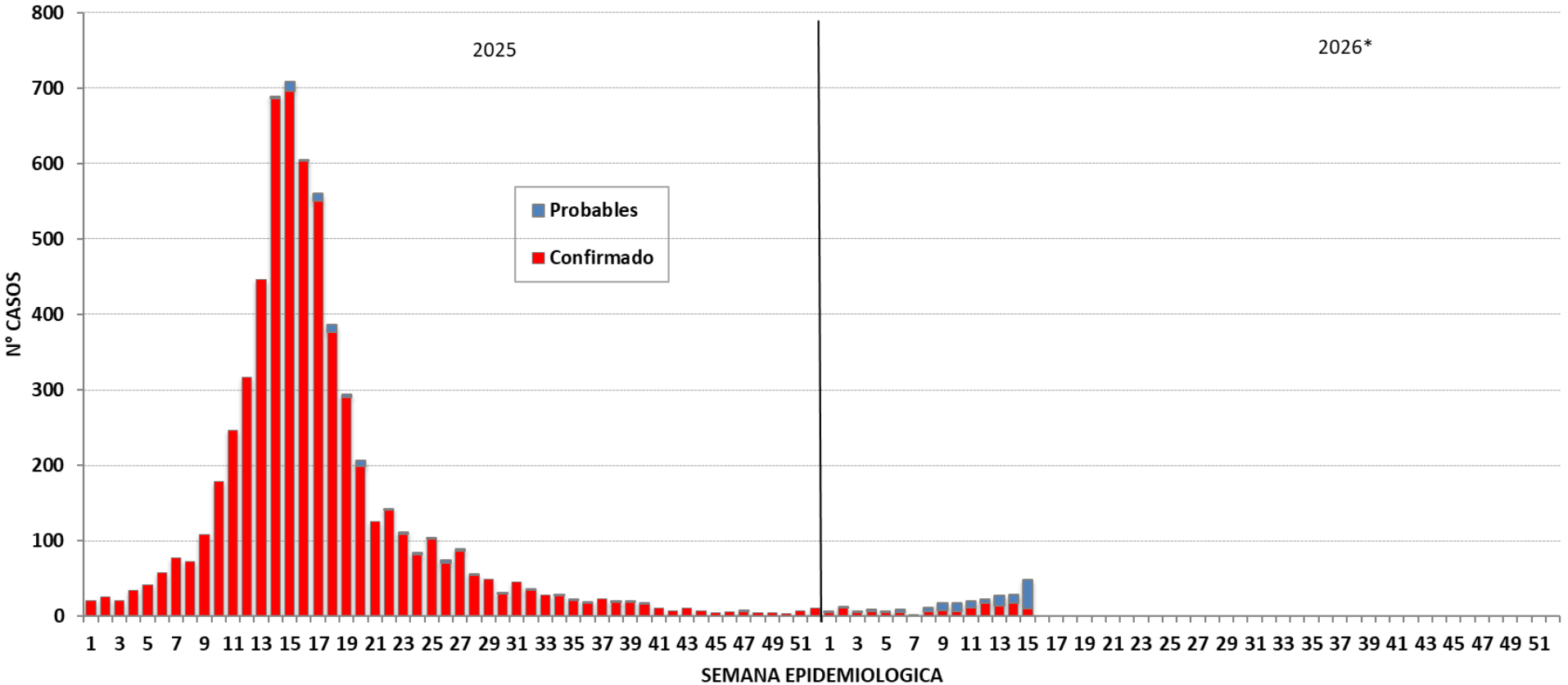

Fuente : Centro Nacional de Epidemiología, Prevención y Control de Enfermedades – MINSA. (*) Hasta la SE 15 - 2026

Dengue en el departamento de Lambayeque

Mapa de riesgo de dengue año 2026*

Número de casos de dengue, 2020 – 2026*

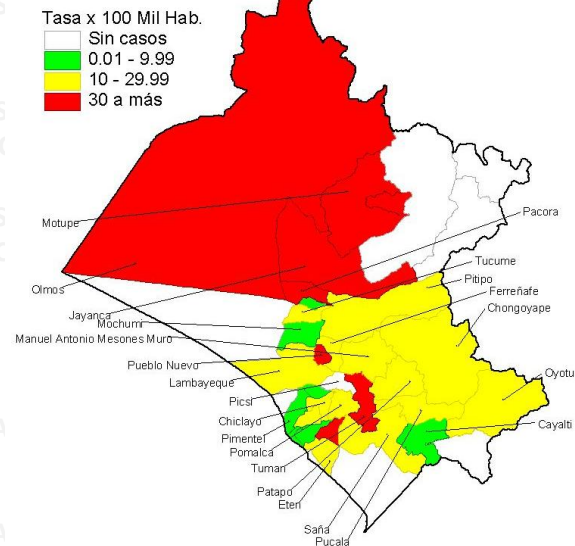
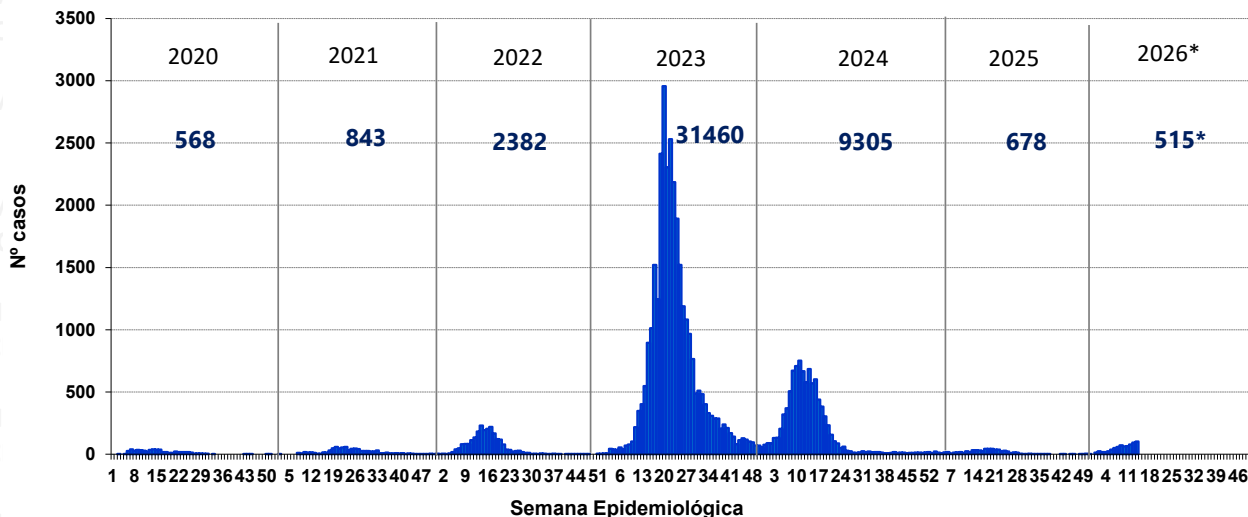

Número de casos de dengue reportados en el 2025* - 2026*

Distritos	2025*			2026*				Defunciones	Letalidad
	casos	%	TIA por 100 mil Hab.	casos	%	TIA por 100 mil Hab.	Casos en la SE 15 2026		
MOTUPE	13	4,98	34,69	301	58,4	794,30	72	0	0,00
CHICLAYO	55	21,07	18,76	60	11,7	20,35	10	0	0,00
OLMOS	48	18,39	80,16	31	6,0	51,29	4	0	0,00
LAMBAYEQUE	19	7,28	22,98	12	2,3	14,35	2	0	0,00
JAYANCA	7	2,68	31,18	12	2,3	52,92	1	1	8,33
LA VICTORIA	7	2,68	6,94	12	2,3	11,77	0	0	0,00
TUMAN	7	2,68	22,80	10	1,9	32,33	1	0	0,00
REQUE	0	0,00	0,00	9	1,7	48,96	0	0	0,00
JOSE LEONARDO ORTIZ	30	11,49	17,97	8	1,6	4,77	0	0	0,00
DEMÁS DISTRITOS	75	28,74	13,36	60	11,7	10,61	7	1	1,67
Dpto Lambayeque	261	100,00	19,00	515	100,00	37,22	97	2	0,39

Serotipos 2025

DENV-1
DENV-3

Serotipos 2026

DENV-1
DENV-2
DENV-3



Distribución de casos de dengue según curso de vida y Tipo de dengue, Departamento Lambayeque, año 2026*

	N° casos	%	Dengue sin Señales de Alarma	%	Dengue con Señales de Alarma	%	Dengue Grave	%
Según curso de vida								
Niños (0 - 11 años)	122	23,69	106	24,94	16	18,18	0	0,00
Adolescentes (12 - 17 años)	86	16,70	68	16,00	18	20,45	0	0,00
Joven (18 - 29 años)	111	21,55	86	20,24	25	28,41	0	0,00
Adulto (30 - 59 años)	157	30,49	131	30,82	25	28,41	1	50,00
Adulto mayor (60 + años)	39	7,57	34	8,00	4	4,55	1	50,00
Total LAMBAYEQUE	515	100,00	425	100,00	88	100,00	2	100,00



Dengue según semana epidemiológica y tipo de diagnóstico en el departamento de Lambayeque 2025 y 2026*

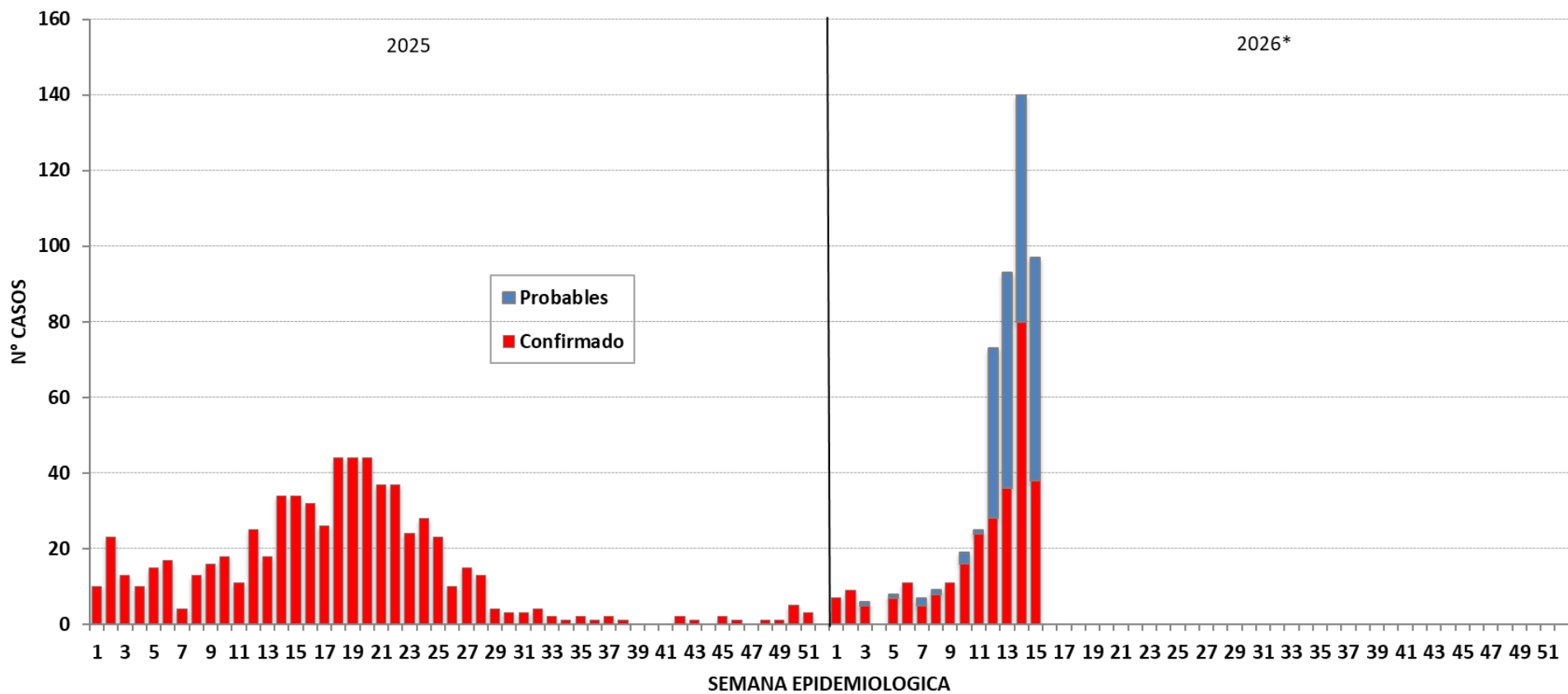

Fuente : Centro Nacional de Epidemiología, Prevención y Control de Enfermedades – MINSA. (*) Hasta la SE 15 - 2026



Dengue en el departamento de Amazonas

Número de casos de dengue, 2020 – 2026*

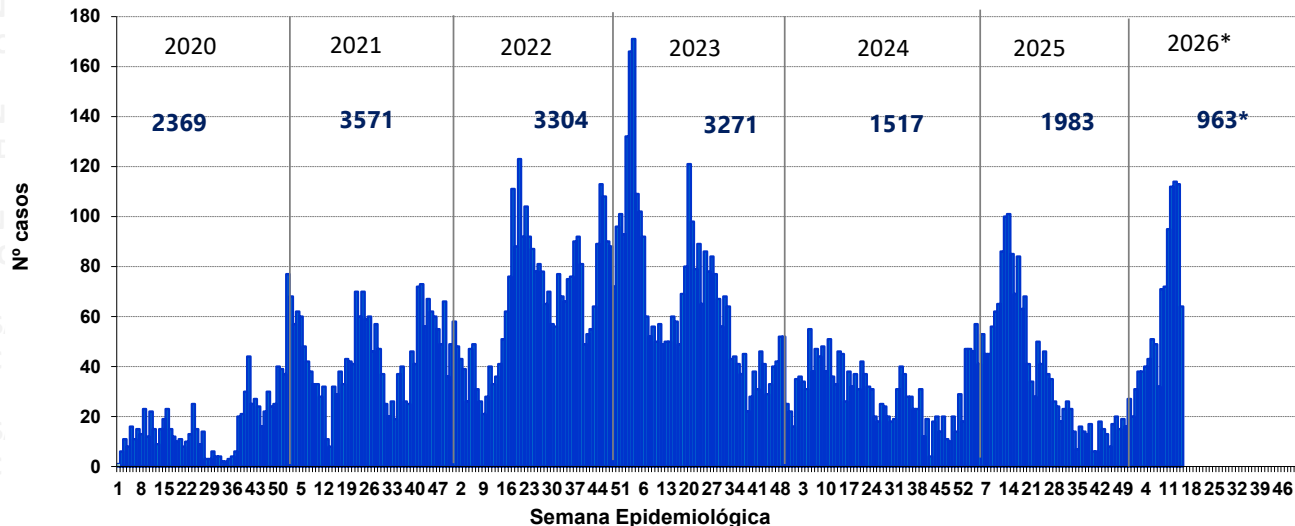

Mapa de riesgo de dengue año 2026*

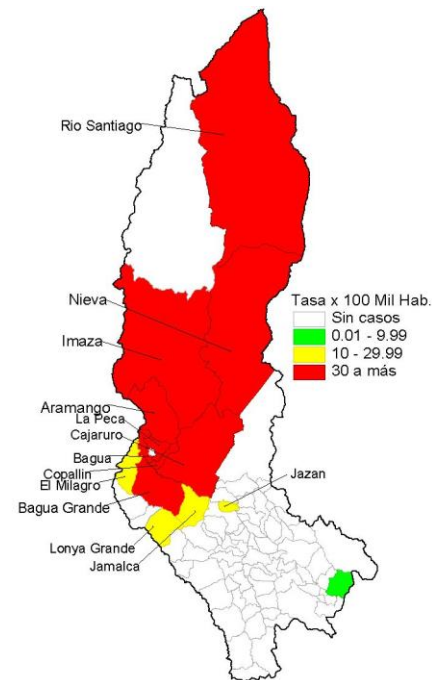

Número de casos de dengue reportados en el 2025* - 2026*

Distritos	2025*			2026*					
	casos	%	TIA por 100 mil Hab.	casos	%	TIA por 100 mil Hab.	Casos en la SE 15 2026	Defunciones	Letalidad
BAGUA GRANDE	265	28,31	445,25	399	41,43	670,28	19	0	0,00
NIEVA	212	22,65	896,75	270	28,04	1145,57	18	0	0,00
BAGUA	182	19,44	595,14	91	9,45	298,59	13	1	1,10
IMAZA	86	9,19	243,31	80	8,31	226,76	7	0	0,00
CAJARURO	22	2,35	93,09	54	5,61	229,46	5	0	0,00
ARAMANGO	25	2,67	252,30	21	2,18	212,53	1	0	0,00
LA PECA	7	0,75	110,06	13	1,35	204,47	0	0	0,00
COPALLIN	5	0,53	111,33	11	1,14	243,79	1	0	0,00
RIO SANTIAGO	85	9,08	435,92	9	0,93	45,77	0	0	0,00
DEMÁS DISTRITOS	47	5,02	20,92	15	1,56	6,68	0	0	0,00
Dpto Amazonas	936	100,00	213,88	963	100,00	220,13	64	1	0,10

Serotipos 2025

- DENV-1
- DENV-2
- DENV-3

Serotipos 2026

- DENV-2
- DENV-3

Fuente : Centro Nacional de Epidemiología, Prevención y Control de Enfermedades – MINSA. (*) Hasta la SE 15 - 2026



Distribución de casos de dengue según curso de vida y Tipo de dengue, Departamento Amazonas, año 2026*

	N° casos	%	Dengue sin Señales de Alarma	%	Dengue con Señales de Alarma	%	Dengue Grave	%
Según curso de vida								
Niños (0 - 11 años)	234	24,30	195	24,34	39	24,53	0	0,00
Adolescentes (12 - 17 años)	165	17,13	135	16,85	29	18,24	1	33,33
Joven (18 - 29 años)	193	20,04	163	20,35	29	18,24	1	33,33
Adulto (30 - 59 años)	308	31,98	263	32,83	45	28,30	0	0,00
Adulto mayor (60 + años)	63	6,54	45	5,62	17	10,69	1	33,33
Total AMAZONAS	963	100,00	801	100,00	159	100,00	3	100,00



PERÚ

Ministerio de Salud

Viceministerio de Salud Pública

Centro Nacional de Epidemiología, Prevención y Control de Enfermedades

MINSAs CDC

Dengue según semana epidemiológica y tipo de diagnóstico en el departamento de Amazonas 2025 y 2026*

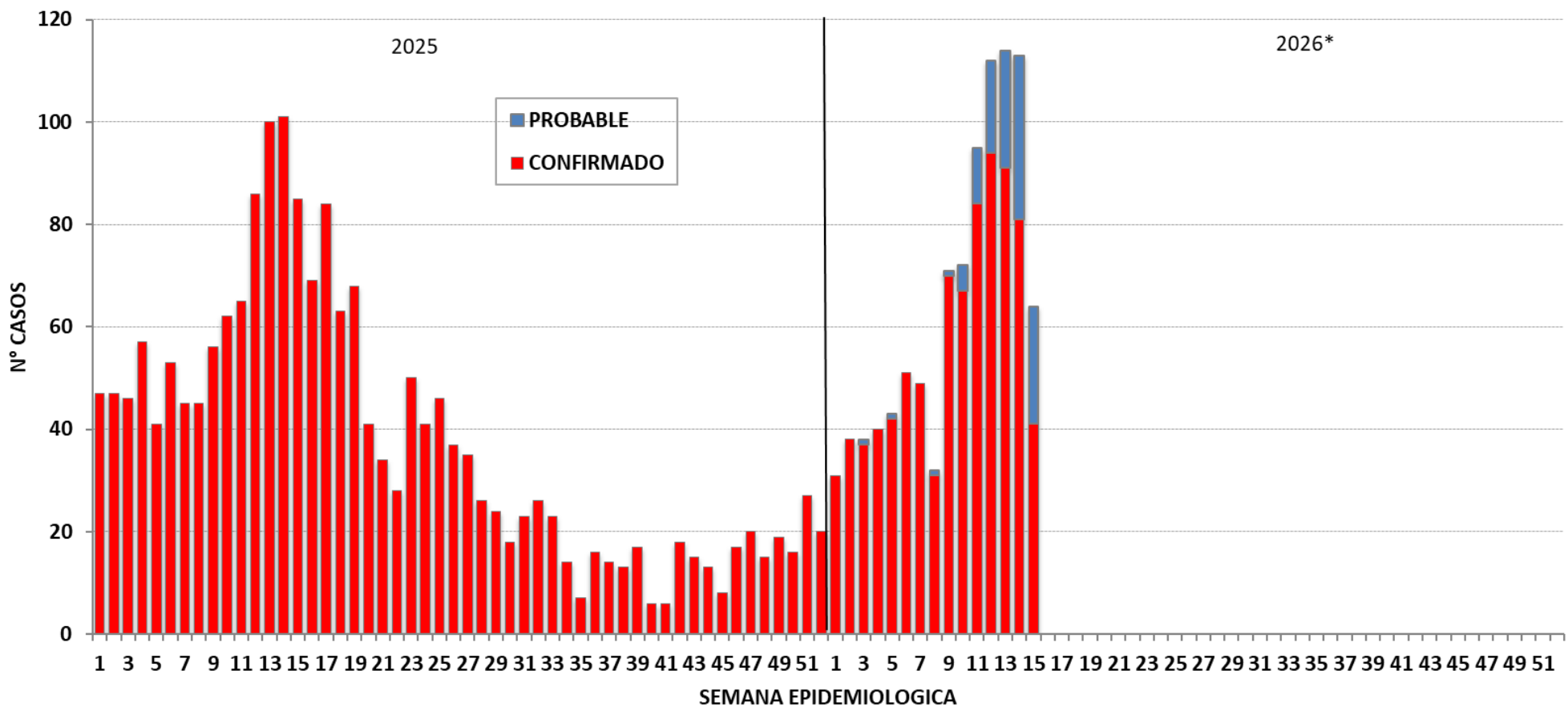

Fuente : Centro Nacional de Epidemiología, Prevención y Control de Enfermedades – MINSAs. (*) Hasta la SE 15 - 2026



Dengue en el departamento de La Libertad

Número de casos de dengue, 2019 – 2026*

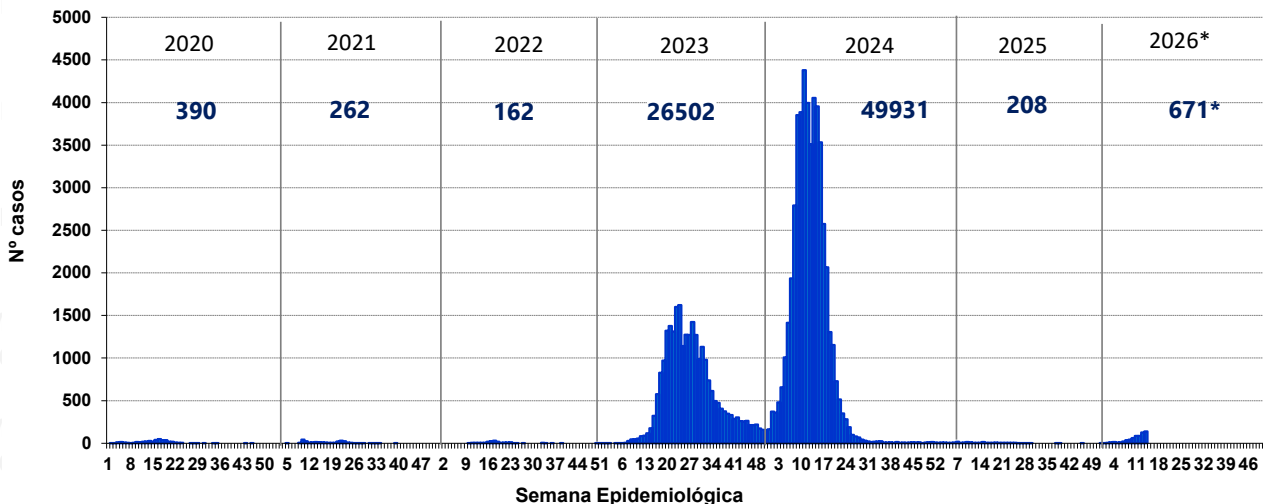

Mapa de riesgo de dengue año 2026*

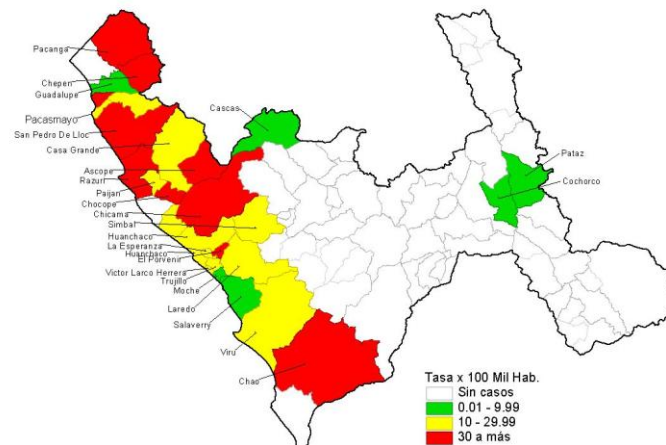

Número de casos de dengue reportados en el 2025* - 2026*

Distritos	2025*			2026*			Casos en la SE 15 2026	Defunciones	Letalidad
	casos	%	TIA por 100 mil Hab.	casos	%	TIA por 100 mil Hab.			
CHAO	3	2,21	6,03	382	50,20	764,69	84	0	0,00
TRUJILLO	27	19,85	7,47	66	8,67	18,19	9	0	0,00
EL PORVENIR	6	4,41	3,92	53	6,96	33,71	9	0	0,00
LA ESPERANZA	42	30,88	17,79	50	6,57	21,07	3	0	0,00
PACANGA	0	0,00	0,00	47	6,18	189,20	8	0	0,00
CHEPEN	1	0,74	2,13	23	3,02	48,84	9	0	0,00
ASCOPE	0	0,00	0,00	20	2,63	293,47	0	0	0,00
LAREDO	4	2,94	6,84	13	1,71	22,06	6	0	0,00
VIRU	19	13,97	28,29	12	1,58	17,86	1	0	0,00
DEMÁS DISTRITOS	34	25,00	2,94	761	100,00	65,69	8	0	0,00
Total La Libertad	136	100,00	6,29	761	187,52	35,06	137	0	0,00

Serotipos 2025

- DENV-1
- DENV-2
- DENV-3

Serotipos 2026

- DENV-2
- DENV-3



Distribución de casos de dengue según curso de vida y Tipo de dengue, Departamento La Libertad, año 2026*

	N° casos	%	Dengue sin Señales de Alarma	%	Dengue con Señales de Alarma	%	Dengue Grave	%
Según curso de vida								
Niños (0 - 11 años)	143	18,79	105	17,05	36	25,53	2	50,00
Adolescentes (12 - 17 años)	100	13,14	80	12,99	20	14,18	0	0,00
Joven (18 - 29 años)	183	24,05	152	24,68	31	21,99	0	0,00
Adulto (30 - 59 años)	273	35,87	228	37,01	43	30,50	2	50,00
Adulto mayor (60 + años)	62	8,15	51	8,28	11	7,80	0	0,00
Total LA LIBERTAD	761	100,00	616	100,00	141	100,00	4	100,00



PERÚ

Ministerio de Salud

Viceministerio de Salud Pública

Centro Nacional de Epidemiología, Prevención y Control de Enfermedades

Dengue según semana epidemiológica y tipo de diagnóstico en el departamento de La Libertad 2025 y 2026*

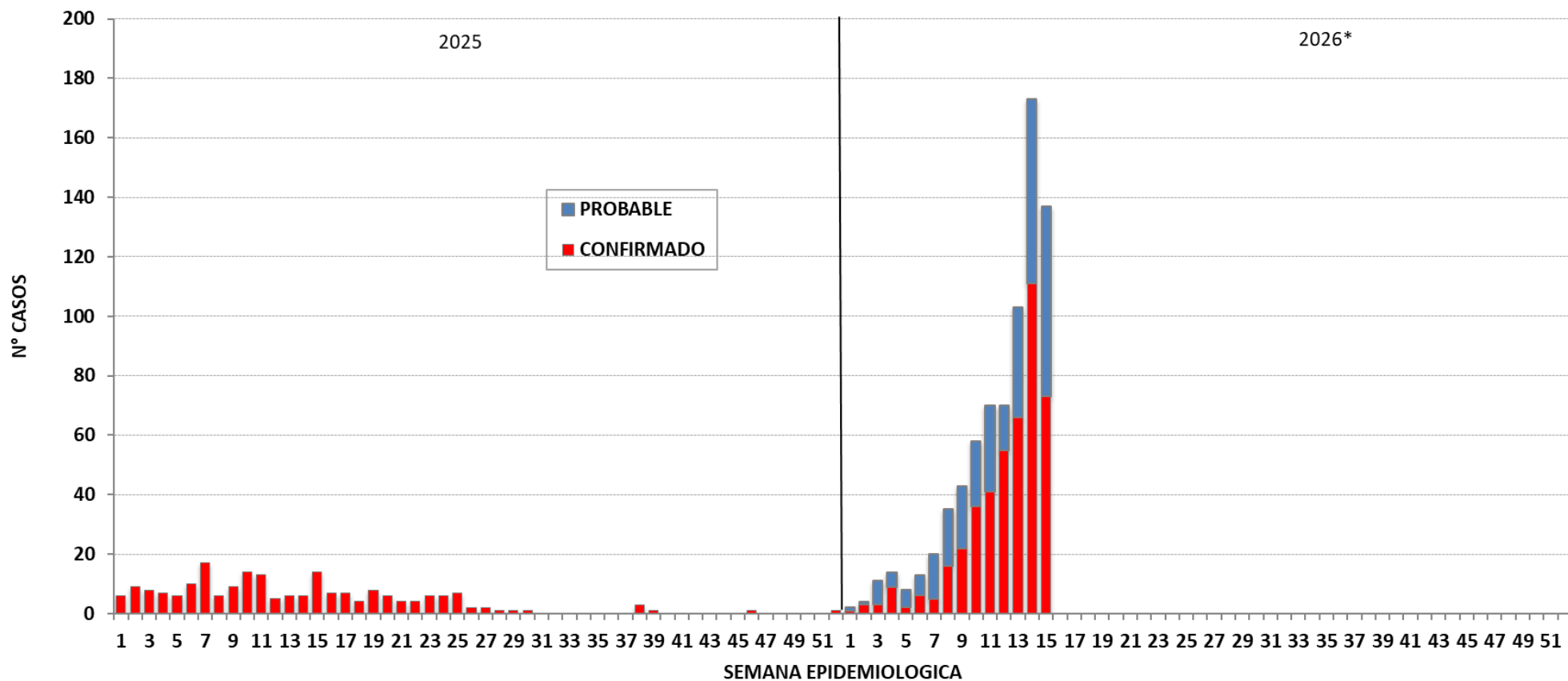

Fuente : Centro Nacional de Epidemiología, Prevención y Control de Enfermedades – MINSA. (*) Hasta la SE 15 - 2026



Dengue en el departamento de Tumbes

Número de casos de dengue, 2020 – 2026*

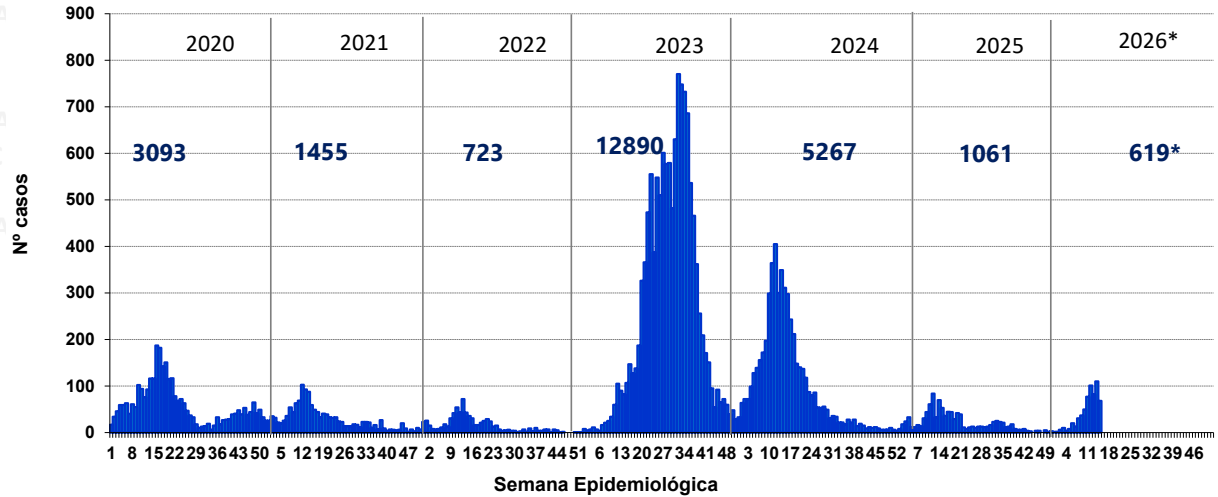

Mapa de riesgo de dengue año 2026*

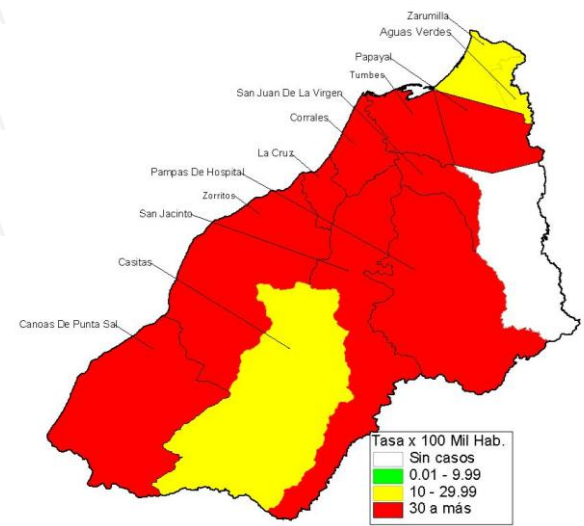

Número de casos de dengue reportados en el 2025* - 2026*

Distritos	2025*			2026*					
	casos	%	TIA por 100 mil Hab.	casos	%	TIA por 100 mil Hab.	Casos en la SE 15 2026	Defunciones	Letalidad
TUMBES	296	57,93	259,59	339	54,77	274,63	33	0	0,00
CORRALES	51	9,98	171,98	113	18,26	352,38	9	0	0,00
PAMPAS DE HOSPITAL	49	9,59	565,43	44	7,11	469,23	1	0	0,00
ZORRITOS	18	3,52	90,22	41	6,62	188,69	7	0	0,00
PAPAYAL	11	2,15	94,10	18	2,91	141,64	4	0	0,00
SAN JACINTO	9	1,76	89,59	16	2,58	146,87	4	0	0,00
SAN JUAN DE LA VIRGEN	57	11,15	891,88	15	2,42	217,58	1	0	0,00
ZARUMILLA	6	1,17	14,92	11	1,78	25,18	5	0	0,00
LA CRUZ	6	1,17	48,22	8	1,29	59,28	1	0	0,00
DEMÁS DISTRITOS	8	1,57	14,26	14	2,26	22,92	3	0	0,00
Dpto Tumbes	511	100,00	165,29	619	100,00	184,58	68	0	0,00

Serotipos 2025

- DENV-1
- DENV-2
- DENV-3

Serotipos 2026

- DENV-3

Fuente : Centro Nacional de Epidemiología, Prevención y Control de Enfermedades – MINSA. (*) Hasta la SE 15 - 2026



Distribución de casos de dengue según curso de vida y Tipo de dengue, Departamento Tumbes, año 2026*

	N° casos	%	Dengue sin Señales de Alarma	%	Dengue con Señales de Alarma	%	Dengue Grave	%
Según curso de vida								
Niños (0 - 11 años)	196	31,66	184	32,62	11	21,15	1	33,33
Adolescentes (12 - 17 años)	94	15,19	87	15,43	6	11,54	1	33,33
Joven (18 - 29 años)	116	18,74	102	18,09	13	25,00	1	33,33
Adulto (30 - 59 años)	158	25,53	143	25,35	15	28,85	0	0,00
Adulto mayor (60 + años)	55	8,89	48	8,51	7	13,46	0	0,00
Total TUMBES	619	100,00	564	100,00	52	100,00	3	100,00



PERÚ

Ministerio de Salud

Viceministerio de Salud Pública

Centro Nacional de Epidemiología, Prevención y Control de Enfermedades

Dengue según semana epidemiológica y tipo de diagnóstico en el departamento de Tumbes 2025 y 2026*

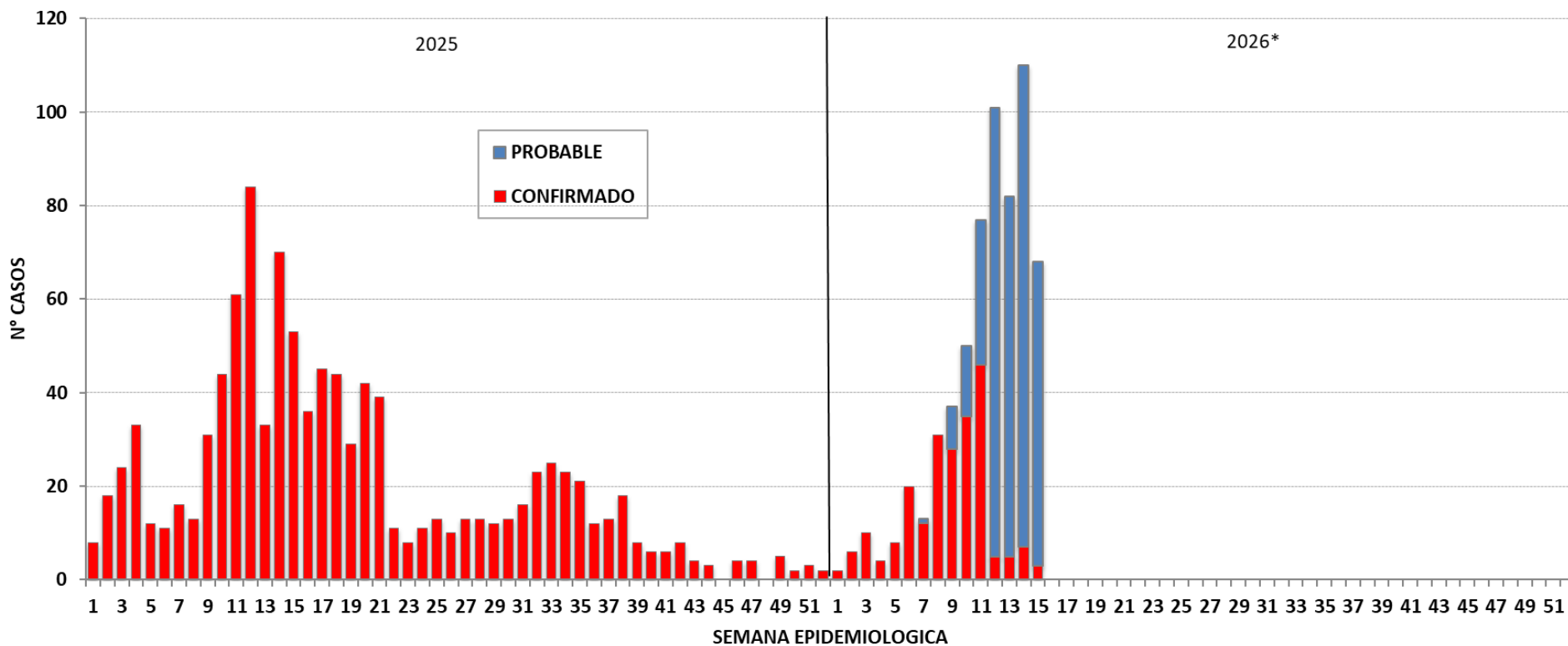

Fuente : Centro Nacional de Epidemiología, Prevención y Control de Enfermedades – MINSA. (*) Hasta la SE 15 - 2026



PERÚ

Ministerio de Salud

Viceministerio de Salud Pública

Centro Nacional de Epidemiología, Prevención y Control de Enfermedades

Dengue en el departamento de Ayacucho

Mapa de riesgo de dengue año 2026*

Número de casos de dengue, 2020 – 2026*

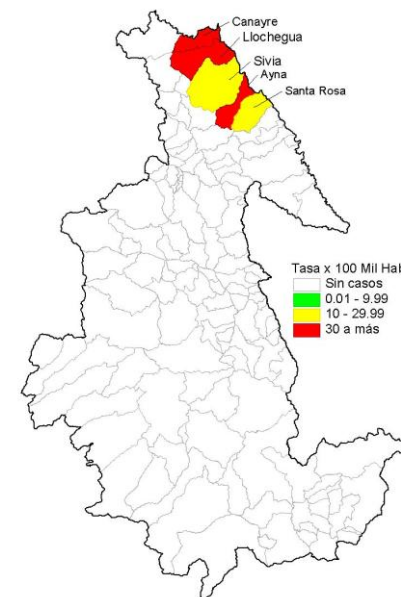
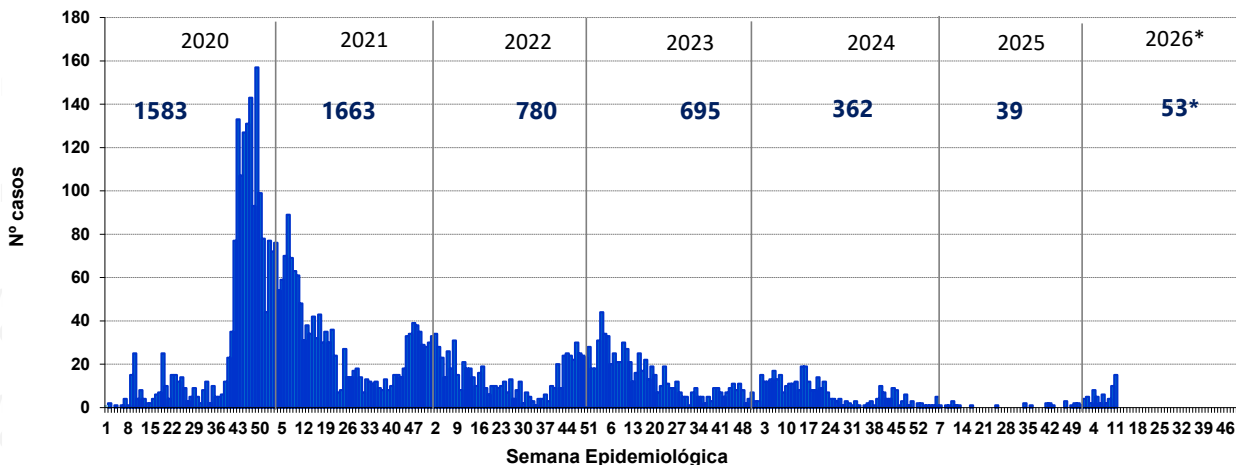

Número de casos de dengue reportados en el 2025* - 2026*

Distritos	2025*			2026*			Casos en la SE 15 2026	Defunciones	Letalidad
	casos	%	TIA por 100 mil Hab.	casos	%	TIA por 100 mil Hab.			
AYNA	1	5,26	11,4	27	50,94	310,8	2	0	0,00
LLOCHEGUA	2	10,53	18,6	19	35,85	179,08	3	0	0,00
CANAYRE	5	26,32	109,8	3	5,66	66,70	0	0	0,00
SIVIA	6	31,58	59,1	2	3,77	20,13	2	0	0,00
SANTA ROSA	1	5,26	8,7	2	3,77	17,56	0	0	0,00
UNION PROGRESO	1	5,26	50,0	0	0,00	0,00	0	0	0,00
RIO MAGDALENA	1	5,26	50,0	0	0,00	0,00	0	0	0,00
ANCO	1	5,26	20,4	0	0,00	0,00	0	0	0,00
SAMUGARI	1	5,26	12,10	0	0,00	0,00	0	0	0,00
DEMÁS DISTRITOS	0	0,00	0,00	0	0,00	0,00	0	0	0,00
Total Ayacucho	19	100,00	2,8	53	100,00	7,97	7	0	0,00

Serotipos 2025
DENV-2

Serotipos 2026
DENV-2



PERÚ

Ministerio de Salud

Viceministerio de Salud Pública

Centro Nacional de Epidemiología, Prevención y Control de Enfermedades

Distribución de casos de dengue según curso de vida y Tipo de dengue, Departamento Ayacucho, año 2026*

	N° casos	%	Dengue sin Señales de Alarma	%	Dengue con Señales de Alarma	%	Dengue Grave	%
Según curso de vida								
Niños (0 - 11 años)	10	18,87	9	19,57	1	14,29	0	0,00
Adolescentes (12 - 17 años)	9	16,98	8	17,39	1	14,29	0	0,00
Joven (18 - 29 años)	7	13,21	6	13,04	1	14,29	0	0,00
Adulto (30 - 59 años)	24	45,28	20	43,48	4	57,14	0	0,00
Adulto mayor (60 + años)	3	5,66	3	6,52	0	0,00	0	0,00
Total AYACUCHO	53	100,00	46	100,00	7	100,00	0	0,00



PERÚ

Ministerio de Salud

Viceministerio de Salud Pública

Centro Nacional de Epidemiología, Prevención y Control de Enfermedades

Dengue según semana epidemiológica y tipo de diagnóstico en el departamento de Ayacucho 2025 y 2026*

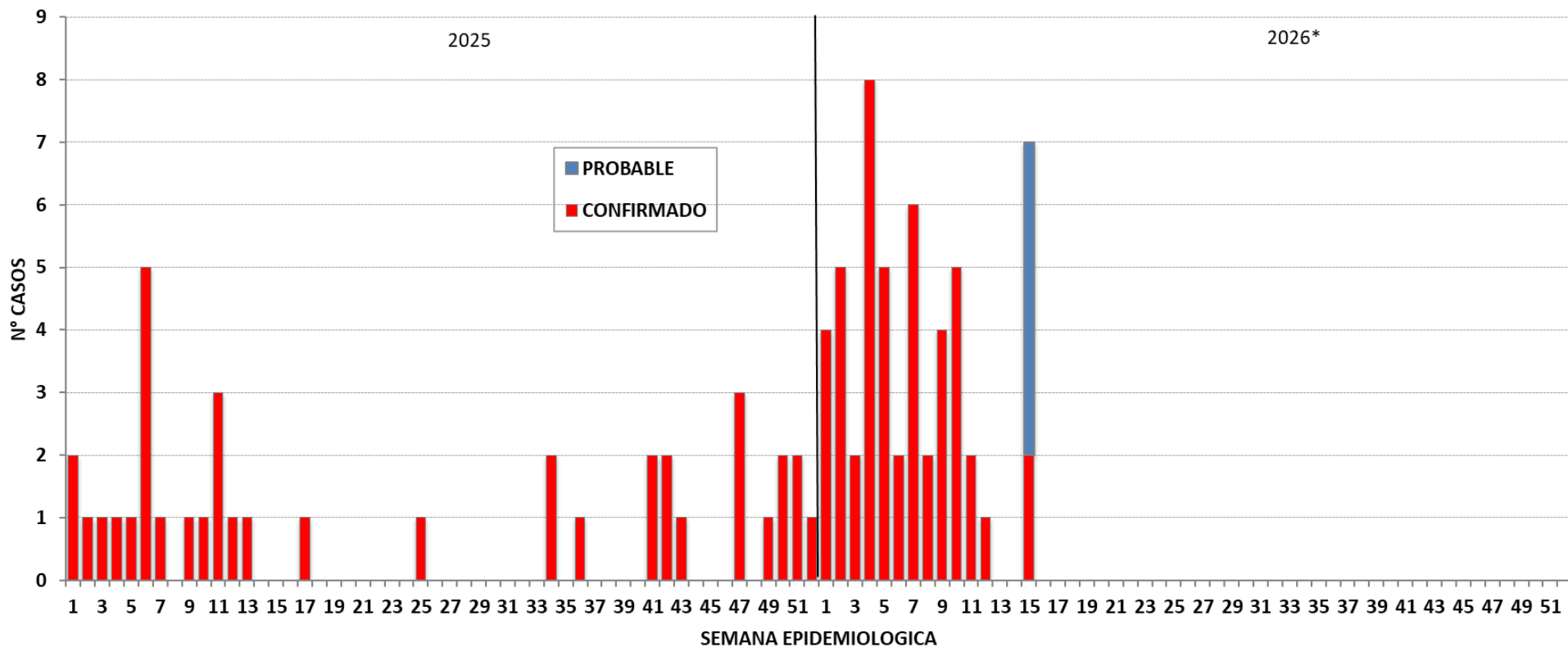

Fuente : Centro Nacional de Epidemiología, Prevención y Control de Enfermedades – MINSA. (*) Hasta la SE 15 - 2026



PERÚ

Ministerio de Salud

Viceministerio de Salud Pública

Centro Nacional de Epidemiología, Prevención y Control de Enfermedades

Dengue en el departamento de Puno

Mapa de riesgo de dengue año 2026*

Número de casos de dengue, 20120 – 2026*

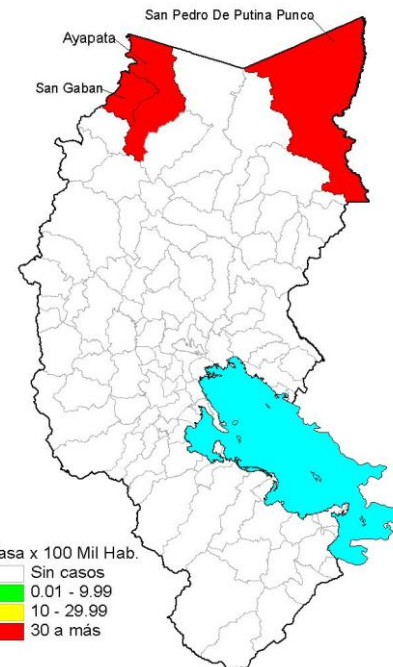
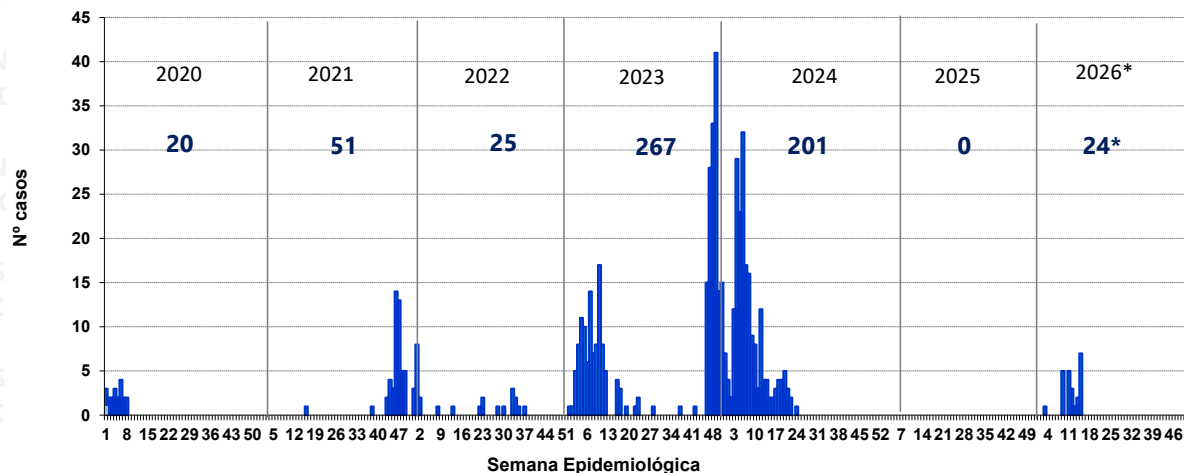

Tasa x 100 Mil Hab.

- Sin casos
- 0.01 - 9.99
- 10 - 29.99
- 30 a más

Número de casos de dengue reportados en el 2025* - 2026*

Distritos	2025*			2026*			Casos en la SE 15 2026	Defunciones	Letalidad
	casos	%	TIA por 100 mil Hab.	casos	%	TIA por 100 mil Hab.			
AYAPATA	0	0,00	0,00	15	62,50	175,64	5	0	0,00
SAN GABAN	0	0,00	0,00	6	25,00	71,80	2	0	0,00
SAN PEDRO DE PUTINA PUNCO	0	0,00	0,00	3	12,50	33,99	0	0	0,00
Total Puno	0	0,00	0,00	24	100,00	2,00	7	0	0,00

Serotipos 2025
DENV-1

Fuente : Centro Nacional de Epidemiología, Prevención y Control de Enfermedades – MINSA. (*) Hasta la SE 15 - 2026 (**) En investigación



PERÚ

Ministerio de Salud

Viceministerio de Salud Pública

Centro Nacional de Epidemiología, Prevención y Control de Enfermedades

Distribución de casos de dengue según curso de vida y Tipo de dengue, Departamento Puno, año 2026*

	N° casos	%	Dengue sin Señales de Alarma	%	Dengue con Señales de Alarma	%	Dengue Grave	%
Según curso de vida								
Niños (0 - 11 años)	7	29,17	7	30,43	0	0,00	0	0,00
Adolescentes (12 - 17 años)	3	12,50	3	13,04	0	0,00	0	0,00
Joven (18 - 29 años)	7	29,17	7	30,43	0	0,00	0	0,00
Adulto (30 - 59 años)	5	20,83	4	17,39	1	100,00	0	0,00
Adulto mayor (60 + años)	2	8,33	2	8,70	0	0,00	0	0,00
Total PUNO	24	100,00	23	100,00	1	100,00	0	0,00



PERÚ

Ministerio de Salud

Viceministerio de Salud Pública

Centro Nacional de Epidemiología, Prevención y Control de Enfermedades

MINSAs CDC

Dengue según semana epidemiológica y tipo de diagnóstico en el departamento de Puno 2025 y 2026*

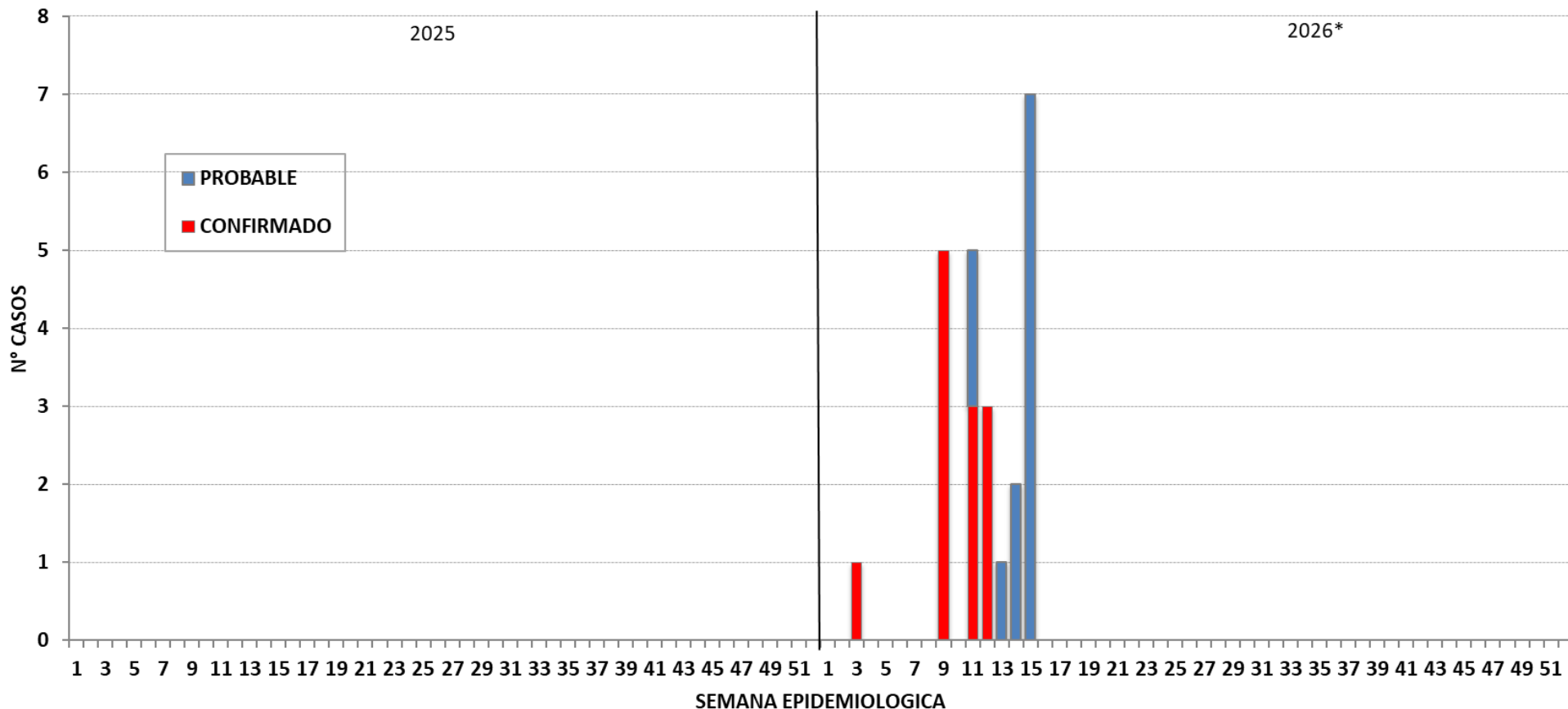

Fuente : Centro Nacional de Epidemiología, Prevención y Control de Enfermedades – MINSAs. (*) Hasta la SE 15 - 2026



Dengue en el departamento de Pasco

Número de casos de dengue, 2020 – 2026*

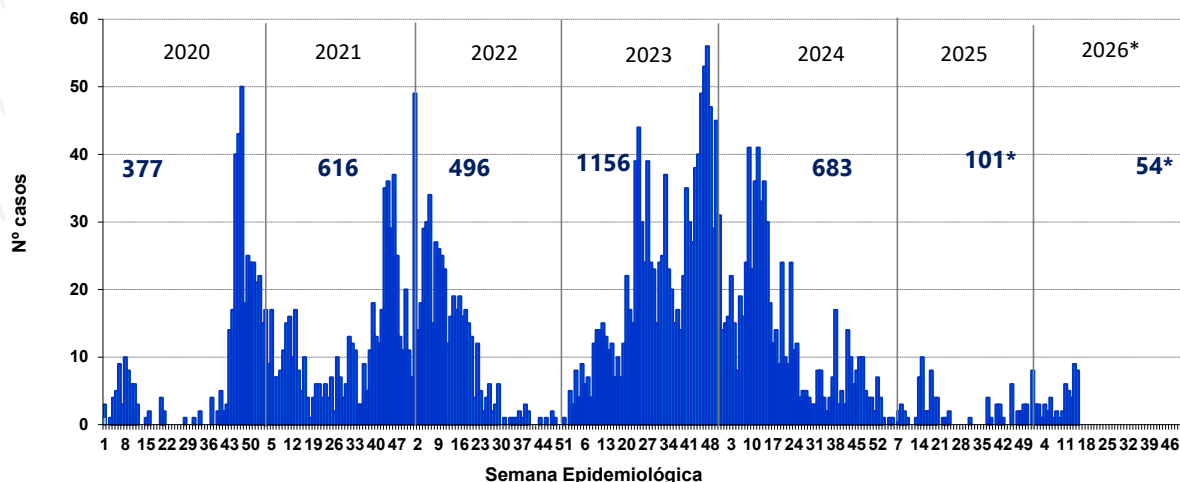

Mapa de riesgo de dengue año 2026*

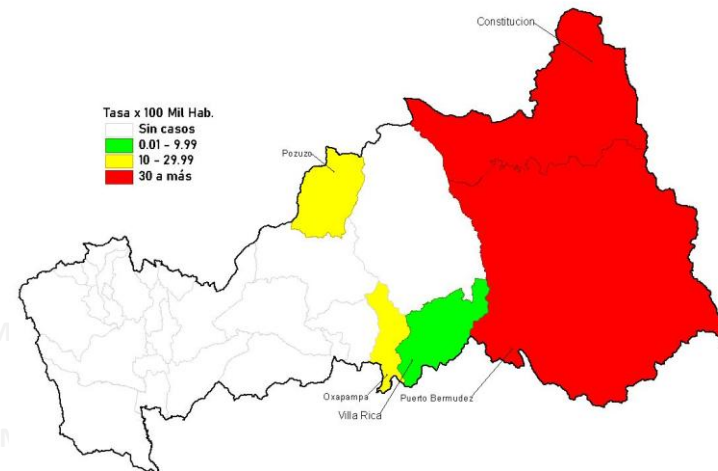

Número de casos de dengue reportados en el 2025* - 2026*

Distritos	2025*			2026*			Casos en la SE 15 2026	Defunciones	Letalidad
	casos	%	TIA por 100 mil Hab.	casos	%	TIA por 100 mil Hab.			
PUERTO BERMUDEZ	27	81,82	128,38	38	70,37	178,99	8	0	0,00
CONSTITUCION	3	9,09	14,90	10	18,52	49,91	0	0	0,00
VILLA RICA	0	0,00	0,00	2	3,70	12,01	0	0	0,00
OXAPAMPA	1	3,03	5,88	2	3,70	11,70	0	0	0,00
POZUZO	2	6,06	47,56	1	1,85	24,04	0	0	0,00
CHONTABAMBA	0	0,00	0,00	1	1,85	12,60	0	0	0,00
Total Pasco	33	100,00	12,48	54	100,00	20,44	8	0	0,00

Serotipos 2025
DENV-1
DENV-2

Fuente : Centro Nacional de Epidemiología, Prevención y Control de Enfermedades – MINSA. (*) Hasta la SE 15 - 2026



Distribución de casos de dengue según curso de vida y Tipo de dengue, Departamento Pasco, año 2026*

	N° casos	%	Dengue sin Señales de Alarma	%	Dengue con Señales de Alarma	%	Dengue Grave	%
Según curso de vida								
Niños (0 - 11 años)	5	9,26	5	10,00	0	0,00	0	0,00
Adolescentes (12 - 17 años)	10	18,52	9	18,00	1	25,00	0	0,00
Joven (18 - 29 años)	13	24,07	13	26,00	0	0,00	0	0,00
Adulto (30 - 59 años)	21	38,89	20	40,00	1	25,00	0	0,00
Adulto mayor (60 + años)	5	9,26	3	6,00	2	50,00	0	0,00
Total PASCO	54	100,00	50	100,00	4	100,00	0	0,00



Dengue según semana epidemiológica y tipo de diagnóstico en el departamento de Pasco 2025 y 2026*

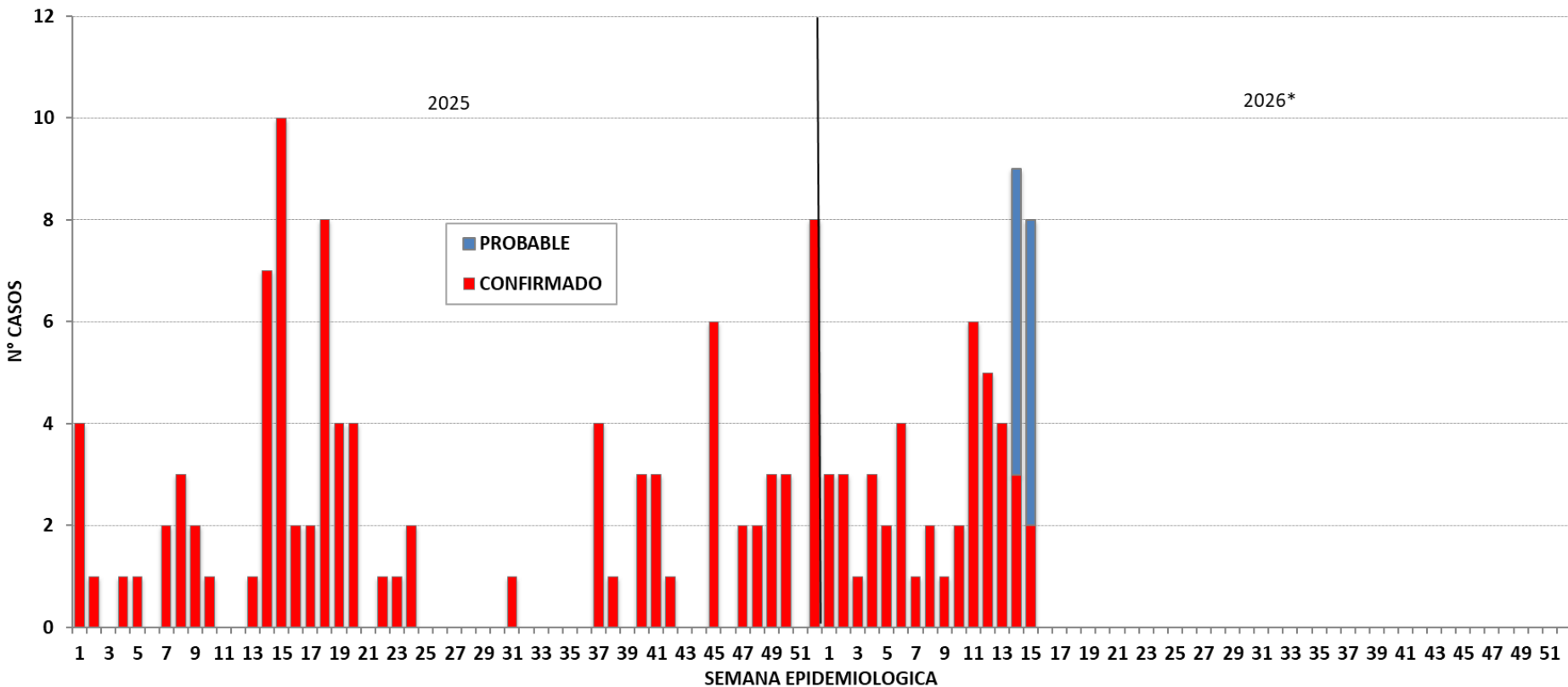

Fuente : Centro Nacional de Epidemiología, Prevención y Control de Enfermedades – MINSAs. (*) Hasta la SE 15 - 2026



PERÚ

Ministerio de Salud

Viceministerio de Salud Pública

Centro Nacional de Epidemiología, Prevención y Control de Enfermedades

Dengue en el departamento de Ancash

Mapa de riesgo de dengue año 2026*

Número de casos de dengue, 2020 – 2026*

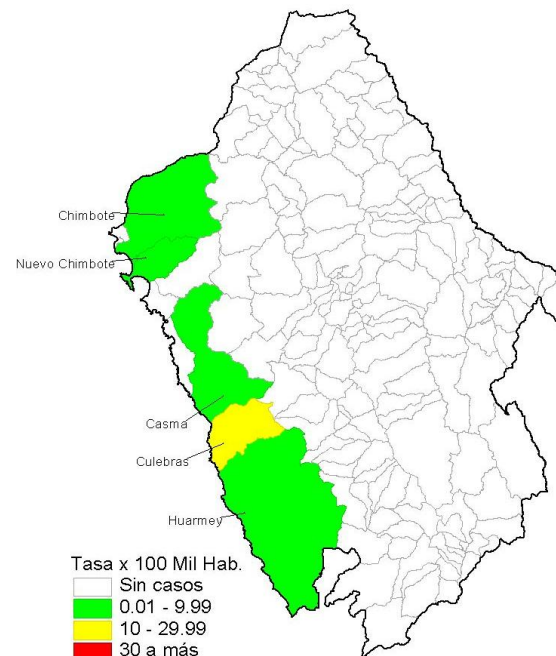
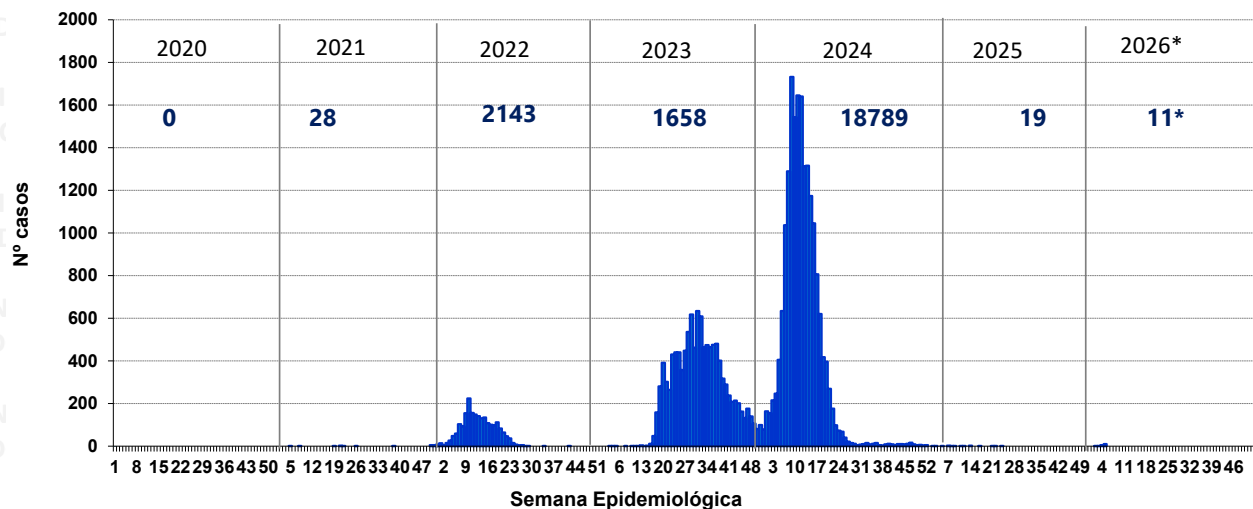

Número de casos de dengue reportados en el 2025* - 2026*

Distritos	2025*			2026*			Casos en la SE 15 2026	Defunciones	Letalidad
	casos	%	TIA por 100 mil Hab.	casos	%	TIA por 100 mil Hab.			
CHIMBOTE	4	0.00	1,81	4	36,36	1,80	1	0	0,00
CASMA	2	0.00	4,72	3	27,27	7,04	0	0	0,00
NUEVO CHIMBOTE	4	0.01	2,09	2	18,18	1,04	2	0	0,00
HUARMEY	0	0.02	0,00	1	9,09	3,58	0	0	0,00
CULEBRAS	0	0.03	0,00	1	9,09	6,71	0	0	0,00
NEPEÑA	1	0.04	6,77	0	0,00	0,00	0	0	0,00
SANTA	2	0.05	8,50	0	0,00	0,00	0	0	0,00
COISHCO	1	0.06	5,68	0	0,00	0,00	0	0	0,00
Dpto Ancash	14	100,00	1,17	11	100,00	0,92	3	0	0,00

Serotipos 2025
DENV-2

Fuente : Centro Nacional de Epidemiología, Prevención y Control de Enfermedades – MINSA. (*) Hasta la SE 15 - 2026



PERÚ

Ministerio de Salud

Viceministerio de Salud Pública

Centro Nacional de Epidemiología, Prevención y Control de Enfermedades

Distribución de casos de dengue según curso de vida y Tipo de dengue, Departamento Ancash, año 2026*

	N° casos	%	Dengue sin Señales de Alarma	%	Dengue con Señales de Alarma	%	Dengue Grave	%
Según curso de vida								
Niños (0 - 11 años)	1	9,09	1	9,09	0	0,00	0	0,00
Adolescentes (12 - 17 años)	2	18,18	2	18,18	0	0,00	0	0,00
Joven (18 - 29 años)	3	27,27	3	27,27	0	0,00	0	0,00
Adulto (30 - 59 años)	5	45,45	5	45,45	0	0,00	0	0,00
Adulto mayor (60 + años)	0	0,00	0	0,00	0	0,00	0	0,00
Total ANCASH	11	100,00	11	100,00	0	0,00	0	0,00



Dengue según semana epidemiológica y tipo de diagnóstico en el departamento de Ancash 2025 y 2026*

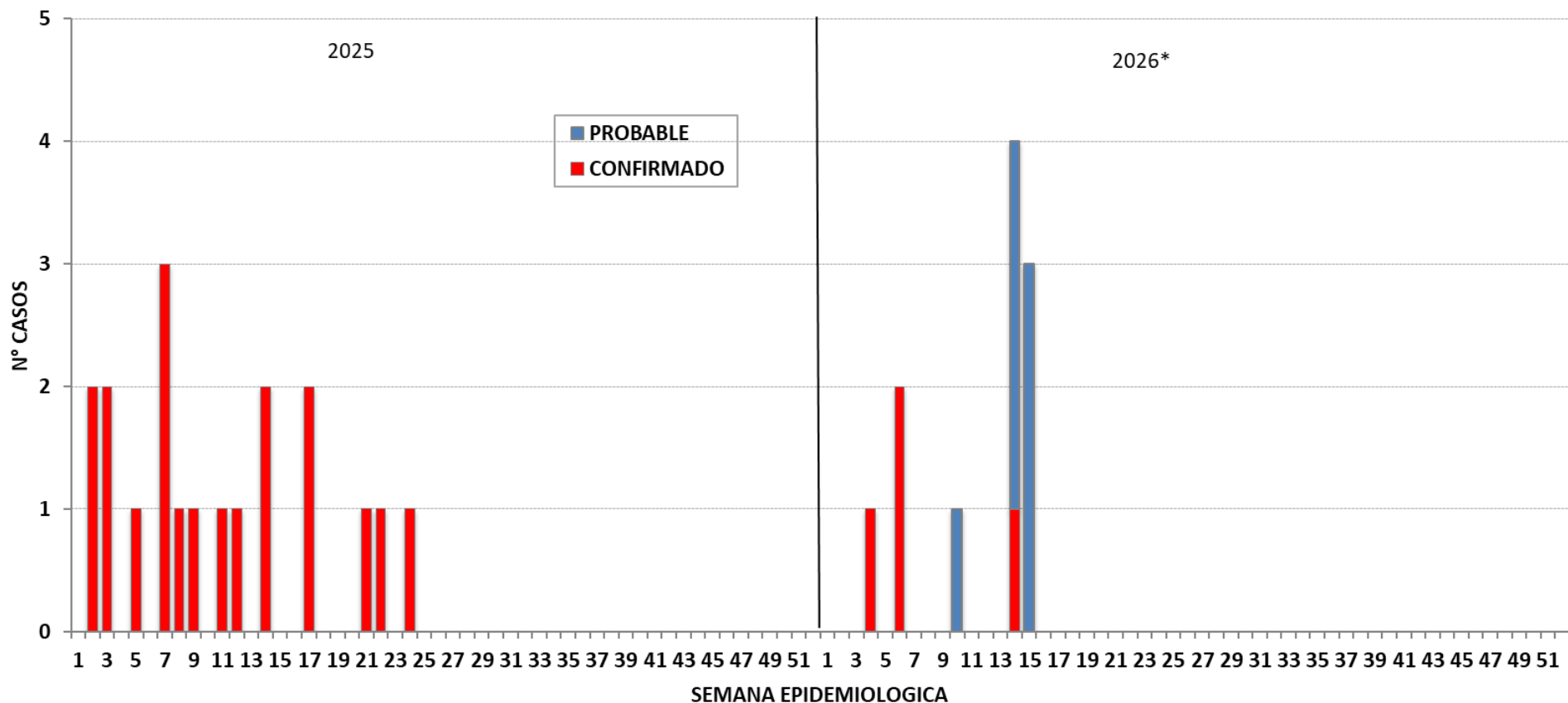

Fuente : Centro Nacional de Epidemiología, Prevención y Control de Enfermedades – MINSA. (*) Hasta la SE 15 - 2026

Dengue en el departamento de Arequipa

Mapa de riesgo de dengue año 2026*

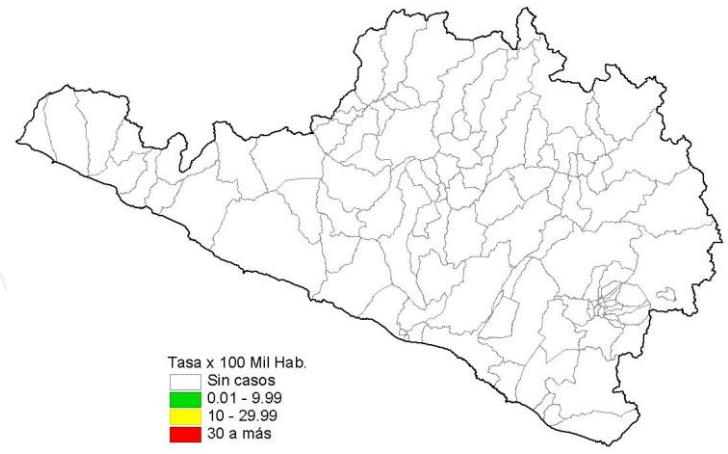

Número de casos de dengue, 2020 – 2026*

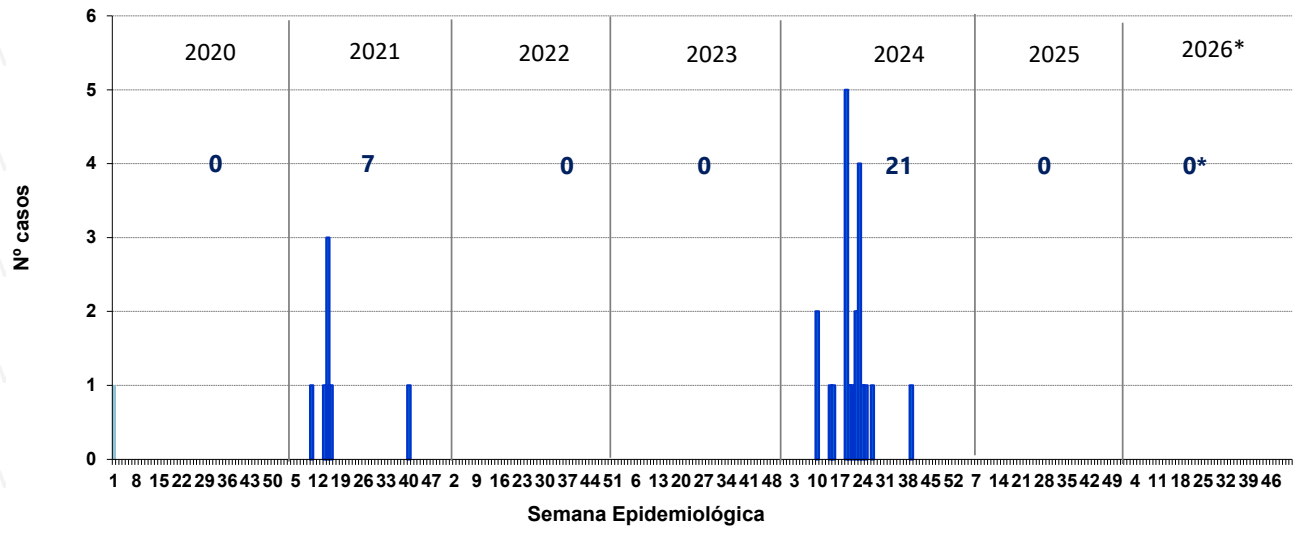

Tasa x 100 Mil Hab.
 Sin casos
 0.01 - 9.99
 10 - 29.99
 30 a más

Serotipos 2025
 DENV-1
 DENV-3

Fuente : Centro Nacional de Epidemiología, Prevención y Control de Enfermedades – MINSa. (*) Hasta la SE 15 - 2026



Dengue según semana epidemiológica y tipo de diagnóstico en el departamento de Apurímac 2025 y 2026*

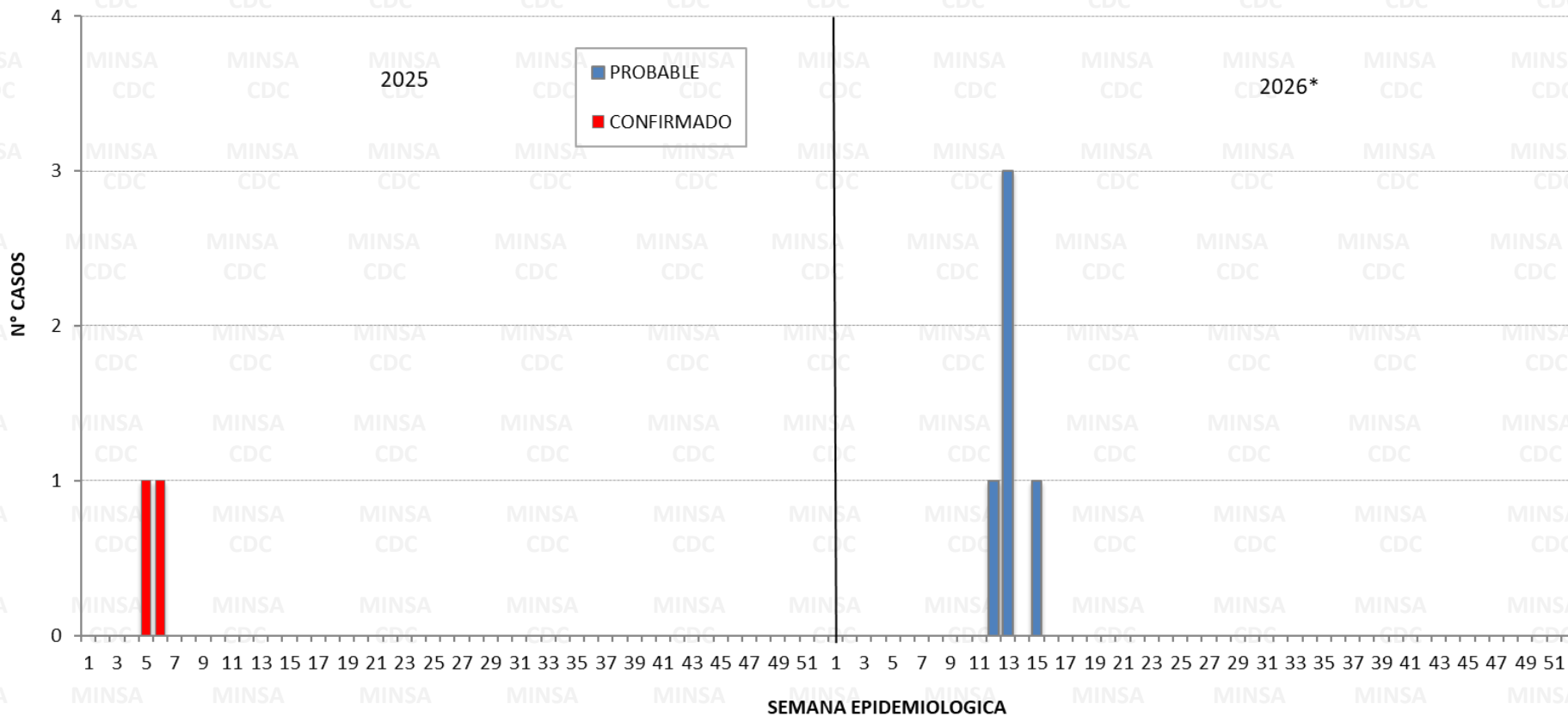

Fuente : Centro Nacional de Epidemiología, Prevención y Control de Enfermedades – MINSA. (*) Hasta la SE 15 - 2026



PERÚ

Ministerio de Salud

Viceministerio de Salud Pública

Centro Nacional de Epidemiología, Prevención y Control de Enfermedades

Dengue en el departamento de Lima

Mapa de riesgo de dengue año 2026*

Número de casos de dengue, 2020 – 2026*

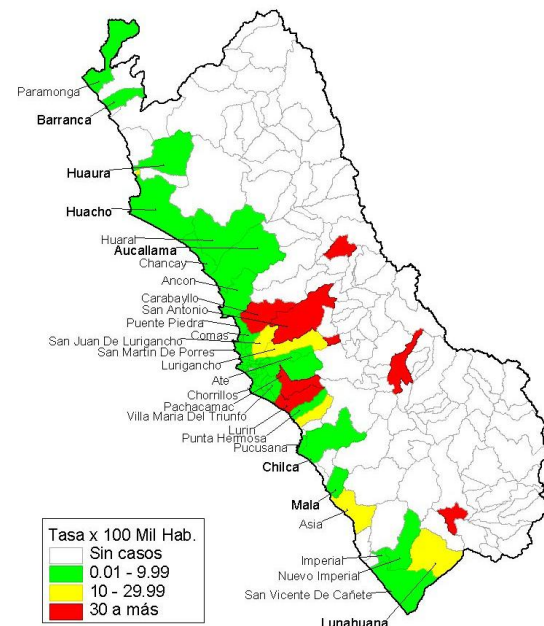
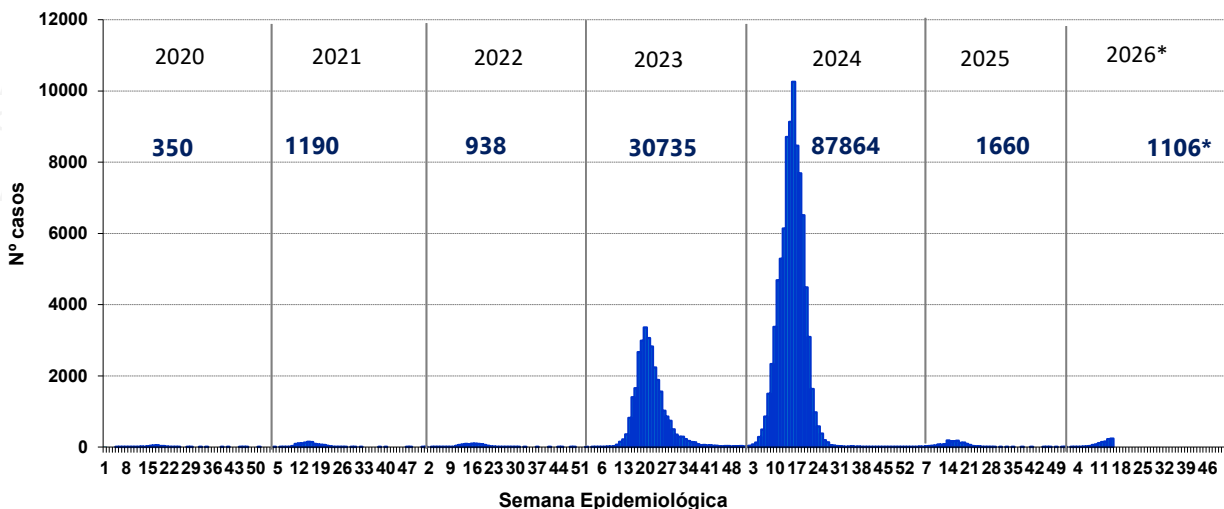

Número de casos de dengue reportados en el 2025* - 2026*

Distritos	2025*			2026*			Casos en la SE 15 2026	Defunciones	Letalidad
	casos	%	TIA por 100 mil Hab.	casos	%	TIA por 100 mil Hab.			
SAN JUAN DE LURIGANCHO	35	4,42	2,70	250	22,60	19,07	67	0	0,00
CARABAYLLO	26	3,28	6,06	233	21,07	53,49	28	0	0,00
LURIGANCHO	29	3,66	9,35	77	6,96	24,45	22	0	0,00
PACHACAMAC	1	0,13	0,65	75	6,78	47,96	11	0	0,00
ATE	197	24,87	27,08	59	5,33	8,01	23	0	0,00
VILLA MARIA DEL TRIUNFO	29	3,66	5,90	45	4,07	9,05	10	0	0,00
LURIN	0	0,00	0,00	45	4,07	39,41	9	0	0,00
SAN ANTONIO	3	0,38	62,74	41	3,71	852,92	14	0	0,00
SAN JUAN DE MIRAFLORES	1	0,13	0,23	37	3,35	8,40	6	0	0,00
DEMÁS DISTRITOS	471	59,47	6,29	244	22,06	3,22	51	0	0,00
Total Lima	792	100,00	6,92	1106	100,00	9,54	241	0	0,00

Serotipos 2025

DENV-1

DENV-2

DENV-3

Fuente : Centro Nacional de Epidemiología, Prevención y Control de Enfermedades – MINSA. (*) Hasta la SE 15 - 2026



Distribución de casos de dengue según curso de vida y Tipo de dengue, Departamento Lima, año 2026*

	N° casos	%	Dengue sin Señales de Alarma	%	Dengue con Señales de Alarma	%	Dengue Grave	%
Según curso de vida								
Niños (0 - 11 años)	178	16,09	153	16,05	25	16,78	0	0,00
Adolescentes (12 - 17 años)	164	14,83	141	14,80	23	15,44	0	0,00
Joven (18 - 29 años)	253	22,88	218	22,88	33	22,15	2	50,00
Adulto (30 - 59 años)	434	39,24	373	39,14	59	39,60	2	50,00
Adulto mayor (60 + años)	77	6,96	68	7,14	9	6,04	0	0,00
Total LIMA	1106	100,00	953	100,00	149	100,00	4	100,00



Dengue según semana epidemiológica y tipo de diagnóstico en el departamento de Lima 2025 y 2026*

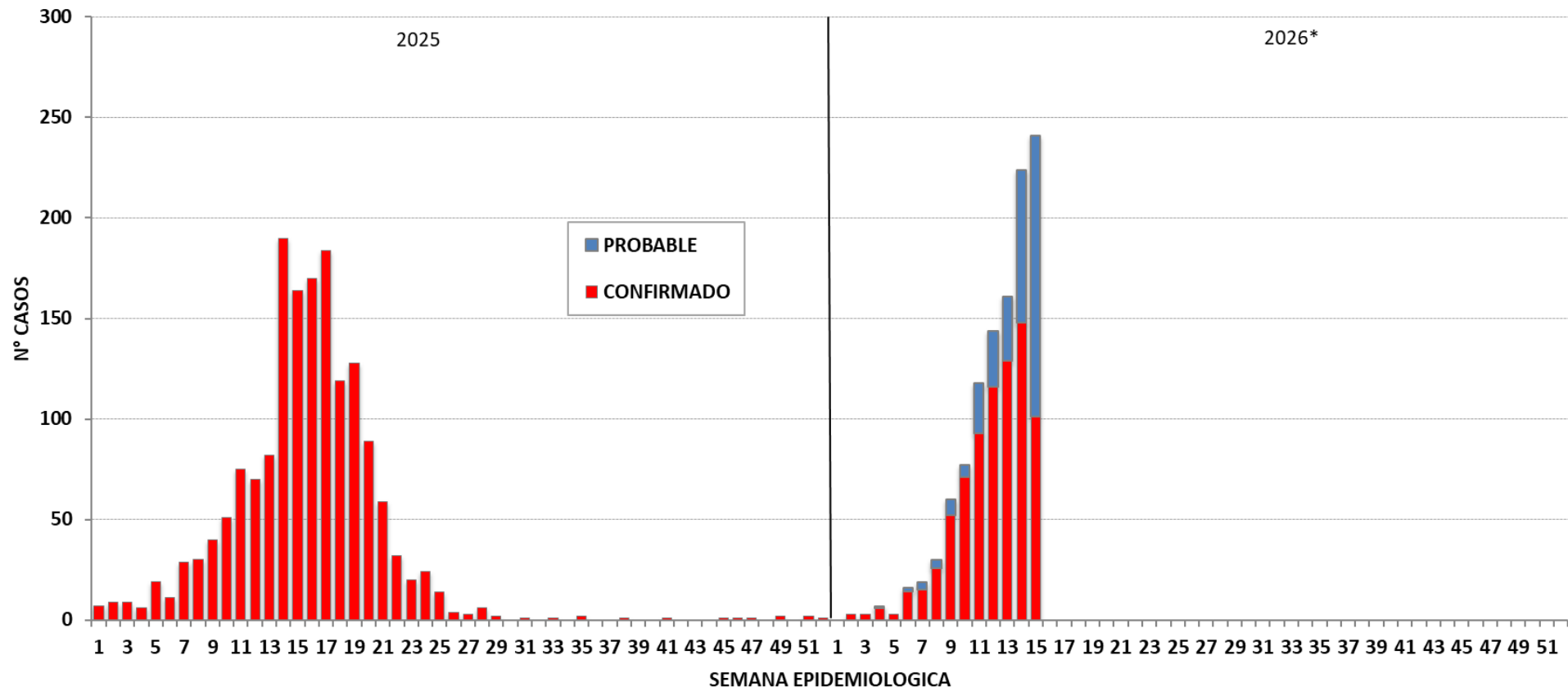

Fuente : Centro Nacional de Epidemiología, Prevención y Control de Enfermedades – MINSA. (*) Hasta la SE 15 - 2026



Dengue en la Provincia de Lima Metropolitana

Número de casos de dengue, 2021 – 2026*

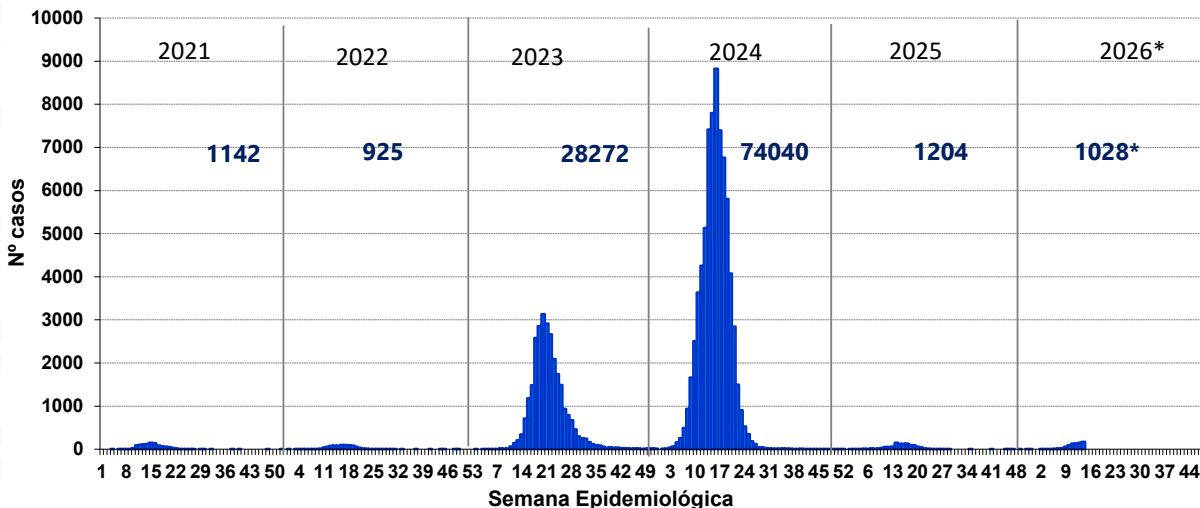

Mapa de riesgo de dengue año 2026*

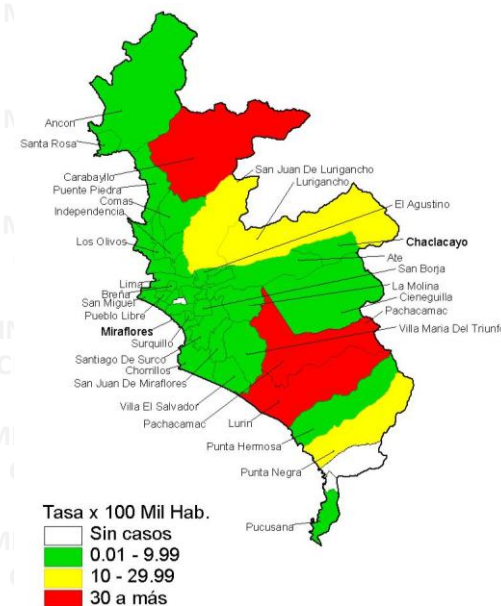

Número de casos de dengue reportados en el 2025* - 2026*

Distritos	2025*			2026*					
	casos	%	TIA por 100 mil Hab.	casos	%	TIA por 100 mil Hab.	Casos en la SE 15 2026	Defunciones	Letalidad
SAN JUAN DE LURIGANCHO	35	5,95	2,70	250	24,32	19,07	67	0	0,00
CARABAYLLO	26	4,42	6,06	233	22,67	53,49	28	0	0,00
LURIGANCHO	29	4,93	9,35	77	7,49	24,45	22	0	0,00
PACHACAMAC	1	0,17	0,65	75	7,30	47,96	11	0	0,00
ATE	197	33,50	27,08	59	5,74	8,01	23	0	0,00
VILLA MARIA DEL TRIUNFO	29	4,93	5,90	45	4,38	9,05	10	0	0,00
LURIN	0	0,00	0,00	45	4,38	39,41	9	0	0,00
SAN JUAN DE MIRAFLORES	1	0,17	0,23	37	3,60	8,40	6	0	0,00
PUENTE PIEDRA	92	15,65	21,97	34	3,31	8,02	8	0	0,00
DEMÁS DISTRITOS	178	30,27	2,52	173	16,83	2,42	36	0	0,00
Total Lima Metropolitana	588	100,00	5,78	1028	100,00	10,03	220	0	0,00

Serotipos 2025

DENV-1
DENV-2
DENV-3



PERÚ

Ministerio de Salud

Viceministerio de Salud Pública

Centro Nacional de Epidemiología, Prevención y Control de Enfermedades

Dengue según semana epidemiológica y tipo de diagnóstico en la Provincia de Lima Metropolitana 2025 y 2026*

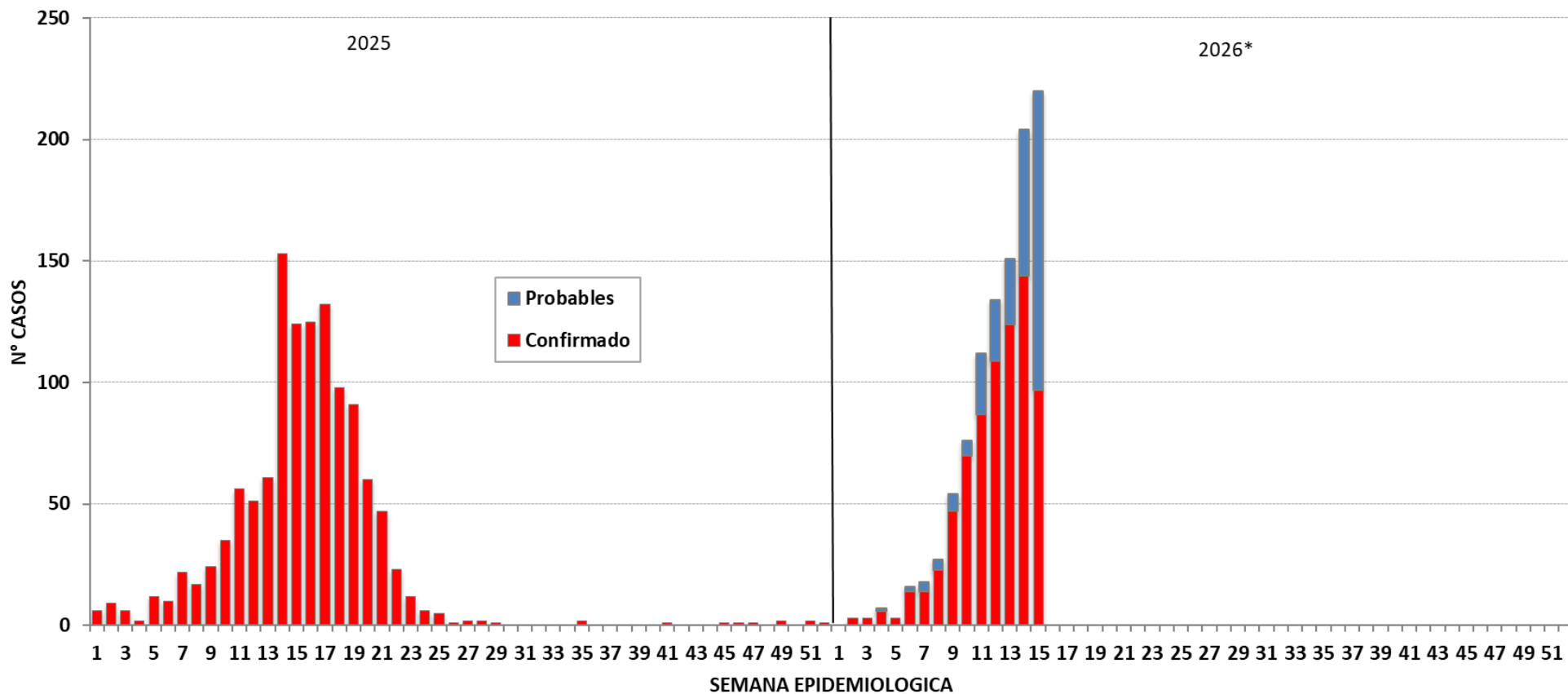

Fuente : Centro Nacional de Epidemiología, Prevención y Control de Enfermedades – MINSA. (*) Hasta la SE 15 - 2026



PERÚ

Ministerio de Salud

Viceministerio de Salud Pública

Centro Nacional de Epidemiología, Prevención y Control de Enfermedades

Dengue según semana epidemiológica y tipo de diagnóstico en la Provincia de Lima Metropolitana 2026*

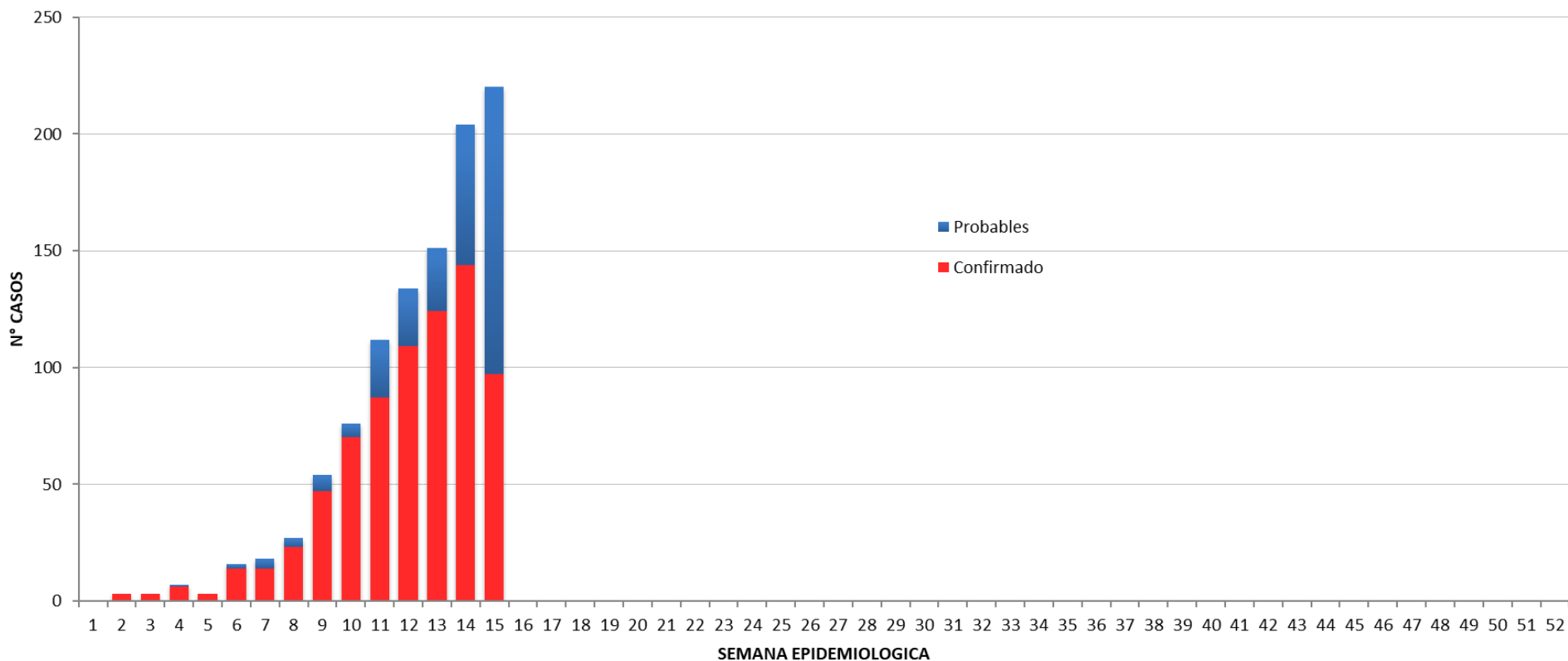

Fuente : Centro Nacional de Epidemiología, Prevención y Control de Enfermedades – MINSA. (*) Hasta la SE 15 - 2026



Dengue en la DIRIS LIMA NORTE

Número de casos de dengue, 2020 – 2026*

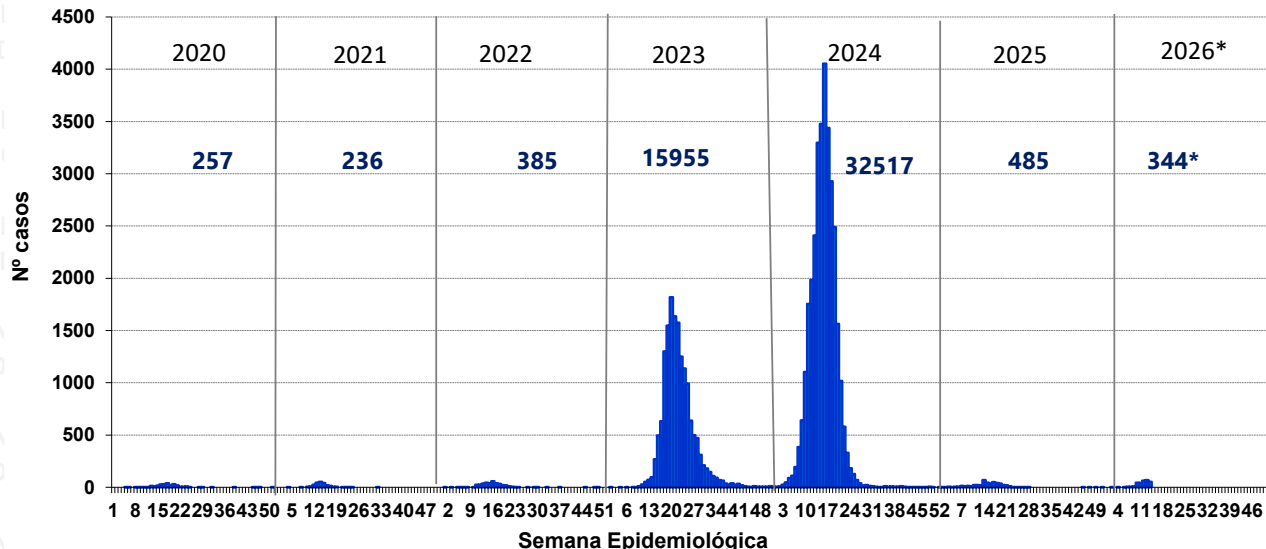

Mapa de riesgo de dengue año 2026*

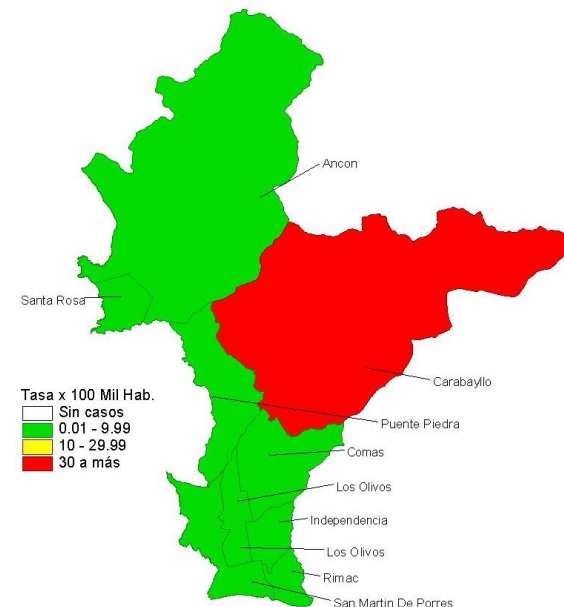

Número de casos de dengue reportados en el 2025* - 2026*

Distritos	2025*			2026*							
	casos	%	TIA por 100 mil Hab.	Confirmado	Probable	Total	%	TIA por 100 mil Hab.	Casos en la SE 15 2026	Defunciones	Letalidad
CARABAYLLO	26	10,44	6,06	219	14	233	67,73	53,49	28	0	0,00
PUENTE PIEDRA	92	36,95	21,97	33	1	34	9,88	8,02	8	0	0,00
LOS OLIVOS	14	5,62	3,78	19	6	25	7,27	6,68	5	0	0,00
COMAS	21	8,43	3,44	13	6	19	5,52	3,08	3	0	0,00
INDEPENDENCIA	7	2,81	3,06	8	2	10	2,91	4,32	4	0	0,00
ANCON	1	0,40	1,04	4	1	5	1,45	5,09	1	0	0,00
SAN MARTIN DE PORRES	27	10,84	3,34	4	7	11	3,20	1,34	3	0	0,00
RIMAC	36	14,46	19,37	3	3	6	1,74	3,19	0	0	0,00
SANTA ROSA	25	10,04	56,23	0	1	1	0,29	2,22	1	0	0,00
Total DIRIS Lima Norte	249	100,00	2,52	303	41	344	100,00	10,64	53	0	0,00

Serotipos 2025

DENV-1
DENV-2
DENV-3



Distribución de casos de dengue según curso de vida y género, DIRIS LIMA NORTE año 2026*

	N° casos	%	TIA por 100 mil Hab.
Según curso de vida			
Niños (0 - 11 años)	38	11,05	8,32
Adolescentes (12 - 17 años)	44	12,79	16,74
Joven (18 - 29 años)	93	27,03	15,82
Adulto (30 - 59 años)	148	43,02	10,60
Adulto mayor (60 + años)	21	6,10	3,96
DIRIS Lima Norte	344	100,00	10,64
Según género			
Hombres	150	43,60	9,70
Mujeres	194	56,40	11,49



Dengue Segun Semana epidemiológica y tipo de diagnóstico en la DIRIS LIMA NORTE 2025 y 2026*

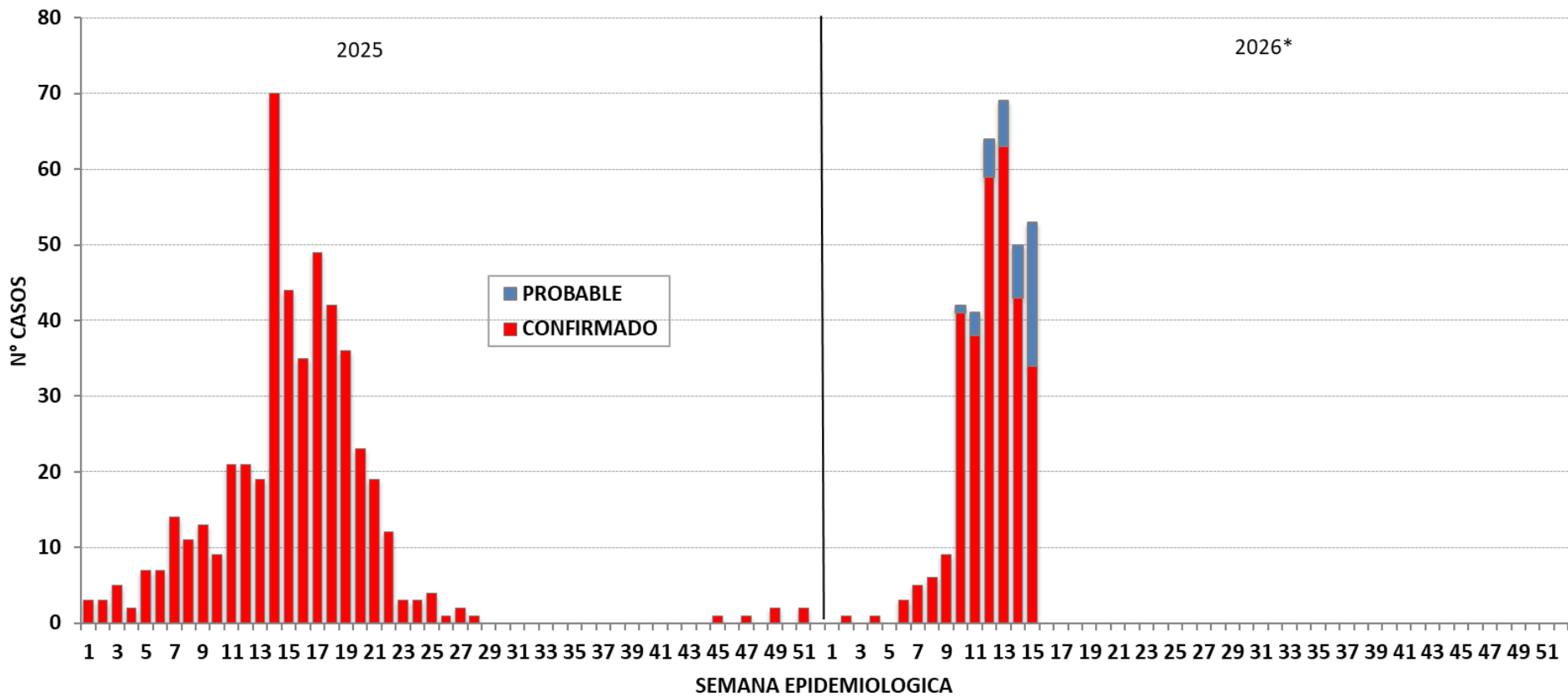

Fuente : Centro Nacional de Epidemiología, Prevención y Control de Enfermedades – MINSA. (*) Hasta la SE 15 - 2026



PERÚ

Ministerio de Salud

Viceministerio de Salud Pública

Centro Nacional de Epidemiología, Prevención y Control de Enfermedades

Dengue según semana epidemiológica y tipo de diagnóstico en la DIRIS LIMA NORTE 2026*

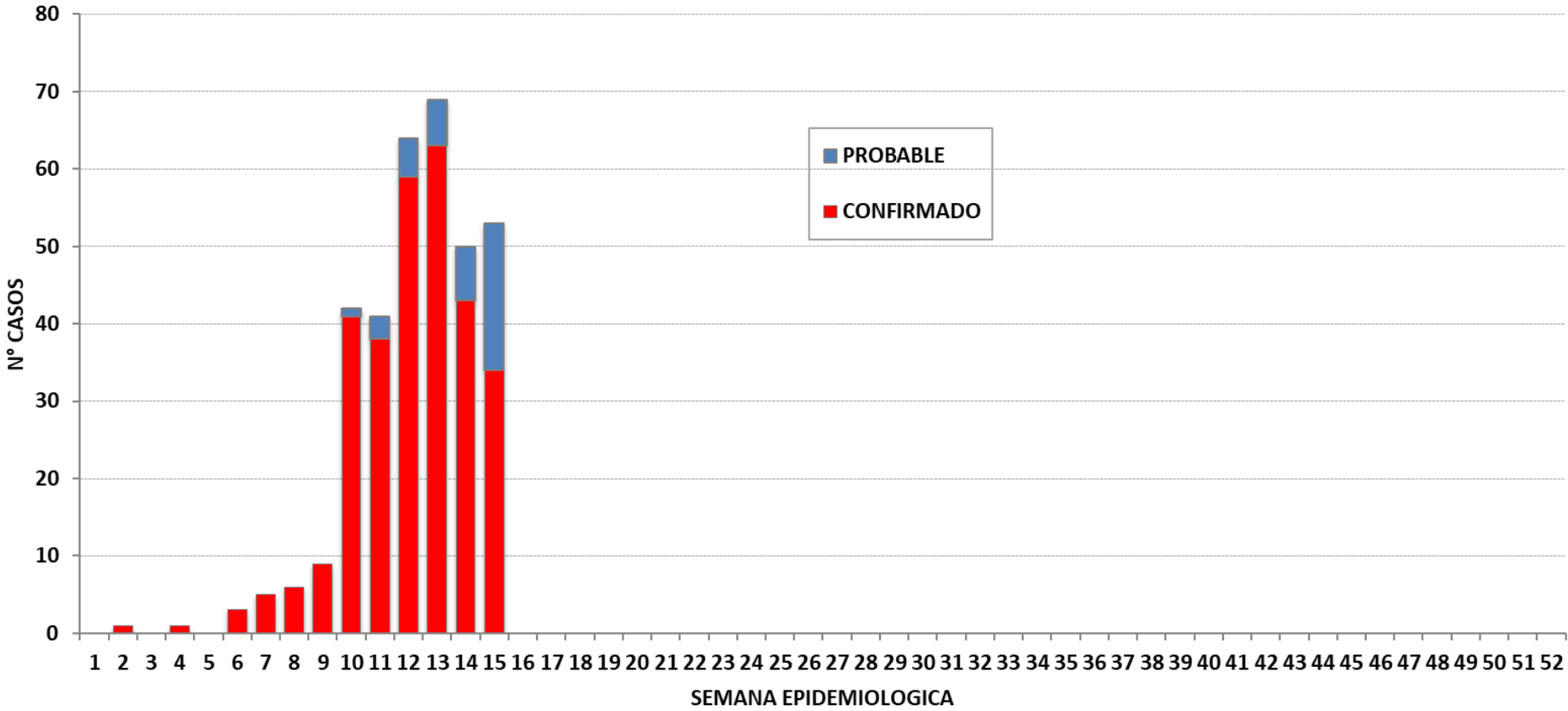

Fuente : Centro Nacional de Epidemiología, Prevención y Control de Enfermedades – MINSA. (*) Hasta la SE 15 - 2026



PERÚ

Ministerio de Salud

Viceministerio de Salud Pública

Centro Nacional de Epidemiología, Prevención y Control de Enfermedades

Dengue en la DIRIS LIMA ESTE

Número de casos de dengue, 2020 – 2026*

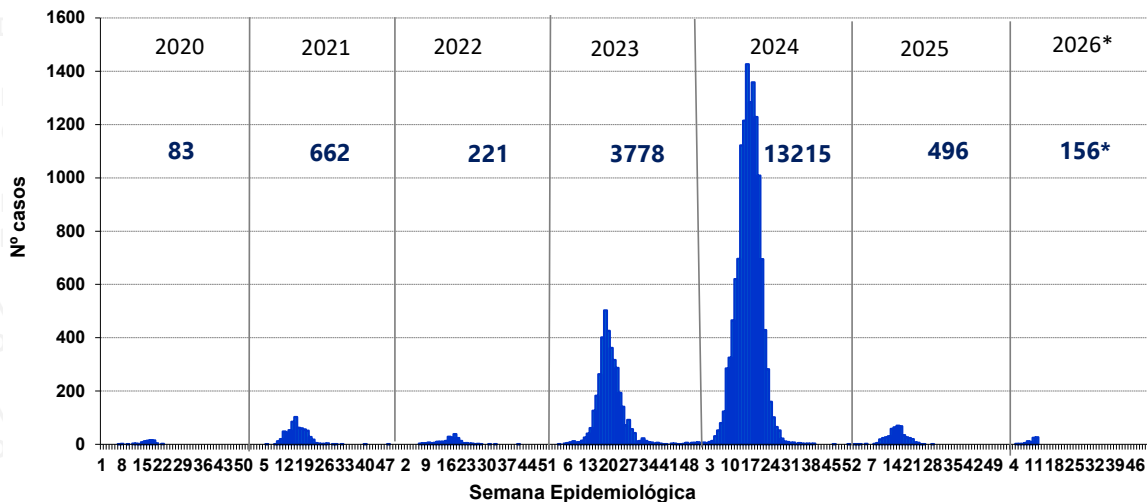

Mapa de riesgo de dengue año 2026*

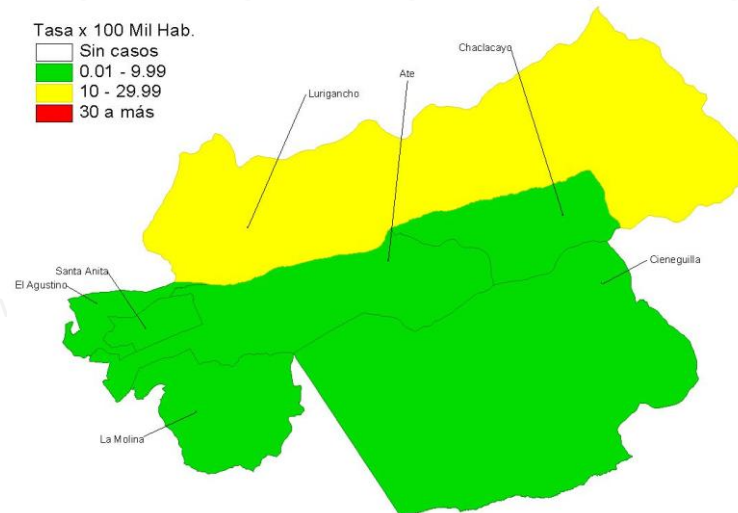

Número de casos de dengue reportados en el 2025* - 2026*

Distritos	2025*			2026*							
	casos	%	TIA por 100 mil Hab.	Confirmado	Probable	Total	%	TIA por 100 mil Hab.	Casos en la SE 15 2026	Defunciones	Letalidad
LURIGANCHO	29	12,34	9,35	60	17	77	49,36	24,45	22	0	0,00
ATE	197	83,83	27,08	35	24	59	37,82	8,01	23	0	0,00
EL AGUSTINO	0	0,00	0,00	4	1	5	3,21	2,15	1	0	0,00
SANTA ANITA	2	0,85	0,82	2	2	4	2,56	1,63	2	0	0,00
CHACLACAYO	2	0,85	4,41	2	2	4	2,56	8,72	0	0	0,00
CIENEGUILLA	2	0,85	4,52	1	1	2	1,28	4,47	1	0	0,00
LA MOLINA	3	1,28	1,75	0	5	5	3,21	2,87	4	0	0,00
Total DIRIS Lima Este	235	100,00	13,27	104	52	156	100,00	8,70	53	0	0,00

Serotipos 2025

DENV-1
DENV-2
DENV-3



Distribución de casos de dengue según curso de vida y género, DIRIS LIMA ESTE año 2026*

	N° casos	%	TIA por 100 mil Hab.
Según curso de vida			
Niños (0 - 11 años)	28	17,95	10,36
Adolescentes (12 - 17 años)	20	12,82	13,35
Joven (18 - 29 años)	27	17,31	8,12
Adulto (30 - 59 años)	66	42,31	8,55
Adulto mayor (60 + años)	15	9,62	5,58
DIRIS Lima este	156	100,00	8,70
Según género			
Hombres	61	39,10	7,12
Mujeres	95	60,90	10,14



PERÚ

Ministerio de Salud

Viceministerio de Salud Pública

Centro Nacional de Epidemiología, Prevención y Control de Enfermedades

Dengue según semana epidemiológica y tipo de diagnóstico en la DIRIS LIMA ESTE 2025 y 2026*

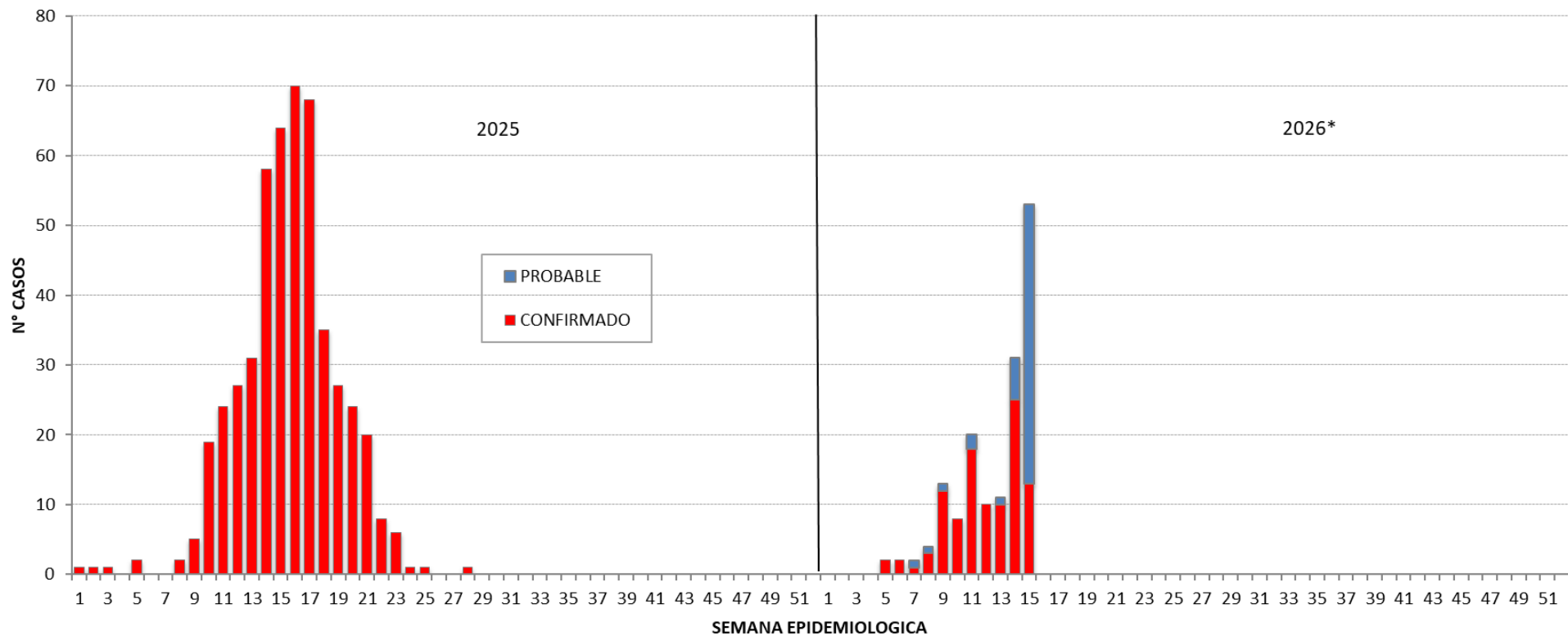

Fuente : Centro Nacional de Epidemiología, Prevención y Control de Enfermedades – MINSA. (*) Hasta la SE 15 - 2026



Dengue según semana epidemiológica y tipo de diagnóstico en la DIRIS LIMA ESTE 2026*

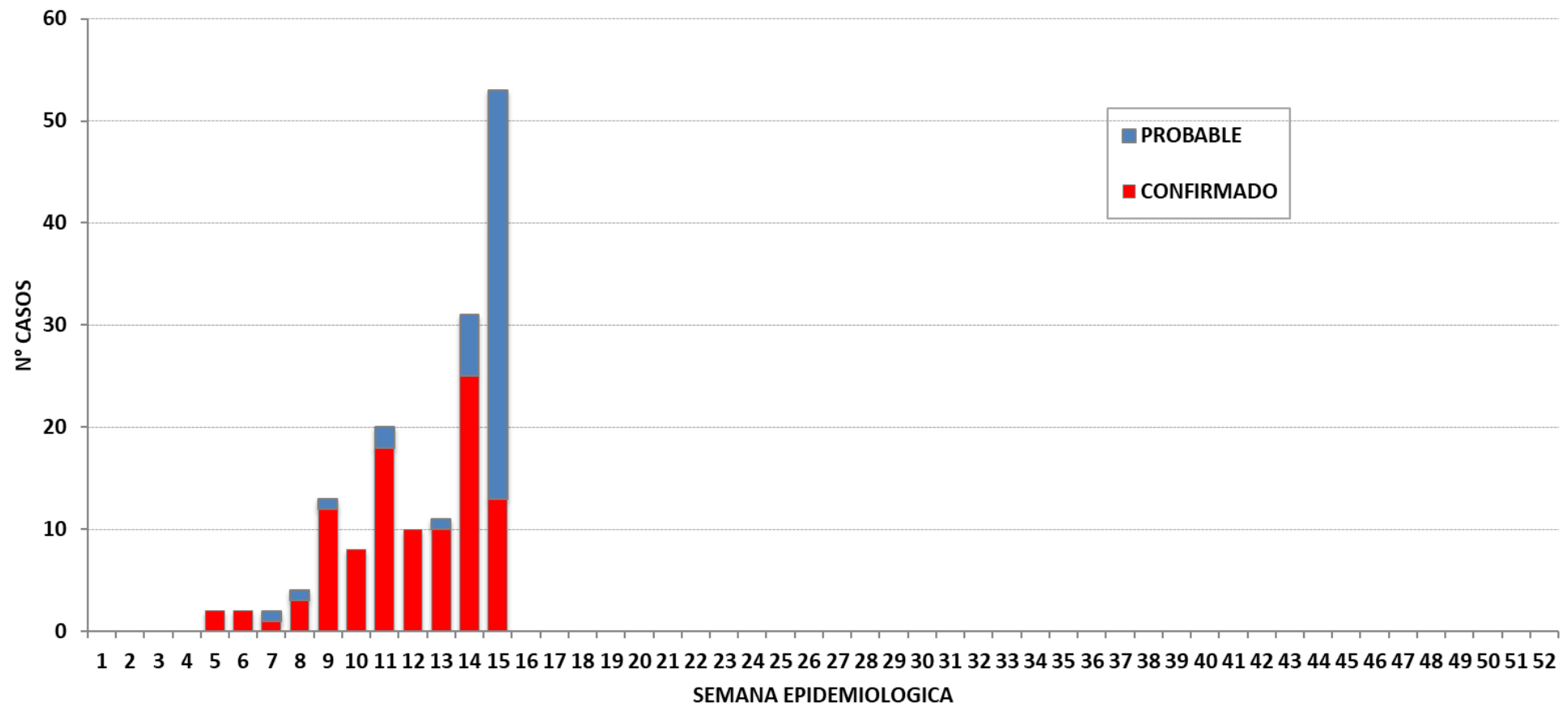

Fuente : Centro Nacional de Epidemiología, Prevención y Control de Enfermedades – MINSa. (*) Hasta la SE 15 - 2026

Dengue en la DIRIS LIMA SUR

Número de casos de dengue, 2020 – 2026*

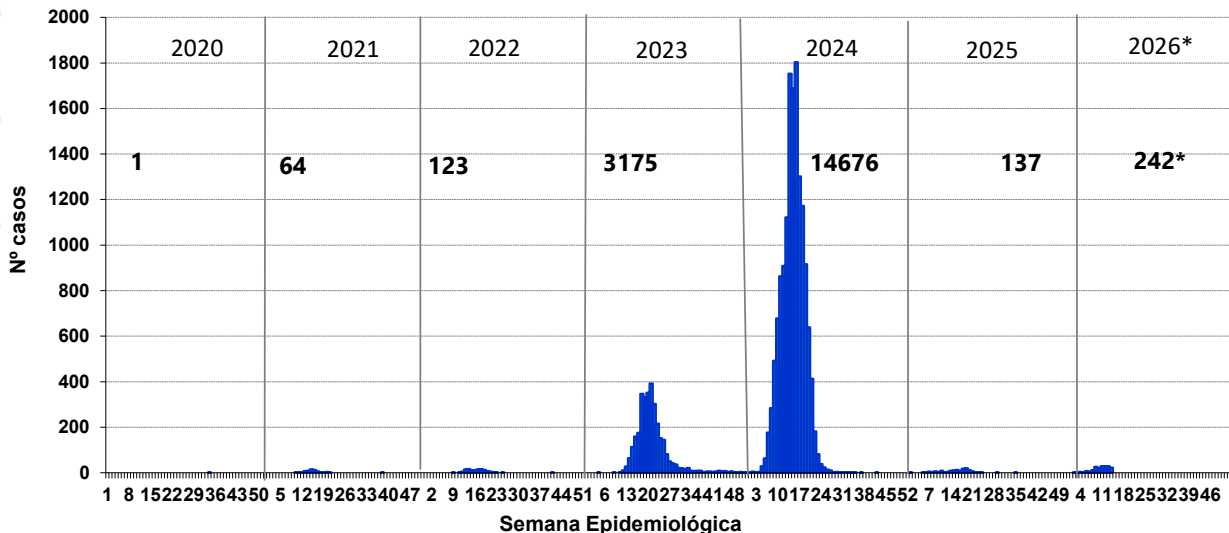

Mapa de riesgo de dengue año 2026*

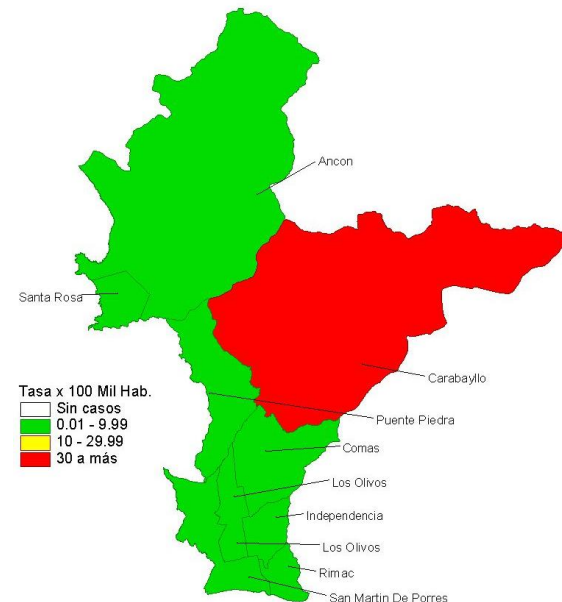

Número de casos de dengue reportados en el 2025* - 2026*

Distritos	2025*			2026*							
	casos	%	TIA por 100 mil Hab.	Confirmados	Probables	Total	%	TIA por 100 mil Hab.	Casos en la SE 15 2026	Defunciones	Letalidad
PACHACAMAC	1	1,75	0,6	61	14	75	30,99	47,96	11	0	0,00
LURIN	0	0,00	0,0	34	11	45	18,60	39,41	9	0	0,00
VILLA MARIA DEL TRIUNFO	29	50,88	5,9	23	22	45	18,60	9,05	10	0	0,00
SAN JUAN DE MIRAFLORES	1	1,75	0,2	22	15	37	15,29	8,40	6	0	0,00
VILLA EL SALVADOR	1	1,75	0,2	3	24	27	11,16	5,94	3	0	0,00
CHORRILLOS	0	0,00	0,0	2	0	2	0,83	0,53	1	0	0,00
PUNTA NEGRA	0	0,00	0,0	1	0	1	0,41	10,00	1	0	0,00
SAN BARTOLO	1	1,75	9,2	0	0	0	0,00	0,00	0	0	0,00
PUNTA HERMOSA	6	10,53	24,0	0	1	1	0,41	3,95	0	0	0,00
DEMÁS DISTRITOS	18	31,58	3,6	0	9	9	3,72	1,79	0	0	0,00
Total DIRIS Lima Sur	57	100,00	2,23	146	96	242	100,00	9,34	41	0	0,00

Serotipos 2025

DENV-1
DENV-2
DENV-3



Distribución de casos de dengue según curso de vida y género, DIRIS LIMA SUR año 2026*

	N° casos	%	TIA por 100 mil Hab.
Según curso de vida			
Niños (0 - 11 años)	43	17,77	11,93
Adolescentes (12 - 17 años)	43	17,77	21,04
Joven (18 - 29 años)	59	24,38	12,93
Adulto (30 - 59 años)	83	34,30	7,37
Adulto mayor (60 + años)	14	5,79	3,15
DIRIS Lima Sur	242	100,00	9,34
Según género			
Hombres	123	50,83	9,90
Mujeres	119	49,17	8,82



Dengue según semana epidemiológica y tipo de diagnóstico en la DIRIS LIMA SUR 2025 y 2026*

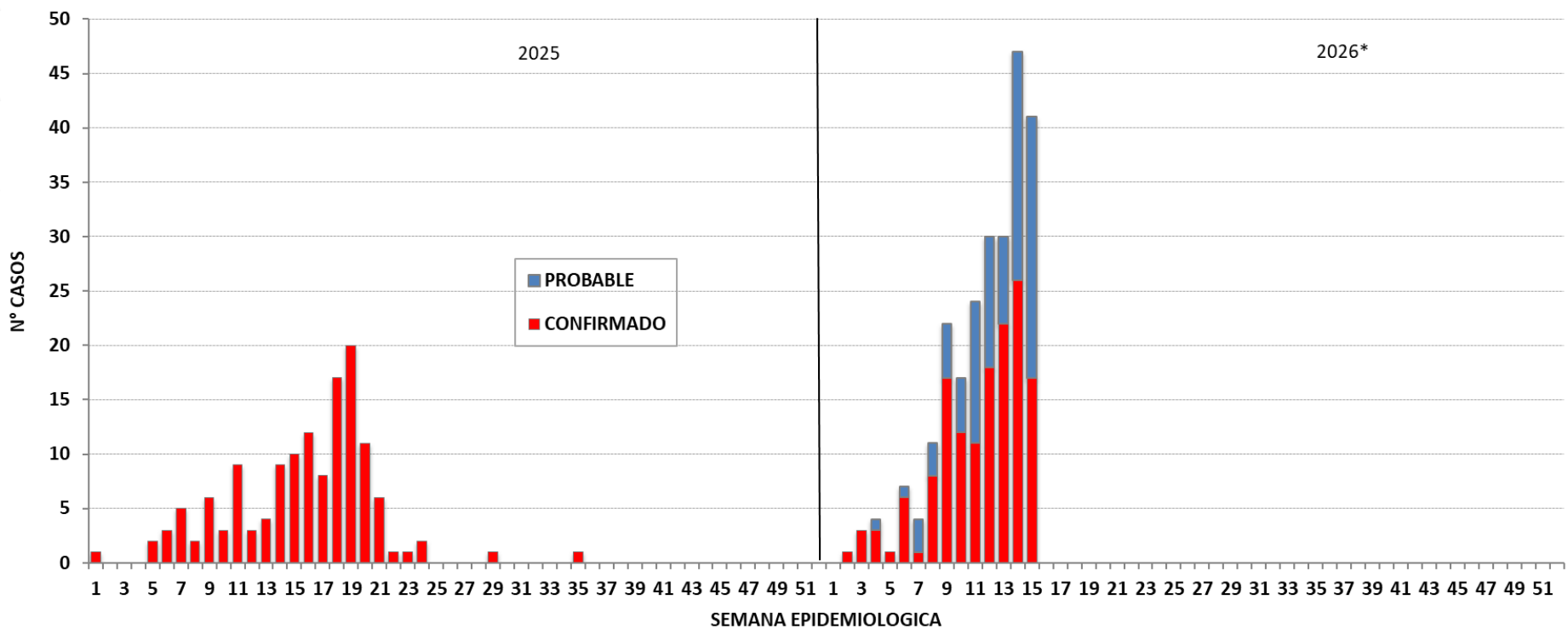

Fuente : Centro Nacional de Epidemiología, Prevención y Control de Enfermedades – MINSA. (*) Hasta la SE 15 - 2026



PERÚ

Ministerio de Salud

Viceministerio de Salud Pública

Centro Nacional de Epidemiología, Prevención y Control de Enfermedades

MINSAs CDC

Dengue según semana epidemiológica y tipo de diagnóstico en la DIRIS LIMA SUR 2026*

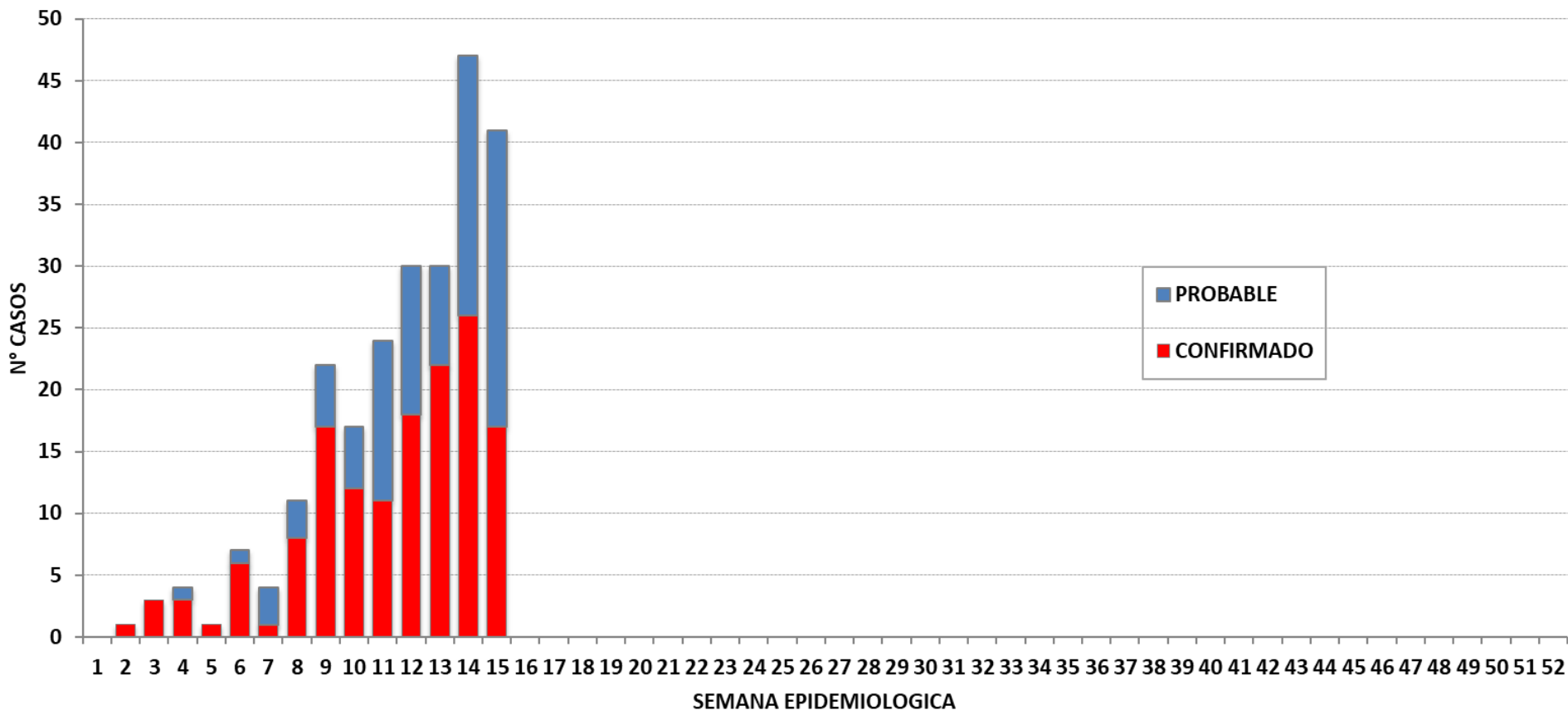

Fuente : Centro Nacional de Epidemiología, Prevención y Control de Enfermedades – MINSAs. (*) Hasta la SE 15 - 2026

Dengue en la DIRIS LIMA CENTRO

Número de casos de dengue, 2020 – 2026*

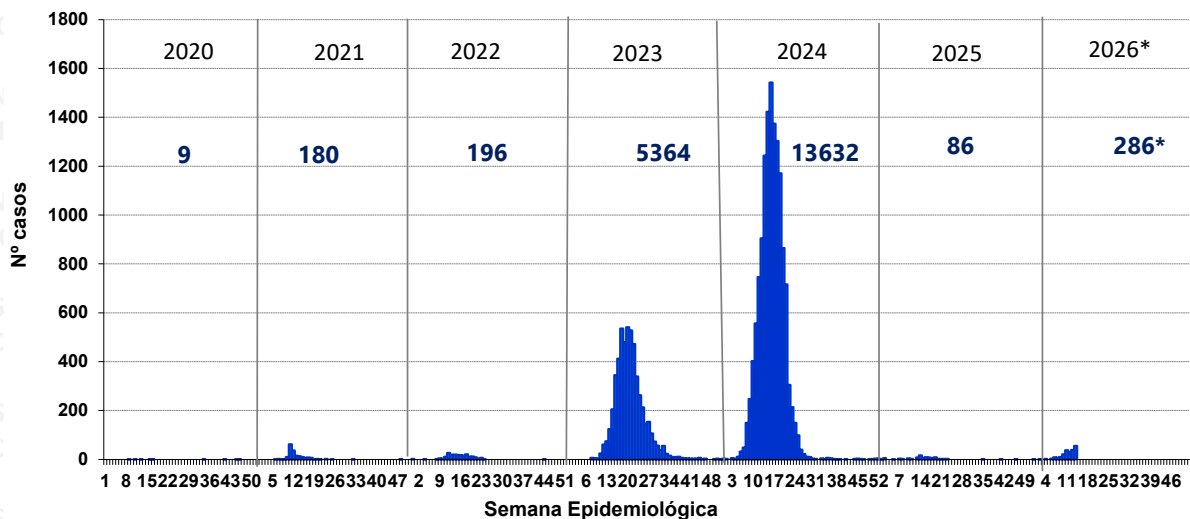

Mapa de riesgo de dengue año 2026*

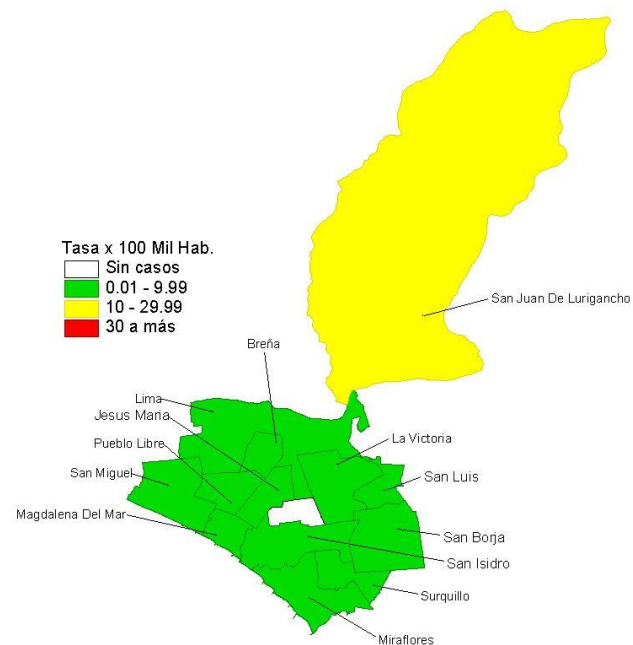

Número de casos de dengue reportados en el 2025* - 2026*

Distritos	2025*			2026*							
	casos	%	TIA por 100 mil Hab.	Confirmados	Probables	Total	%	TIA por 100 mil Hab.	Casos en la SE 15 2026	Defunciones	Letalidad
SAN JUAN DE LURIGANCHO	35	74,47	2,7	185	65	250	87,41	19,07	67	0	0,00
SAN LUIS	0	0,00	0,0	1	1	2	0,70	3,09	0	0	0,00
LIMA	1	2,13	0,4	1	8	9	3,15	3,30	2	0	0,00
JESUS MARIA	0	0,00	0,0	1	0	1	0,35	1,00	1	0	0,00
SAN MIGUEL	1	2,13	0,5	1	1	2	0,70	1,04	1	0	0,00
LA VICTORIA	4	8,51	2,1	1	4	5	1,75	2,62	0	0	0,00
PUEBLO LIBRE	1	2,13	1,0	1	1	2	0,70	1,91	0	0	0,00
MIRAFLORES	1	2,13	0,8	0	1	1	0,35	0,80	0	0	0,00
BREÑA	0	0,00	0,0	0	2	2	0,70	1,89	1	0	0,00
DEMÁS DISTRITOS	4	8,51	0,9	0	12	12	4,20	2,54	1	0	0,00
Total DIRIS Lima Centro	47	100,00	1,62	191	95	286	100,00	9,73	73	0	0,00

Serotipos 2025

DENV-1
 DENV-2
 DENV-3



Distribución de casos de dengue según curso de vida y género, DIRIS CENTRO año 2026*

	N° casos	%	TIA por 100 mil Hab.
Según curso de vida			
Niños (0 - 11 años)	51	17,83	13,22
Adolescentes (12 - 17 años)	45	15,73	21,49
Joven (18 - 29 años)	57	19,93	12,16
Adulto (30 - 59 años)	113	39,51	8,95
Adulto mayor (60 + años)	20	6,99	3,26
DIRIS Lima Centro	286	100,00	9,73
Según género			
Hombres	125	43,71	8,81
Mujeres	161	56,29	10,59



PERÚ

Ministerio de Salud

Viceministerio de Salud Pública

Centro Nacional de Epidemiología, Prevención y Control de Enfermedades

Dengue según semana epidemiológica y tipo de diagnóstico en la DIRIS LIMA CENTRO 2025 y 2026*

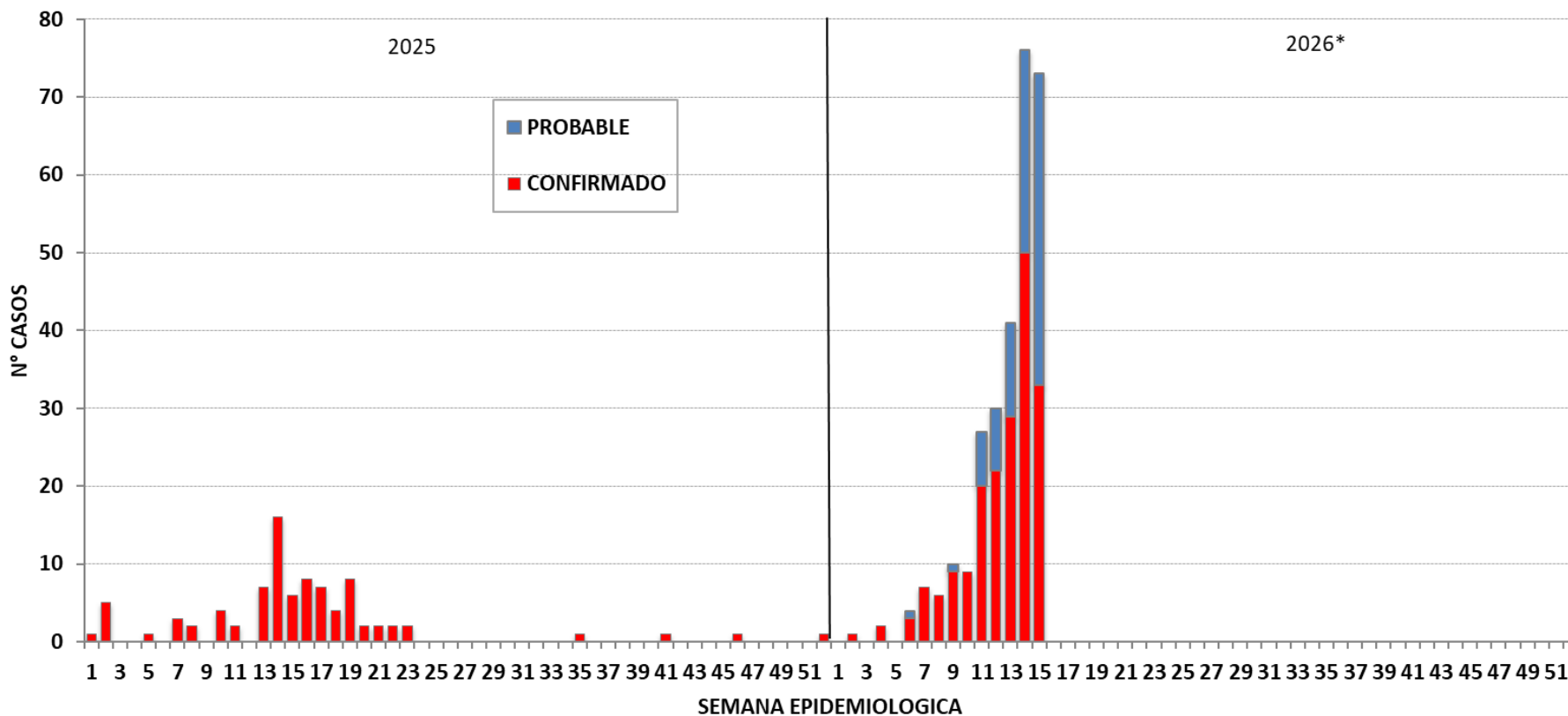

Fuente : Centro Nacional de Epidemiología, Prevención y Control de Enfermedades – MINSA. (*) Hasta la SE 15 - 2026



PERÚ

Ministerio de Salud

Viceministerio de Salud Pública

Centro Nacional de Epidemiología, Prevención y Control de Enfermedades

Dengue según semana epidemiológica y tipo de diagnóstico en la DIRIS LIMA CENTRO 2026*

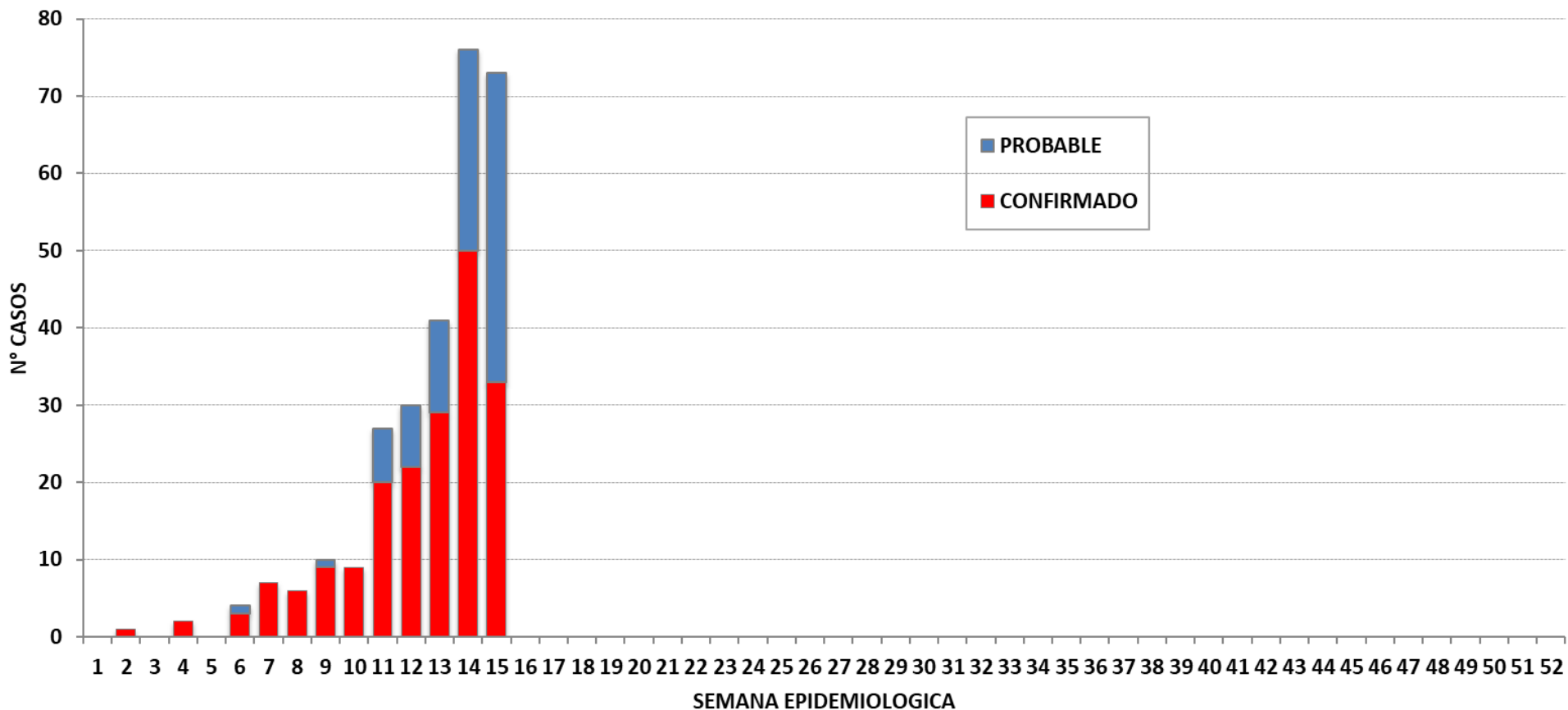

Fuente : Centro Nacional de Epidemiología, Prevención y Control de Enfermedades – MINSA. (*) Hasta la SE 15 - 2026



PERÚ

Ministerio de Salud

Viceministerio de Salud Pública

Centro Nacional de Epidemiología, Prevención y Control de Enfermedades

Dengue en Provincias de Lima Región

Número de casos de dengue, 2020 – 2026*

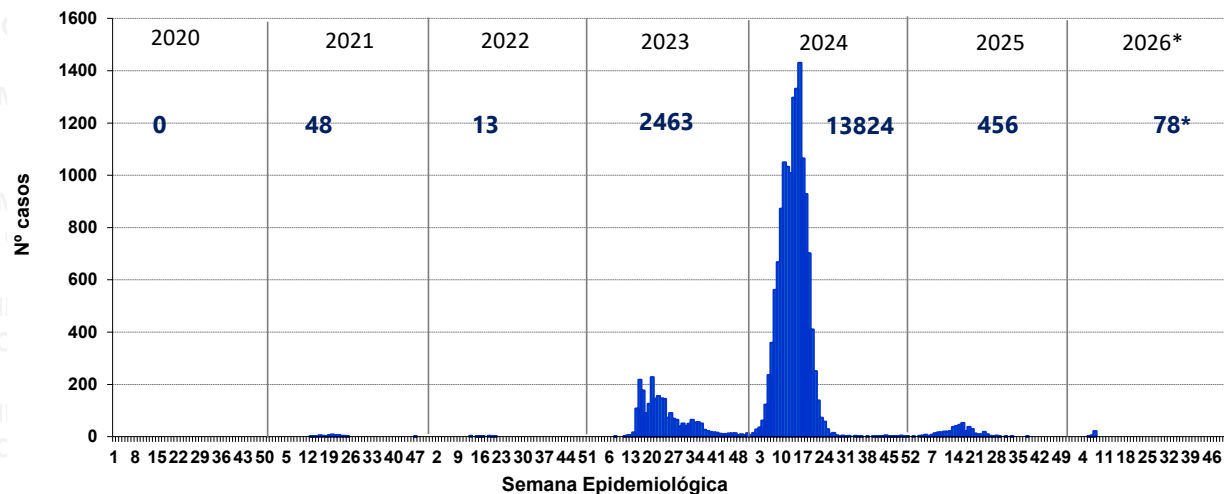

Mapa de riesgo de dengue año 2026*

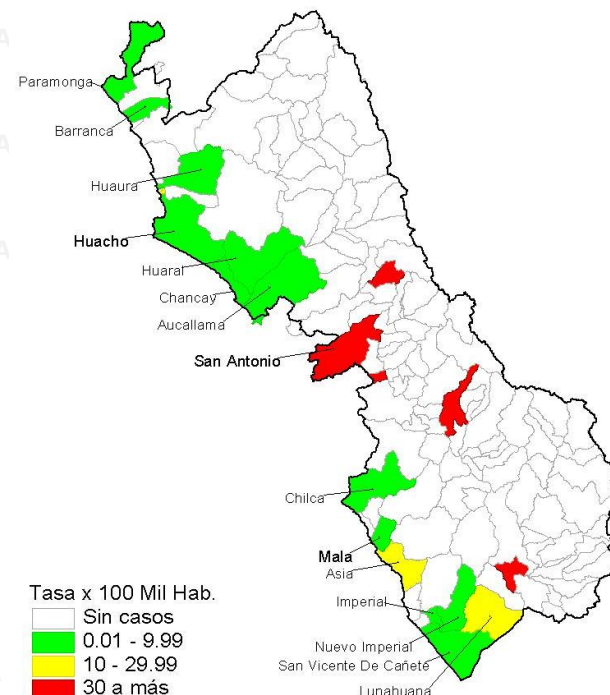

Número de casos de dengue reportados en el 2025* - 2026*

Distritos	2025*			2026*			Casos en la SE 15 2026	Defunciones	Letalidad
	casos	%	TIA por 100 mil Hab.	casos	%	TIA por 100 mil Hab.			
SAN ANTONIO	3	1,47	62,74	41	52,56	852,92	14	0	0,00
HUARAL	0	0,00	0,00	7	8,97	6,30	2	0	0,00
HUALMAY	14	6,86	43,95	5	6,41	15,51	0	0	0,00
RICARDO PALMA	62	30,39	948,45	3	3,85	44,90	1	0	0,00
HUACHO	66	32,35	84,39	2	2,56	2,52	0	0	0,00
MALA	3	1,47	8,76	2	2,56	5,77	0	0	0,00
CANTA	0	0,00	0,00	2	2,56	84,32	1	0	0,00
SAN VICENTE DE CAÑETE	2	0,98	3,18	2	2,56	3,14	0	0	0,00
ASIA	0	0,00	0,00	2	2,56	18,01	0	0	0,00
DEMÁS DISTRITOS	54	26,47	0,49	12	15,38	0,11	3	0	0,00
Total Lima Region	204	100,00	20,57	78	100,00	7,75	21	0	0,00

Serotipos 2025

DENV-1

DENV-2

DENV-3

Fuente : Centro Nacional de Epidemiología, Prevención y Control de Enfermedades – MINSA. (*) Hasta la SE 15 - 2026



Distribución de casos de dengue según curso de vida y género, Provincias de Lima Región año 2026*

	N° casos	%	TIA por 100 mil Hab.
Según curso de vida			
Niños (0 - 11 años)	18	23,08	11,03
Adolescentes (12 - 17 años)	12	15,38	13,52
Joven (18 - 29 años)	17	21,79	9,64
Adulto (30 - 59 años)	24	30,77	5,83
Adulto mayor (60 + años)	7	8,97	3,64
Lima Region	78	100,00	7,55
Según género			
Hombres	39	50,00	7,85
Mujeres	39	50,00	7,28



PERÚ

Ministerio de Salud

Viceministerio de Salud Pública

Centro Nacional de Epidemiología, Prevención y Control de Enfermedades

Dengue según semana epidemiológica y tipo de diagnóstico en Provincias de Lima Región 2025 y 2026*

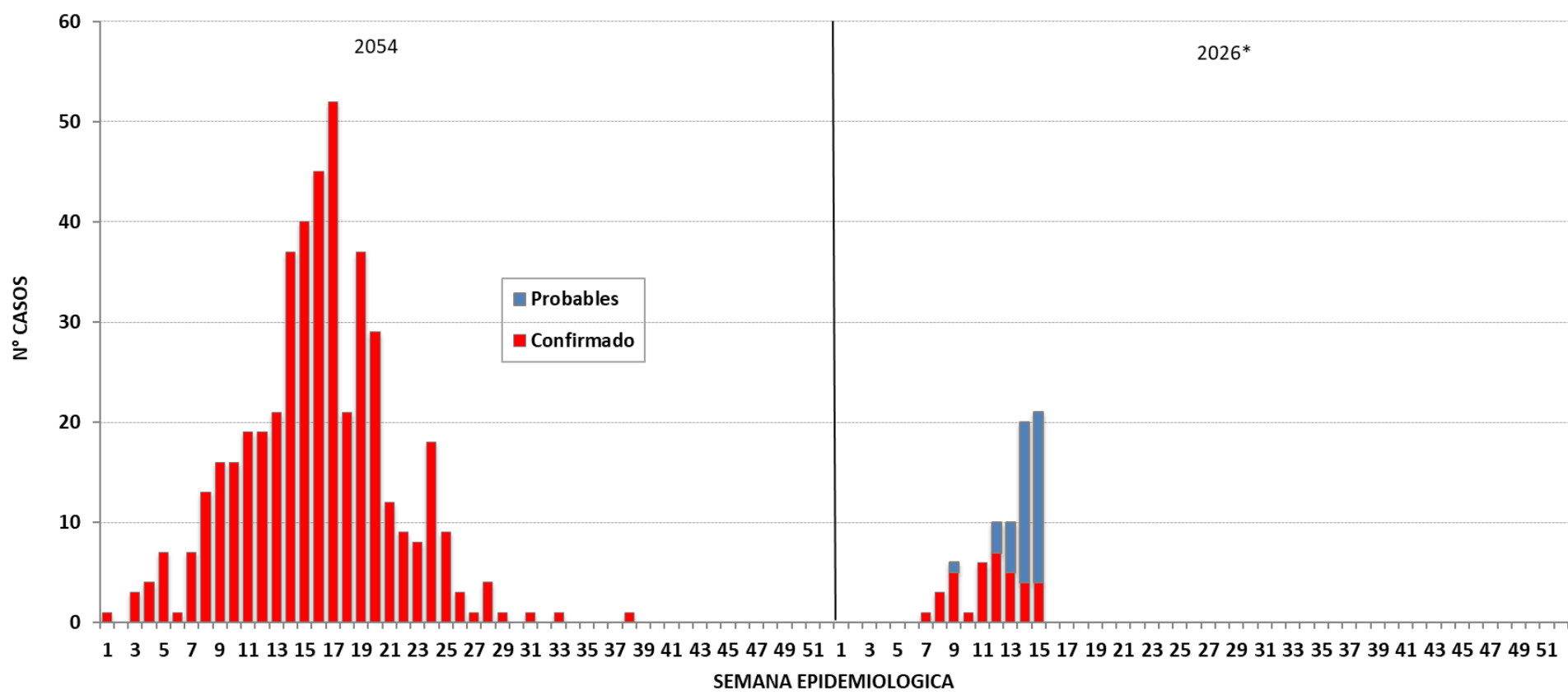

Fuente : Centro Nacional de Epidemiología, Prevención y Control de Enfermedades – MINSA. (*) Hasta la SE 15 - 2026



PERÚ

Ministerio de Salud

Viceministerio de Salud Pública

Centro Nacional de Epidemiología, Prevención y Control de Enfermedades

Dengue según semana epidemiológica y tipo de diagnóstico en Provincias de Lima Región 2026*

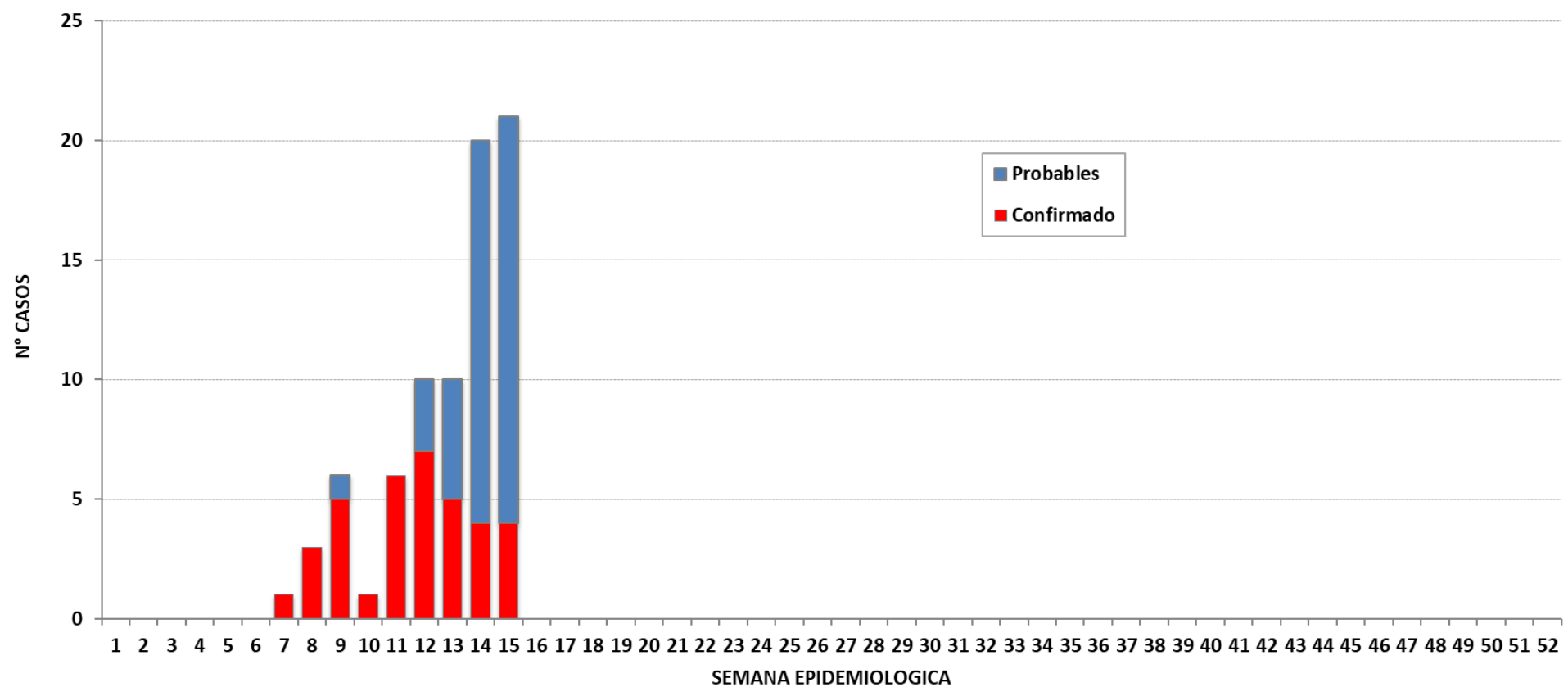

Fuente : Centro Nacional de Epidemiología, Prevención y Control de Enfermedades – MINSA. (*) Hasta la SE 15 - 2026



Dengue en la Provincia Constitucional del Callao

Número de casos de dengue, 2020 – 2026*

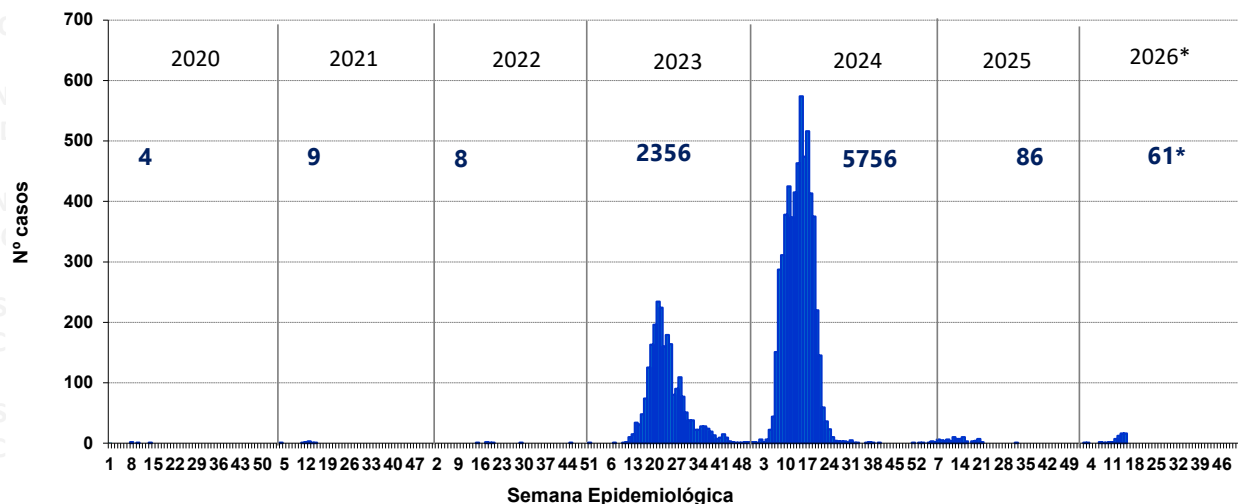

Mapa de riesgo de dengue año 2026*

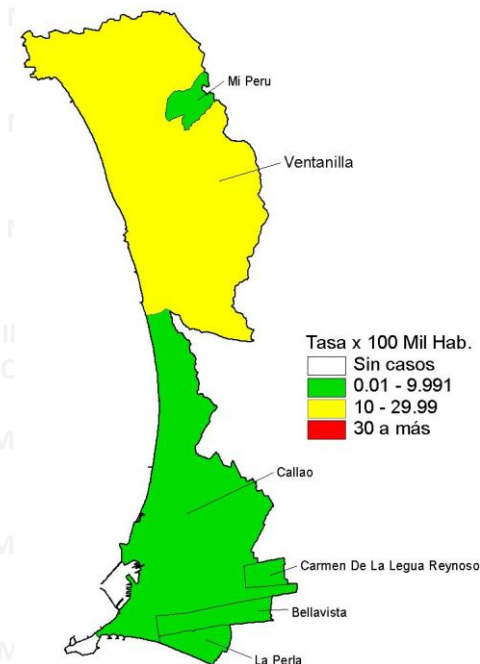

Número de casos de dengue reportados en el 2025* - 2026*

Distritos	2025*			2026*			Casos en la SE 15 2026	Defunciones	Letalidad
	casos	%	TIA por 100 mil Hab.	casos	%	TIA por 100 mil Hab.			
VENTANILLA	24	36,36	6,00	42	68,85	10,40	14	0	0,00
CALLAO	15	22,73	2,73	11	18,03	1,98	0	0	0,00
CARMEN DE LA LEGUA REYNOSO	3	4,55	5,97	3	4,92	5,94	0	0	0,00
MI PERU	17	25,76	30,97	2	3,28	3,61	1	0	0,00
BELLAVISTA	6	9,09	6,32	2	3,28	2,08	1	0	0,00
LA PERLA	1	1,52	1,41	1	1,64	1,39	0	0	0,00
Total Callao	66	100,00	5,38	61	100,00	4,92	2	0	0,00

Serotipos 2025
DENV-1
DENV-3



Distribución de casos de dengue según curso de vida y género, Provincia Constitucional del Callao año 2026*

	N° casos	%	TIA por 100 mil Hab.
Según curso de vida			
Niños (0 - 11 años)	9	14,75	4,75
Adolescentes (12 - 17 años)	4	6,56	3,76
Joven (18 - 29 años)	20	32,79	9,64
Adulto (30 - 59 años)	23	37,70	4,50
Adulto mayor (60 + años)	5	8,20	2,22
Callao	61	100	4,92
Según género			
Hombres	25	40,98	4,17
Mujeres	36	59,02	5,63



PERÚ

Ministerio de Salud

Viceministerio de Salud Pública

Centro Nacional de Epidemiología, Prevención y Control de Enfermedades

Dengue según semana epidemiológica y tipo de diagnóstico en La Provincia Constitucional del Callao 2025 y 2026*

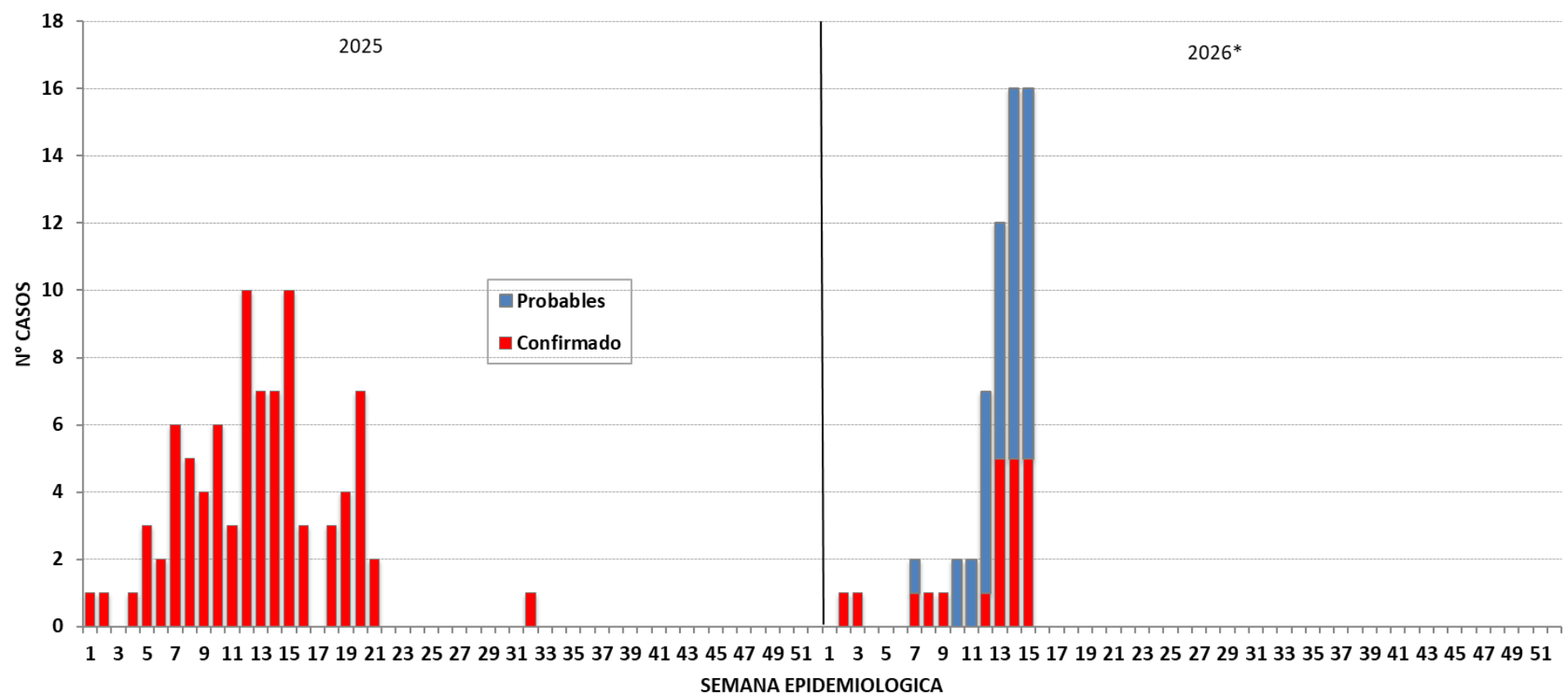

Fuente : Centro Nacional de Epidemiología, Prevención y Control de Enfermedades – MINSA. (*) Hasta la SE 15 - 2026



PERÚ

Ministerio de Salud

Viceministerio de Salud Pública

Centro Nacional de Epidemiología, Prevención y Control de Enfermedades

Dengue según semana epidemiológica y tipo de diagnóstico en La Provincia Constitucional del Callao 2026*

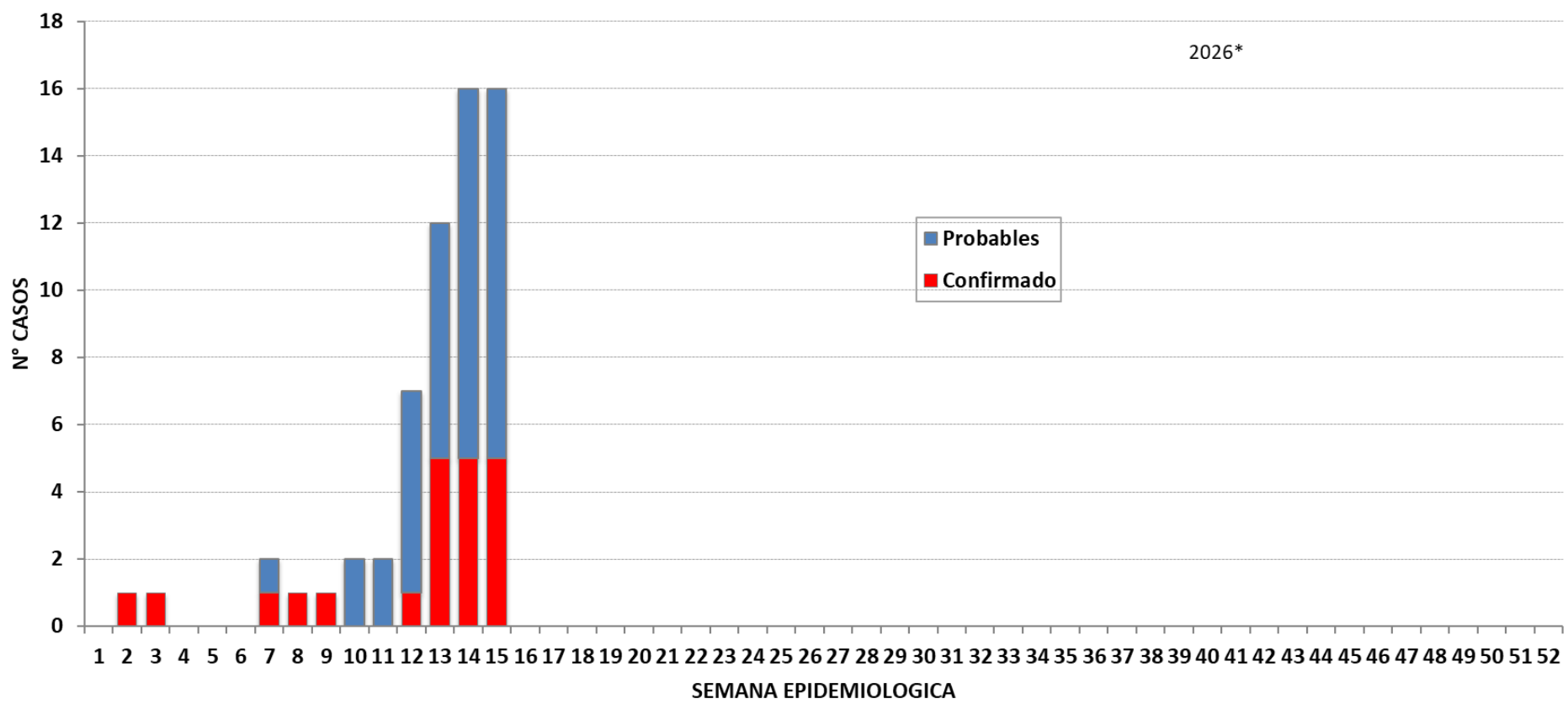

Fuente : Centro Nacional de Epidemiología, Prevención y Control de Enfermedades – MINSA. (*) Hasta la SE 15 - 2026