

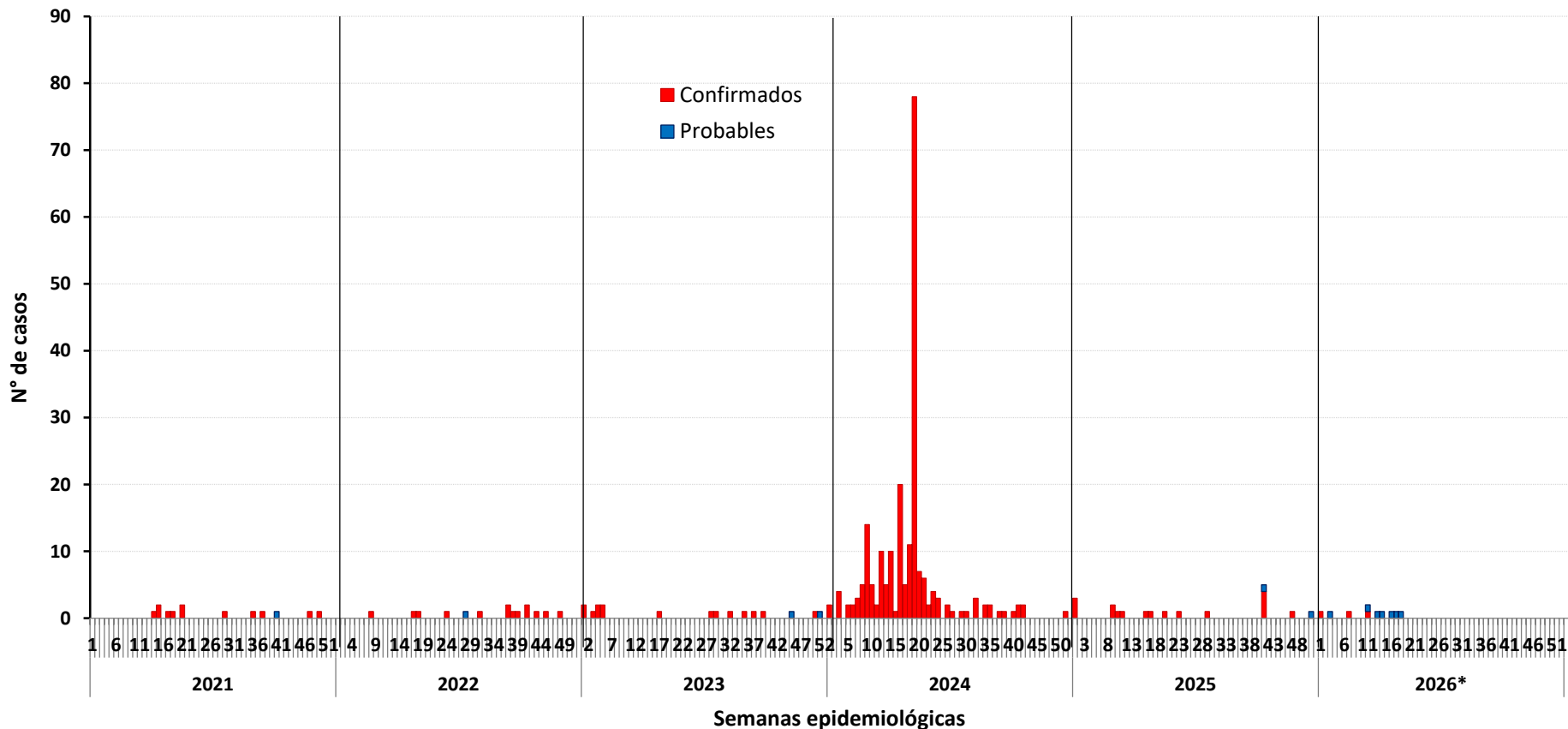

Número de casos de enfermedad de Carrión, Perú 2021 – 2026*



Número de casos, incidencia y defunciones por enfermedad de Carrión, Perú 2021* – 2026*

Años	2021*	2022*	2023*	2024*	2025*	2026*
N° de casos	5	3	8	179	9	9
Incidencia por 100 mil hab.	0,02	0,01	0,02	0,52	0,03	0,03
Defunciones	0	0	1	1	1	0

Hasta la SE 19 – 2026 se ha notificado 9 casos de enfermedad de Carrión en el país. No se notificó fallecidos por enfermedad de Carrión.

En el 2025, en el mismo periodo, se notificaron 9 casos en el Perú, la TIA fue de 0,03 casos por 100 mil hab.

Fuente : Centro Nacional de Epidemiología, Prevención y Control de Enfermedades – MINSA. (*) Hasta la SE 19 - 2026



Número de casos de enfermedad de Carrión según departamentos, Perú 2021 - 2026*

Departamentos	Años						Corte hasta la SE 19					
	2021	2022	2023	2024	2025	2026*	2021*	2022*	2023*	2024*	2025*	2026*
CAJAMARCA	5	0	0	4	4	3	3	0	0	2	2	3
HUANCAVELICA **	0	0	0	0	0	1	0	0	0	0	0	1
CUSCO **	0	0	3	0	0	1	0	0	0	0	0	1
ANCASH	2	4	3	5	0	1	0	1	2	4	0	1
AMAZONAS **	1	1	0	1	0	1	0	1	0	0	0	1
AYACUCHO **	0	0	0	0	0	1	0	0	0	0	0	1
ICA **	0	0	0	0	0	1	0	0	0	0	0	1
APURIMAC	0	0	1	0	0	0	0	0	1	0	0	0
PASCO	0	0	1	0	0	0	0	0	1	0	0	0
MADRE DE DIOS	0	0	0	0	0	0	0	0	0	0	0	0
AREQUIPA	0	0	0	0	3	0	0	0	0	0	2	0
PUNO	0	0	0	0	0	0	0	0	0	0	0	0
HUANUCO	1	0	1	1	0	0	0	0	1	0	0	0
LORETO	1	0	0	0	1	0	0	0	0	0	0	0
TACNA	0	1	0	0	0	0	0	0	0	0	0	0
MOQUEGUA	0	0	0	0	0	0	0	0	0	0	0	0
TUMBES	0	0	0	0	0	0	0	0	0	0	0	0
PIURA	1	1	1	0	3	0	0	0	1	0	1	0
CALLAO	0	0	0	0	0	0	0	0	0	0	0	0
SAN MARTIN	0	0	0	3	0	0	0	0	0	0	0	0
LAMBAYEQUE	0	0	0	0	0	0	0	0	0	0	0	0
LIMA	1	7	6	205	7	0	1	1	2	173	4	0
UCAYALI	0	0	0	1	1	0	0	0	0	0	0	0
JUNIN	0	1	1	1	0	0	0	0	0	0	0	0
LA LIBERTAD	1	0	0	0	0	0	1	0	0	0	0	0
Perú	13	15	17	221	19	9	5	3	8	179	9	9



PERÚ

Ministerio de Salud

Viceministerio de Salud Pública

Centro Nacional de Epidemiología, Prevención y Control de Enfermedades

Número de casos de Enfermedad de Carrión por distrito, Perú 2026*

Casos acumulados 2026*

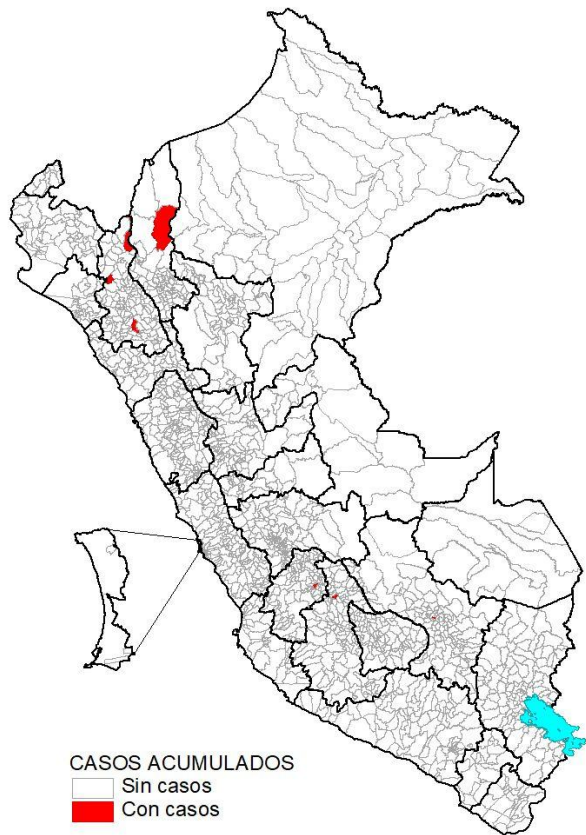

Desde la SE 01 a la SE 19 - 2026, son 9 distritos que reportan al menos un caso de enfermedad de Carrión concentrados el 44,4% en los departamentos de Cajamarca, Cusco y los demás departamentos tienen un caso.

Casos en la SE 19 - 2026



En la SE 19 – 2026, no se registran distritos con casos de enfermedad de Carrión.



PERÚ

Ministerio de Salud

Viceministerio de Salud Pública

Centro Nacional de Epidemiología, Prevención y Control de Enfermedades

MINSA CDC MINSA CDC MINSA CDC MINSA CDC MINSA CDC MINSA CDC

Incidencia de Enfermedad de Carrión por distritos, Perú 2026

Incidencia acumulada 2026*

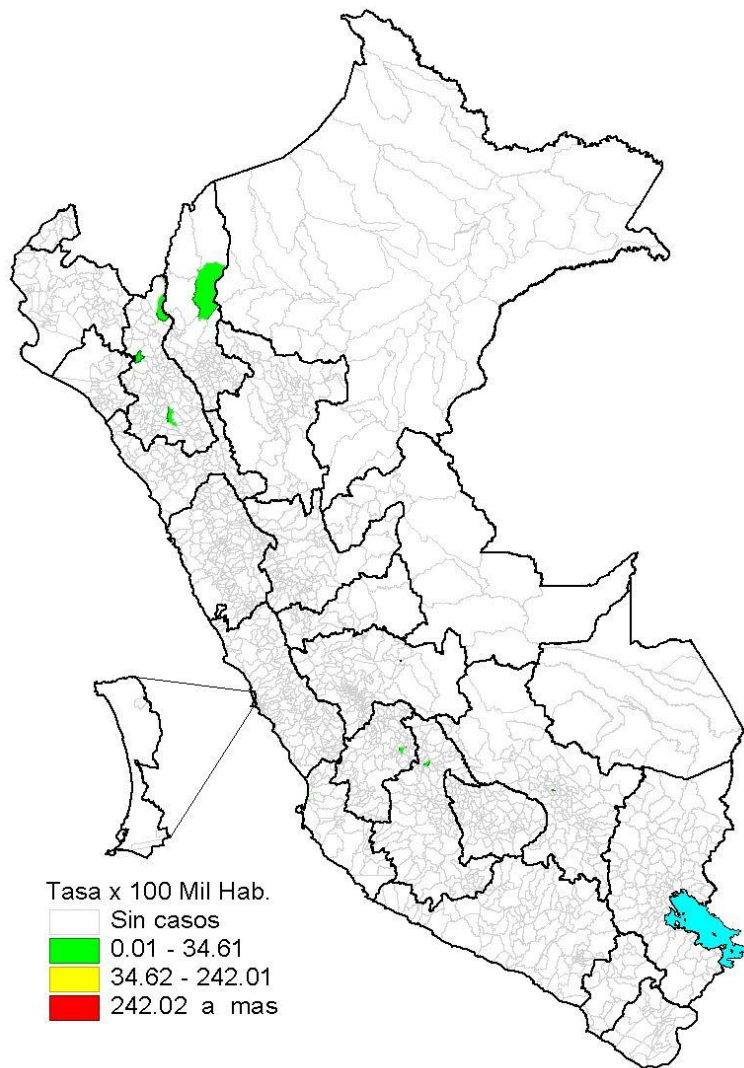

Incidencia en la SE 19 - 2026

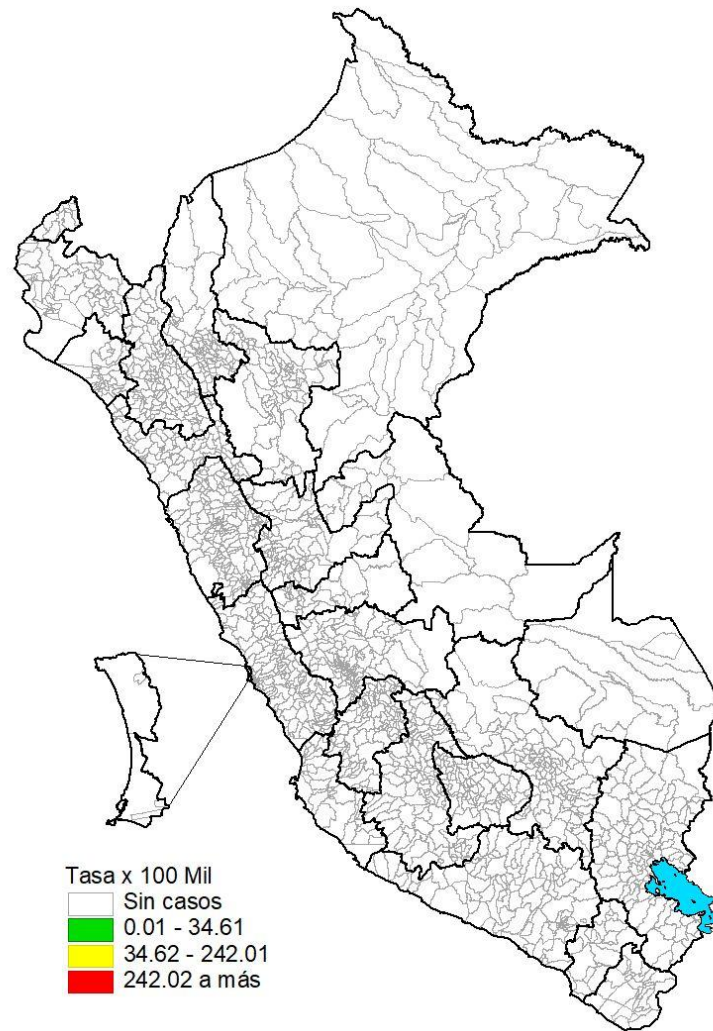

Fuente : Centro Nacional de Epidemiología, Prevención y Control de Enfermedades – MINSA. (*) Hasta la SE 19 - 2026



Distribución de casos de Enfermedad de Carrión por curso de vida y género, Perú año 2026*

	N° casos	%	TIA por 100 mil Hab.
Según curso de vida			
Niños (0 - 11 años)	3	33,33	0,05
Adolescentes (12 - 17 años)	1	11,11	0,03
Joven (18 - 29 años)	3	33,33	0,05
Adulto (30 - 59 años)	1	11,11	0,01
Adulto mayor (60 + años)	1	11,11	0,02
Perú	9	100,00	0,03
Según género			
Hombres	5	55,56	0,03
Mujeres	4	44,44	0,02