



PERÚ

Ministerio de Salud

Viceministerio de Salud Pública

Centro Nacional de Epidemiología, Prevención y Control de Enfermedades

# Número de episodios de diarreas agudas, Perú 2021 a 2026\*

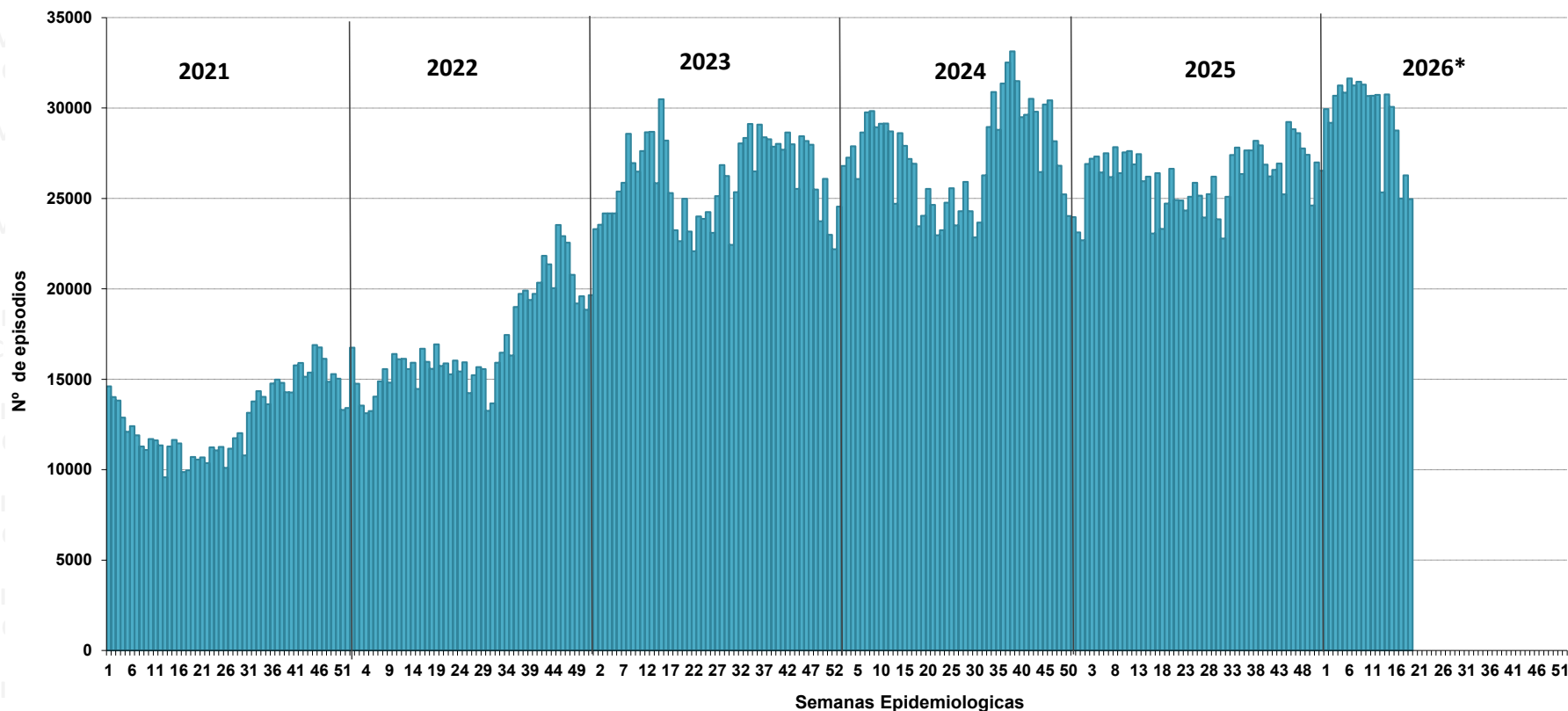

Número de episodios, incidencia y defunciones por EDA, Perú 2021\* – 2026\*

AÑOS	2021*	2022*	2023*	2024*	2025*	2026*
<b>N° de episodios</b>	223247	290463	493320	519530	497601	560747
<b>Incidencia por 10 mil hab.</b>	67,6	87,4	145,8	152,3	144,6	161,9
<b>Defunciones</b>	7	7	23	34	17	14

Hasta la SE 19 - 2026, se han notificado 560747 episodios de EDA en el país. Se han reportado 14 muertes por EDA los cuales se encuentran en investigación.

En el 2025, en el mismo periodo, se notificó 497601 episodios en el Perú, la TIA fue de 144,6 casos por 10 mil hab. Asimismo, se notificaron 17 muertes por EDA.

Fuente : Centro Nacional de Epidemiología, Prevención y Control de Enfermedades – MINSA. (\*) Hasta la SE 19 - 2026



PERÚ

Ministerio de Salud

Viceministerio de Salud Pública

Centro Nacional de Epidemiología, Prevención y Control de Enfermedades

# Número de episodios de EDA según grupos de edad, Perú 2021 a 2026\*

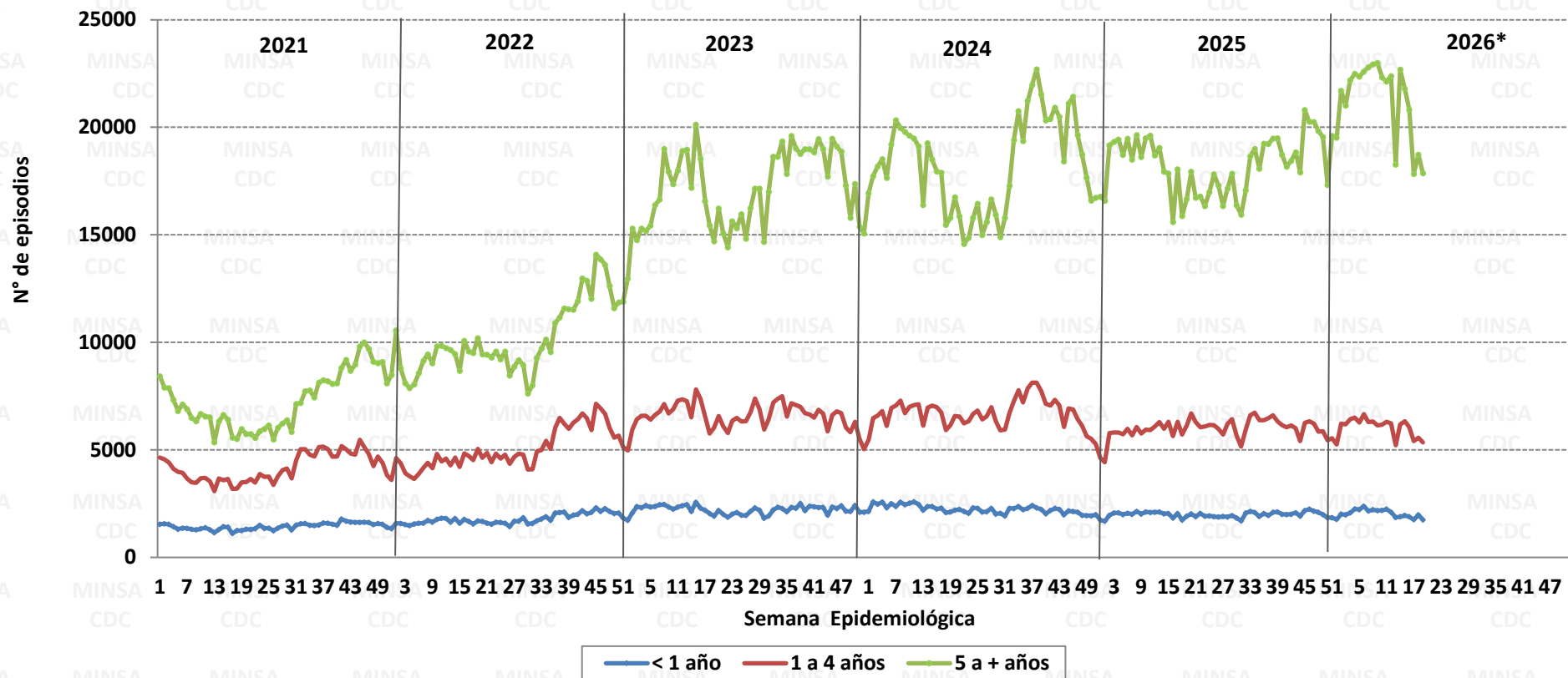

Fuente : Centro Nacional de Epidemiología, Prevención y Control de Enfermedades – MINSA. (\*) Hasta la SE 19 - 2026



PERÚ

Ministerio de Salud

Viceministerio de Salud Pública

Centro Nacional de Epidemiología, Prevención y Control de Enfermedades

# Defunciones por EDA según grupo de edad, Perú 2005 a 2026\*

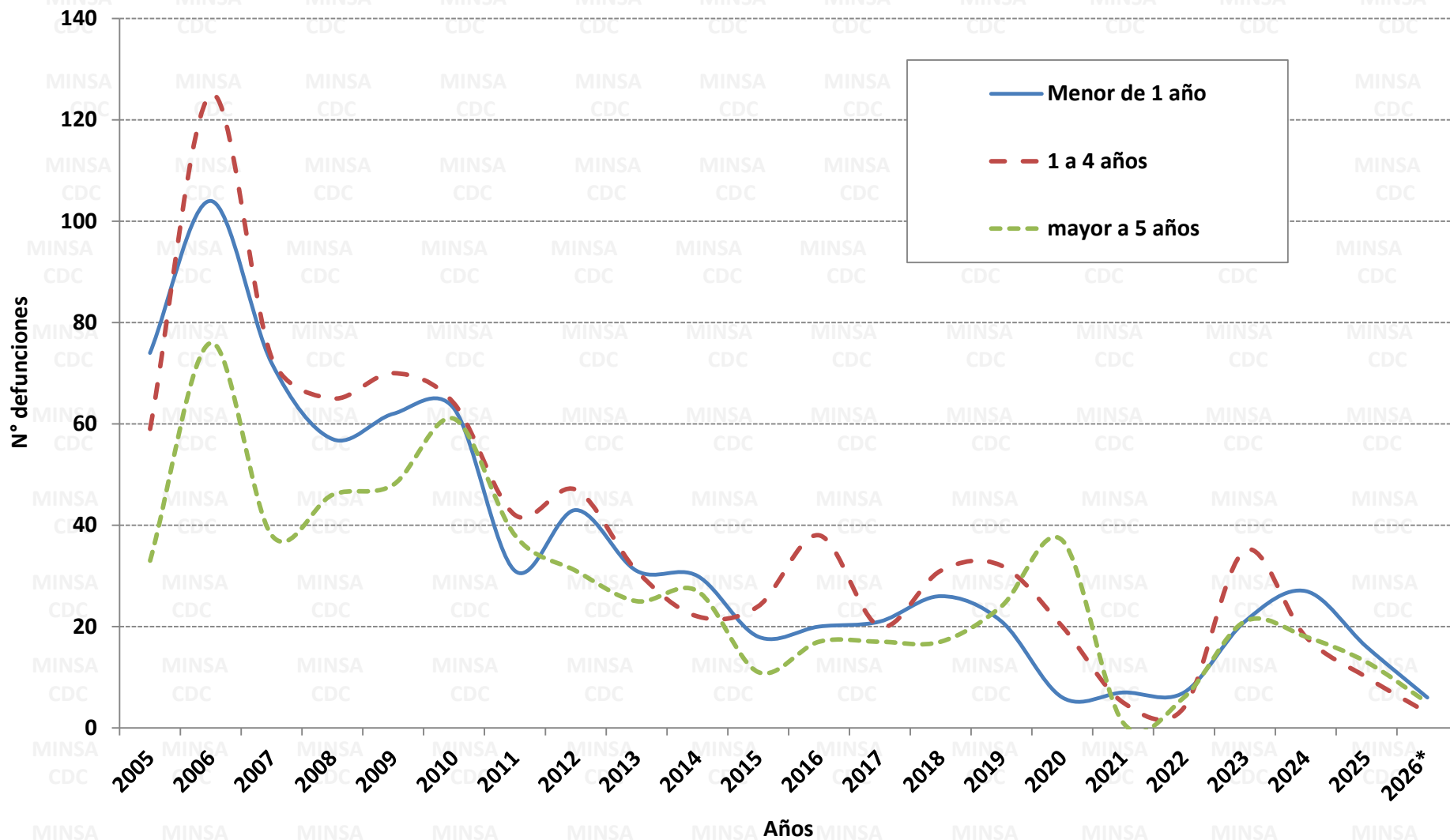

Fuente : Centro Nacional de Epidemiología, Prevención y Control de Enfermedades – MINSA. (\*) Hasta la SE 19 - 2026



PERÚ

Ministerio de Salud

Viceministerio de Salud Pública

Centro Nacional de Epidemiología, Prevención y Control de Enfermedades

# Porcentaje de hospitalizados del total de episodios de EDA según SE, Perú 2021 a 2026\*

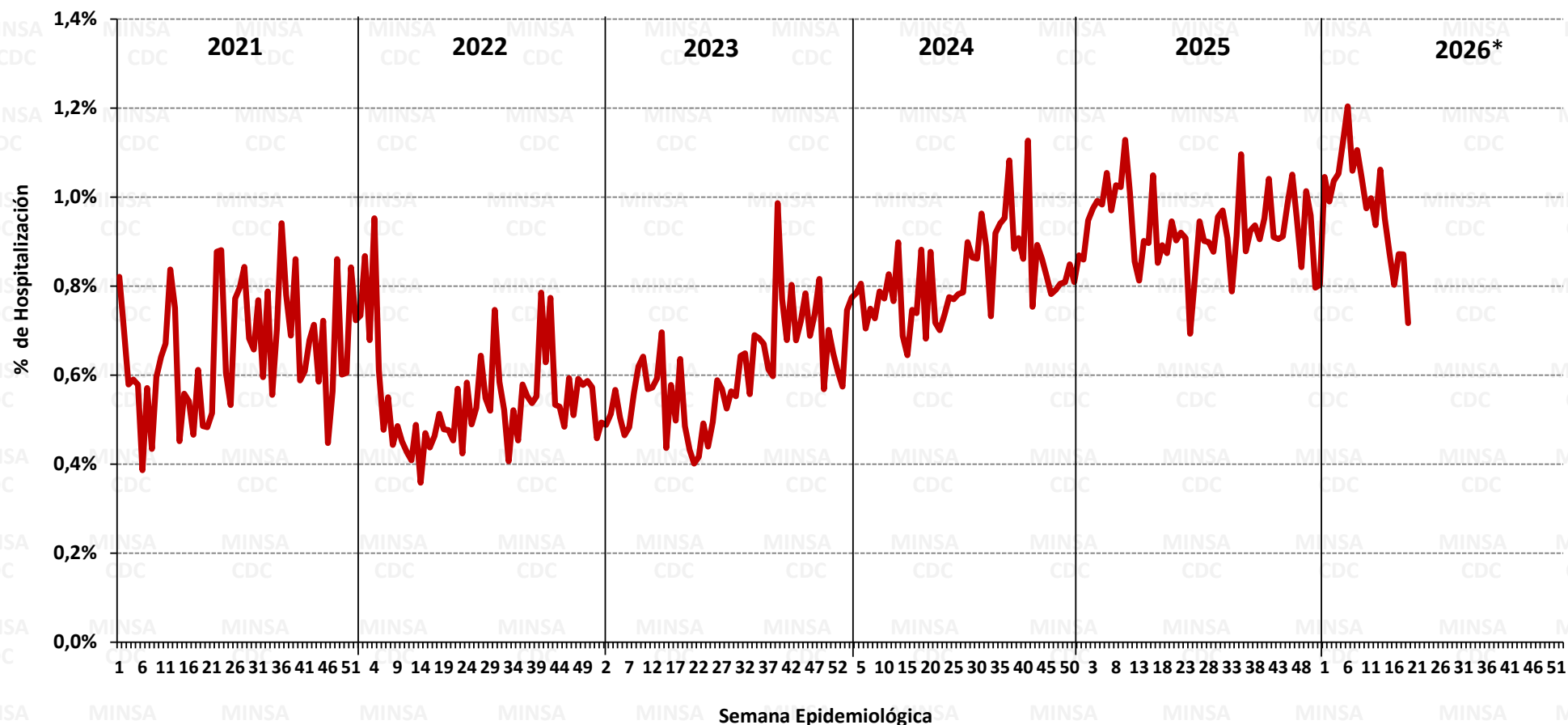

Fuente : Centro Nacional de Epidemiología, Prevención y Control de Enfermedades – MINSA. (\*) Hasta la SE 19 - 2026



PERÚ

Ministerio de Salud

Viceministerio de Salud Pública

Centro Nacional de Epidemiología, Prevención y Control de Enfermedades

# Número de episodios de EDA por SE, Perú 2024 – 2026\*

En la SE 19 - 2026 se han reportado en el Perú 24962 casos de EDA. El acumulado es 560747 episodios de EDA en el país; el pico máximo de casos se reportó en la SE 38 del 2024 (33135 casos).

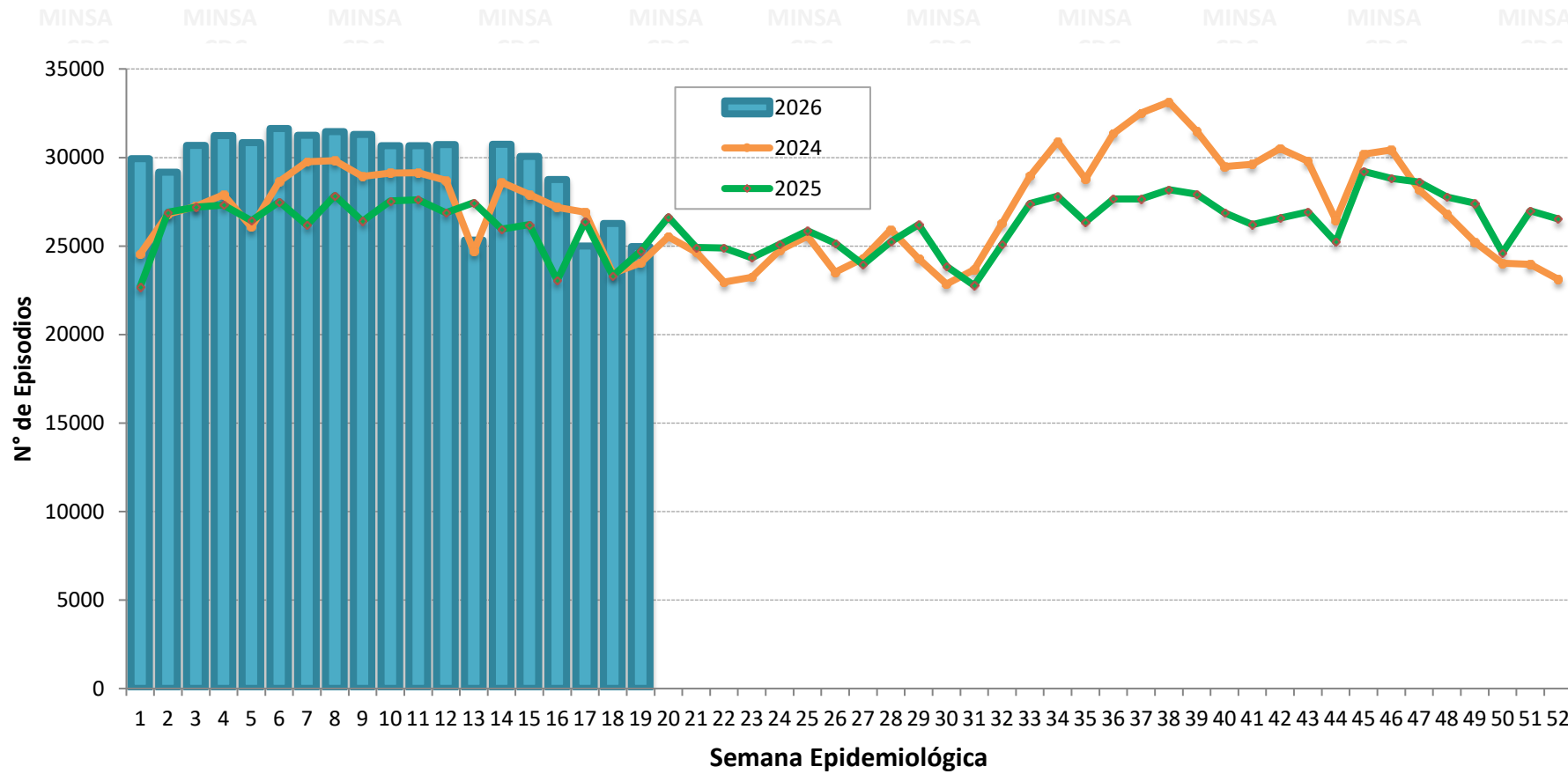

Fuente : Centro Nacional de Epidemiología, Prevención y Control de Enfermedades – MINSA. (\*) Hasta la SE 19 - 2026

**PERÚ****Ministerio de Salud****Viceministerio de Salud Pública****Centro Nacional de Epidemiología, Prevención y Control de Enfermedades**

MINSA CDC MINSA CDC MINSA CDC MINSA CDC MINSA CDC MINSA CDC

# Número de episodios de EDA según departamentos, Perú 2021 - 2026\*

Departamentos	Años						Corte hasta la SE 19					
	2021	2022	2023	2024	2025	2026*	2021*	2022*	2023*	2024*	2025*	2026*
AMAZONAS	19688	28621	36597	39459	33432	10983	7162	9075	12016	13076	11693	10983
ANCASH	24118	28127	45594	43437	42990	14757	8175	8491	16644	15024	14817	14757
APURIMAC	11765	19262	27611	26039	22280	7620	3333	5620	7625	9460	6964	7620
AREQUIPA	58018	72928	113857	106210	95973	44684	19633	24832	39695	44587	35463	44684
AYACUCHO	13628	16257	24980	23883	25664	8478	3879	4511	6764	7363	7474	8478
CAJAMARCA	19571	24694	36000	44588	44498	17884	7079	8230	11492	15895	14564	17884
CALLAO	33115	39828	65828	64738	55531	23604	11334	14474	24251	25124	21470	23604
CUSCO	26964	33446	49278	49635	50033	17263	7955	9255	12996	17362	15889	17263
HUANCAVELICA	18211	22219	30001	28760	25211	8330	5408	6591	8923	9848	8156	8330
HUANUCO	22514	31290	51045	48343	46415	16985	6673	8609	14732	14873	15355	16985
ICA	12864	15937	26957	29586	27289	20040	4783	5790	10996	11748	11374	20040
JUNIN	23529	28681	44789	41470	35757	11352	7048	8254	14410	14413	12403	11352
LA LIBERTAD	26195	32687	46356	52680	64677	27411	8781	11376	19911	18703	19665	27411
LAMBAYEQUE	14716	19905	34423	35935	33004	13024	5770	6851	15632	13116	12841	13024
LIMA	156052	225937	373627	391918	412998	170365	51513	75323	142026	151234	151122	170365
LORETO	48144	68050	86458	99000	105731	44159	17149	24688	29328	35753	37485	44159
MADRE DE DIOS	5849	6535	10333	11656	9920	3178	2033	1979	2453	3458	3017	3178
MOQUEGUA	5647	6695	12234	12097	11390	5264	2096	2654	4140	4803	3590	5264
PASCO	14743	17041	26021	25093	23238	7900	4397	5146	8138	8880	7310	7900
PIURA	44897	57413	85287	90610	82623	33378	16186	19059	44388	33263	35511	33378
PUNO	11312	13309	20572	24987	24267	8159	3439	3712	5529	9012	7818	8159
SAN MARTIN	12082	19392	26354	33242	37270	15437	4246	6407	9268	9768	12797	15437
TACNA	10057	14080	20588	25334	19389	9138	3844	4939	7994	10579	7683	9138
TUMBES	3458	9029	15822	10678	8331	4150	1139	2490	10019	5605	3933	4150
UCAYALI	32955	35536	42744	52617	53682	17204	10192	12107	13950	16583	19207	17204
<b>Perú</b>	<b>670092</b>	<b>886899</b>	<b>1353356</b>	<b>1411995</b>	<b>1391593</b>	<b>560747</b>	<b>223247</b>	<b>290463</b>	<b>493320</b>	<b>519530</b>	<b>497601</b>	<b>560747</b>

Fuente : Centro Nacional de Epidemiología, Prevención y Control de Enfermedades – MINSA. (\*) Hasta la SE 19 - 2026



## Episodios según formas clínicas, tasas y fallecidos por enfermedad diarreica, Perú 2026\*

Departamentos	Total	%	Incidencia x 10 000 Hab.	Acuosa		Disentérica		Fallecidos
				N°	%	N°	%	
LIMA	170365	30,4	147,0	167598	98,4	2767	1,6	2
AREQUIPA	44684	8,0	269,9	44295	99,1	389	0,9	1
LORETO	44159	7,9	413,4	42059	95,2	2100	4,8	3
PIURA	33378	6,0	152,1	33293	99,7	85	0,3	1
LA LIBERTAD	27411	4,9	126,3	27142	99,0	269	1,0	0
CALLAO	23604	4,2	190,5	23552	99,8	52	0,2	0
ICA	20040	3,6	183,3	19806	98,8	234	1,2	0
CAJAMARCA	17884	3,2	123,8	17490	97,8	394	2,2	2
CUSCO	17263	3,1	123,3	17165	99,4	98	0,6	0
UCAYALI	17204	3,1	260,6	16598	96,5	606	3,5	2
HUANUCO	16985	3,0	230,0	16901	99,5	84	0,5	0
SAN MARTIN	15437	2,8	161,1	15321	99,2	116	0,8	2
ANCASH	14757	2,6	122,8	14611	99,0	146	1,0	0
LAMBAYEQUE	13024	2,3	94,1	12941	99,4	83	0,6	0
JUNIN	11352	2,0	82,5	11322	99,7	30	0,3	0
AMAZONAS	10983	2,0	251,1	10957	99,8	26	0,2	1
TACNA	9138	1,6	224,9	9129	99,9	9	0,1	0
AYACUCHO	8478	1,5	127,5	8280	97,7	198	2,3	0
HUANCAVELICA	8330	1,5	261,2	8252	99,1	78	0,9	0
PUNO	8159	1,5	67,8	8127	99,6	32	0,4	0
PASCO	7900	1,4	299,1	7855	99,4	45	0,6	0
APURIMAC	7620	1,4	181,5	7567	99,3	53	0,7	0
MOQUEGUA	5264	0,9	256,1	5197	98,7	67	1,3	0
TUMBES	4150	0,7	123,7	4137	99,7	13	0,3	0
MADRE DE DIOS	3178	0,6	149,3	3154	99,2	24	0,8	0
<b>Perú</b>	<b>560747</b>	<b>100,0</b>	<b>161,9</b>	<b>552749</b>	<b>98,6</b>	<b>7998</b>	<b>1,4</b>	<b>14</b>

La tasa de incidencia acumulada (TIA) en el Perú para la SE 19 fue de 161,9.

Del total de EDA el 98,6% de los casos fueron EDA acuosa (552749 casos) y 1,4% son EDA disintérica (7998 casos).

Se reportaron 14 fallecidos por EDA las cuales se encuentran en investigación.



## Distribución de episodios de EDA por grupo de edad, Perú 2026\*

Grupo de edad	N° Episodios	%	Razón por 10 mil Hab.
< 1 AÑO	39046	7,0	1002,0
1 - 4 AÑOS	115806	20,7	627,9
> 5 AÑOS	405895	72,4	125,2
<b>Total</b>	<b>560747</b>	<b>100,0</b>	<b>161,9</b>

El 72,4% de los casos se reportaron en el grupo mayor de 5 años a más y el 20,7% en el grupo de 1-4 años.

La Razón acumulada fueron altas en los grupos de edad de mayor o iguales de 5 años y menores de 1 año.



PERÚ

Ministerio de Salud

Viceministerio de Salud Pública

Centro Nacional de Epidemiología, Prevención y Control de Enfermedades

# Incidencia de enfermedad diarreica aguda por departamento, Perú 2026\*

### Mapa de incidencia acumulada 2026\*

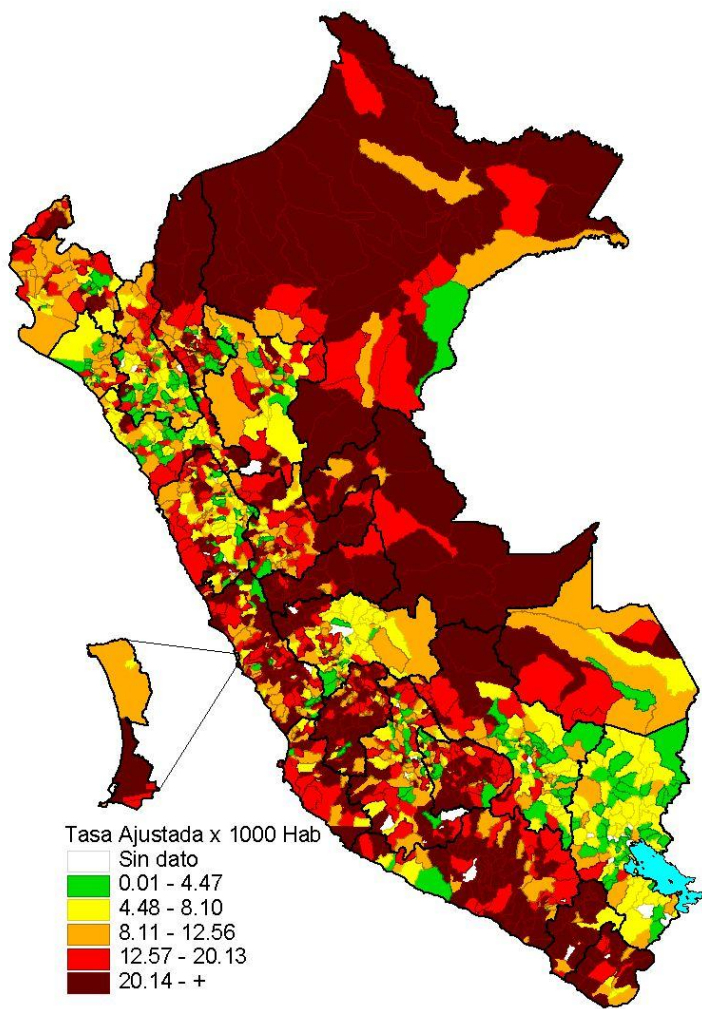

### Tasa acumulada de enfermedad diarreica aguda por departamentos

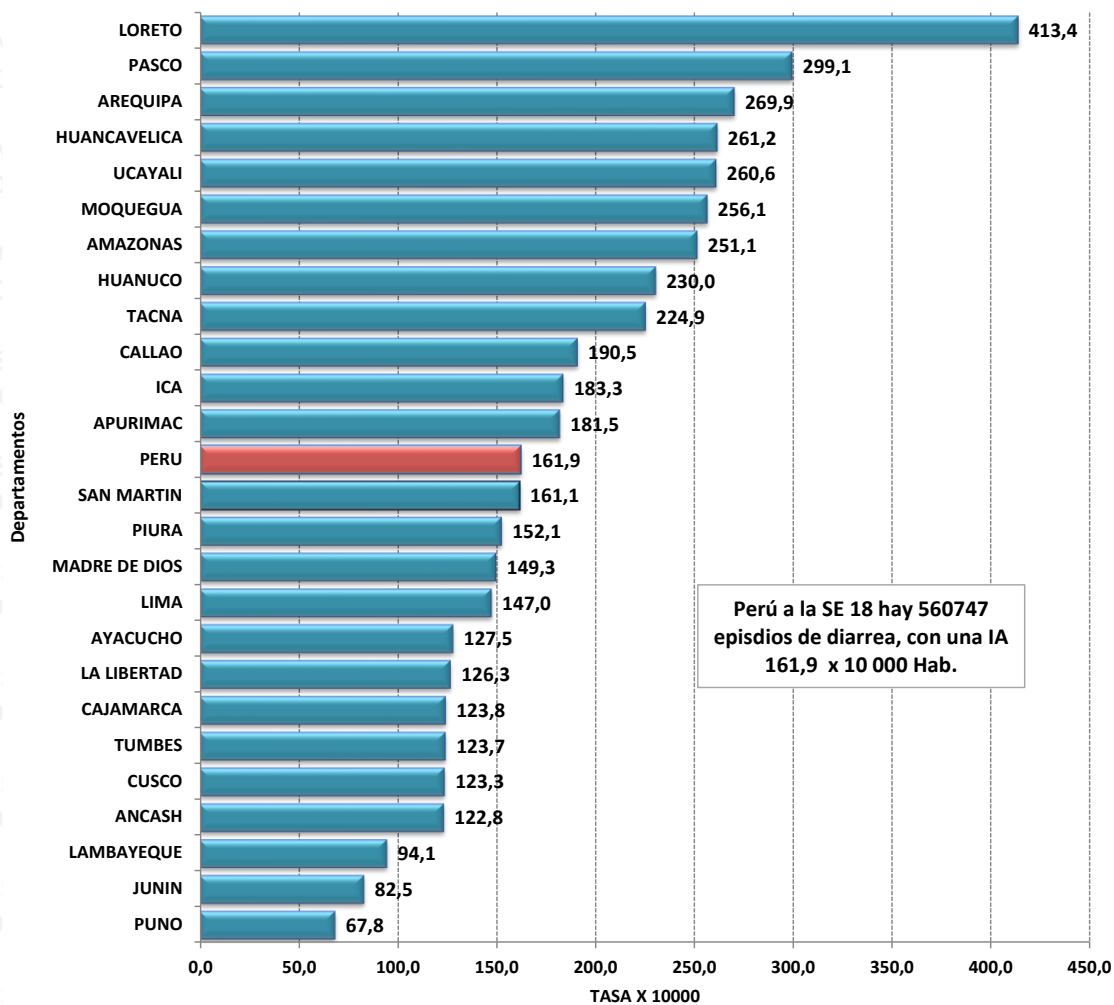

Fuente : Centro Nacional de Epidemiología, Prevención y Control de Enfermedades – MINSA. (\*) Hasta la SE 19 - 2026