



PERÚ

Ministerio de Salud

Viceministerio de Salud Pública

Centro Nacional de Epidemiología, Prevención y Control de Enfermedades

Muerte fetal y neonatal acumulado, Perú 2012 al 2025 y 2026*

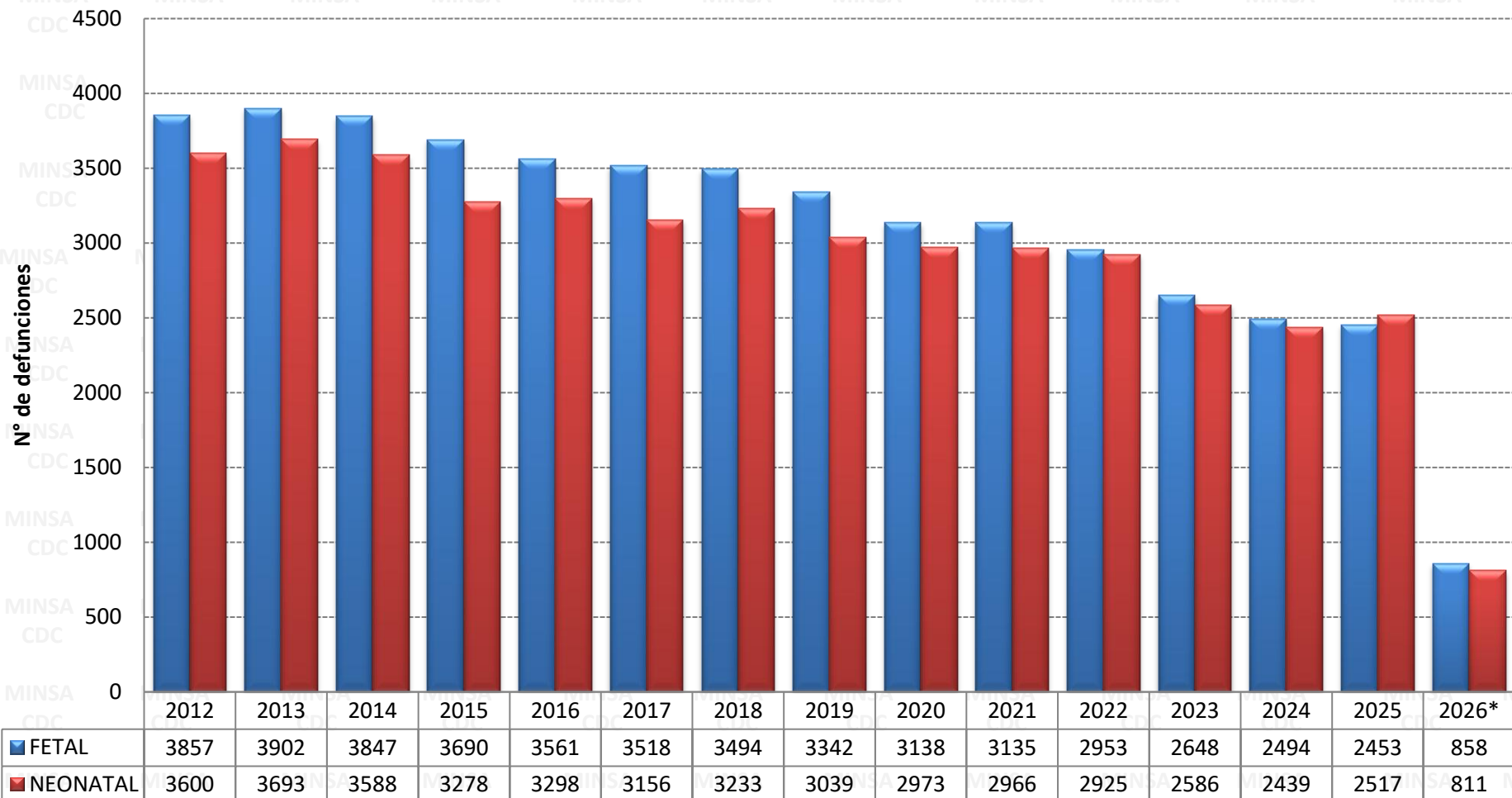

Fuente : Centro Nacional de Epidemiología, Prevención y Control de Enfermedades – MINSA. (*) Hasta la SE 19 - 2026

**PERÚ****Ministerio de Salud****Viceministerio de Salud Pública****Centro Nacional de Epidemiología, Prevención y Control de Enfermedades**

Número de muerte neonatal acumulados, Perú 2013 – 2025 y 2026*

GERESAS/DIRESAS/DIRIS	MUERTE NEONATAL														
	2013	2014	2015	2016	2017	2018	2019	2020	2021	2022	2023	2024	2025	2026*	
AMAZONAS	94	94	80	89	84	81	57	52	77	70	51	67	60	27	
ANCASH	93	114	132	132	120	113	85	101	109	103	95	77	53	18	
APURIMAC	18	31	24	19	32	21	17	21	21	17	12	22	17	3	
AREQUIPA	130	88	111	84	94	93	103	95	84	65	64	64	100	21	
AYACUCHO	101	117	83	92	114	83	99	83	81	70	38	53	42	16	
CAJAMARCA	237	251	230	192	175	210	144	232	226	159	155	151	145	53	
CALLAO	148	176	128	132	146	112	105	112	74	83	91	85	84	21	
CHANKA	9	18	20	14	21	18	10	17	12	10	17	7	15	10	
CUSCO	233	218	212	196	202	195	182	156	139	141	119	133	100	37	
DIRIS LIMA CENTRO	358	356	411	534	450	515	417	386	351	371	386	408	441	137	
DIRIS LIMA ESTE	77	73	55	62	58	74	62	53	54	40	47	33	37	15	
DIRIS LIMA NORTE	141	116	108	103	95	124	128	111	94	85	76	76	93	17	
DIRIS LIMA SUR	95	83	81	65	75	77	86	82	80	85	102	52	72	38	
HUANCAVELICA	77	64	50	41	41	40	42	37	46	42	38	19	21	6	
HUANUCO	132	115	113	93	98	106	81	91	82	115	60	78	61	29	
ICA	65	42	43	64	49	77	69	45	47	61	41	73	49	11	
JUNIN	223	202	144	159	163	158	140	131	131	121	104	78	112	32	
LA LIBERTAD	224	211	156	223	174	180	189	156	196	215	163	177	171	46	
LAMBAYEQUE	105	173	135	143	154	149	189	144	156	170	130	115	108	48	
LIMA PROVINCIAS	65	57	55	39	53	50	46	52	72	54	36	40	38	12	
LORETO	171	158	127	152	159	152	151	145	216	197	173	134	176	50	
LUCIANO CASTILLO	84	56	42	37	27	57	70	65	65	0	0	0	0	0	
MADRE DE DIOS	28	29	27	31	29	26	23	46	49	49	22	15	17	0	
MOQUEGUA	4	3	8	5	7	3	6	3	10	3	2	2	7	0	
MORROPON-HUANCABAMBA	46	40	24	13	21	22	21	20	42	0	0	0	0	0	
PASCO	49	52	41	36	47	35	36	45	21	34	26	13	11	9	
PIURA	136	129	98	73	92	96	116	109	73	192	172	186	194	69	
PUNO	236	217	194	173	150	152	128	116	82	68	89	66	72	12	
SAN MARTIN	112	124	124	144	101	92	86	99	123	114	102	93	79	31	
TACNA	48	25	45	33	27	16	26	36	22	26	24	14	19	5	
TUMBES	50	37	32	21	27	11	25	19	29	22	25	21	17	7	
UCAYALI	104	119	145	104	71	94	99	113	102	143	126	87	106	31	
Total Perú	3693	3588	3278	3298	3156	3232	3038	2973	2966	2925	2586	2439	2517	811	



PERÚ

Ministerio de Salud

Viceministerio de Salud Pública

Centro Nacional de Epidemiología, Prevención y Control de Enfermedades

Número de muerte Fetal acumulados, Perú 2013 – 2025 y 2026*

GERESAS/DIRESAS/DIRIS	MUERTE FETAL														
	2013	2014	2015	2016	2017	2018	2019	2020	2021	2022	2023	2024	2025	2026*	
AMAZONAS	90	92	97	91	81	88	71	68	86	83	68	79	65	19	
ANCASH	111	143	150	134	139	93	124	55	109	72	108	91	78	28	
APURIMAC	32	31	21	22	34	25	22	18	22	29	25	21	17	8	
AREQUIPA	118	101	81	94	59	88	92	102	85	74	60	52	87	31	
AYACUCHO	101	99	74	87	108	84	99	77	82	61	63	57	62	18	
CAJAMARCA	330	317	288	256	252	228	216	228	199	155	175	135	152	47	
CALLAO	134	181	189	146	140	136	139	110	95	75	74	56	83	22	
CHANKA	20	30	21	20	17	23	19	31	25	34	16	22	16	6	
CUSCO	216	201	240	193	190	178	179	176	154	160	159	113	110	39	
DIRIS LIMA CENTRO	410	397	403	460	412	443	356	406	331	332	290	261	326	100	
DIRIS LIMA ESTE	135	126	107	103	112	103	107	130	111	99	67	59	39	10	
DIRIS LIMA NORTE	179	136	140	135	153	162	169	138	112	134	118	125	104	38	
DIRIS LIMA SUR	107	131	138	106	108	77	91	51	95	78	98	73	42	20	
HUANCAVELICA	104	92	74	78	63	53	39	46	52	45	27	27	22	6	
HUANUCO	192	150	150	111	134	141	115	130	135	116	95	82	73	24	
ICA	49	47	73	55	88	76	82	77	74	91	61	70	77	26	
JUNIN	217	167	137	150	197	206	170	191	112	160	114	146	115	49	
LA LIBERTAD	275	292	215	260	274	304	239	230	248	225	209	183	163	78	
LAMBAYEQUE	112	119	112	117	77	85	116	115	158	134	86	107	90	22	
LIMA PROVINCIAS	85	90	116	102	81	91	79	70	71	74	52	59	66	18	
LORETO	160	158	136	145	130	130	175	118	133	136	131	103	127	57	
LUCIANO CASTILLO	67	84	77	69	80	85	82	76	73	0	0	0	0	0	
MADRE DE DIOS	27	27	35	30	26	33	32	32	35	21	14	18	40	1	
MOQUEGUA	18	8	8	11	17	9	10	10	12	4	12	13	11	3	
MORROPON-HUANCABAMBA	69	51	41	26	55	58	37	40	51	0	0	0	0	0	
PASCO	47	43	44	46	34	44	31	17	32	23	25	14	23	5	
PIURA	116	102	108	93	79	109	94	77	94	215	183	205	171	76	
PUNO	239	200	191	184	166	156	138	145	138	137	106	110	94	32	
SAN MARTIN	68	157	143	118	71	92	100	58	89	84	82	88	81	29	
TACNA	20	22	19	29	34	20	44	34	23	24	21	12	16	7	
TUMBES	31	35	23	22	32	28	19	19	28	25	23	21	21	9	
UCAYALI	23	18	39	68	75	46	55	63	71	53	86	92	82	30	
Total Perú	3902	3847	3690	3561	3518	3494	3341	3138	3135	2953	2648	2494	2453	858	

Fuente : Centro Nacional de Epidemiología, Prevención y Control de Enfermedades – MINSA. (*) Hasta la SE 19 - 2026



Muerte fetal y neonatal a la semana, Perú 2012* - 2026*

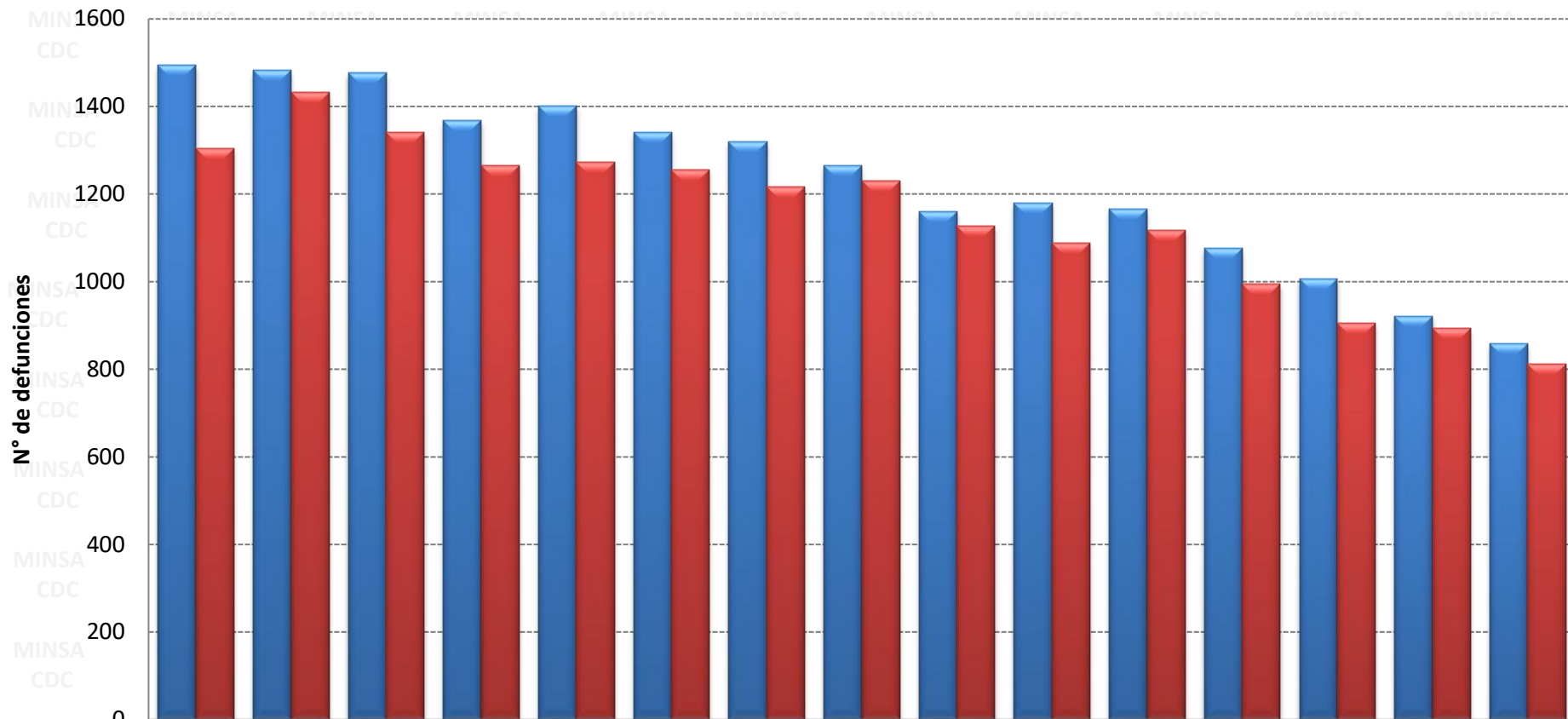

	2012*	2013*	2014*	2015*	2016*	2017*	2018*	2019*	2020*	2021*	2022*	2023*	2024*	2025*	2026*
FETAL	1494	1483	1477	1368	1401	1342	1319	1265	1161	1180	1167	1076	1007	922	858
NEONATAL	1305	1432	1340	1266	1272	1255	1217	1231	1128	1088	1117	995	905	894	811

Fuente : Centro Nacional de Epidemiología, Prevención y Control de Enfermedades – MINSAs. (*) Hasta la SE 19 - 2026



PERÚ

Ministerio de Salud

Viceministerio de Salud Pública

Centro Nacional de Epidemiología, Prevención y Control de Enfermedades

Muerte fetal y neonatal a la semana, Perú 2023* al 2026*

GERESAS/DIRESAS/DIRIS	FETAL					NEONATAL					TOTAL(Fetal + Neonatal) 2026*	%
	2023*	2024*	2025*	2026*	TENDENCIA	2023*	2024*	2025*	2026*	TENDENCIA		
DIRIS LIMA CENTRO	115	95	110	100		158	131	155	137		237	7,10
LA LIBERTAD	93	72	65	78		61	60	56	46		124	3,71
PIURA	72	92	67	76		78	60	62	69		145	4,34
CAJAMARCA	71	49	58	47		61	59	58	53		100	3,00
LORETO	54	43	47	57		65	54	67	50		107	3,21
CUSCO	63	50	38	39		41	56	40	37		76	2,28
JUNIN	46	53	42	49		43	27	46	32		81	2,43
DIRIS LIMA NORTE	38	55	40	38		25	17	39	17		55	1,65
PUNO	46	51	41	32		29	25	20	12		44	1,32
ANCASH	48	44	30	28		45	32	23	18		46	1,38
LAMBAYEQUE	32	50	37	22		43	54	39	48		70	2,10
CALLAO	39	28	37	22		37	36	33	21		43	1,29
SAN MARTIN	28	39	27	29		51	42	28	31		60	1,80
ICA	33	27	29	26		15	35	20	11		37	1,11
UCAYALI	25	28	30	30		48	28	26	31		61	1,83
HUANUCO	36	29	22	24		21	29	25	29		53	1,59
DIRIS LIMA SUR	40	32	17	20		38	18	19	38		58	1,74
AREQUIPA	24	17	28	31		21	15	30	21		52	1,56
AMAZONAS	30	28	16	19		21	26	20	27		46	1,38
AYACUCHO	29	21	25	18		9	24	14	16		34	1,02
LIMA PROVINCIAS	21	23	27	18		14	24	17	12		30	0,90
DIRIS LIMA ESTE	28	26	18	10		16	13	10	15		25	0,75
HUANCAVELICA	12	8	13	6		14	7	9	6		12	0,36
MADRE DE DIOS	6	11	19	1		6	6	6	0		1	0,03
APURIMAC	10	7	9	8		2	10	6	3		11	0,33
PASCO	9	6	10	5		7	3	5	9		14	0,42
TUMBES	7	7	4	9		9	8	9	7		16	0,48
TACNA	9	3	7	7		9	4	3	5		12	0,36
CHANKA	9	8	3	6		8	2	6	10		16	0,48
MOQUEGUA	3	5	6	3		0	0	3	0		3	0,09
Total general	1076	1007	922	858		995	905	894	811		1669	50,00
0	0	0	0	0		0	0	0	0		0	0,00
TOTAL PERU	2152	2014	1844	1716		1990	1810	1788	1622		3338	100,00

Fuente : Centro Nacional de Epidemiología, Prevención y Control de Enfermedades – MINSA. (*) Hasta la SE 19 - 2026



PERÚ

Ministerio de Salud

Viceministerio de Salud Pública

Centro Nacional de Epidemiología, Prevención y Control de Enfermedades

Número de muerte neonatal a la semana, Perú 2013* al 2026*

GERESAS/DIRESAS/DIRIS	MUERTE NEONATAL														
	2013*	2014*	2015*	2016*	2017*	2018*	2019*	2020*	2021*	2022*	2023*	2024*	2025*	2026*	
AMAZONAS	45	35	25	34	33	30	24	27	31	33	21	26	20	27	
ANCASH	32	40	58	55	48	35	33	29	38	37	45	32	23	18	
APURIMAC	7	15	14	11	18	7	6	5	4	4	2	10	6	3	
AREQUIPA	43	33	38	24	39	40	37	47	33	23	21	15	30	21	
AYACUCHO	46	41	24	39	45	24	32	23	30	35	9	24	14	16	
CAJAMARCA	99	110	92	90	62	88	55	96	95	60	61	59	58	53	
CALLAO	54	68	49	50	65	46	50	44	19	32	37	36	33	21	
CHANKA	4	7	6	4	8	6	4	6	4	3	8	2	6	10	
CUSCO	100	80	85	93	71	78	68	51	53	49	41	56	40	37	
DIRIS LIMA CENTRO	144	109	148	185	197	190	187	152	138	129	158	131	155	137	
DIRIS LIMA ESTE	24	35	25	19	16	28	20	21	26	15	16	13	10	15	
DIRIS LIMA NORTE	58	43	39	46	50	50	59	46	37	33	25	17	39	17	
DIRIS LIMA SUR	41	35	26	26	29	28	30	37	34	26	38	18	19	38	
HUANCAVELICA	19	22	19	15	11	10	17	16	18	20	14	7	9	6	
HUANUCO	44	40	41	36	34	35	40	39	40	44	21	29	25	29	
ICA	27	15	14	22	25	32	30	20	15	21	15	35	20	11	
JUNIN	86	64	52	60	52	56	48	51	42	42	43	27	46	32	
LA LIBERTAD	77	71	69	83	63	69	79	56	60	82	61	60	56	46	
LAMBAYEQUE	43	70	52	51	55	54	59	51	48	71	43	54	39	48	
LIMA PROVINCIAS	22	21	19	20	22	17	26	18	27	21	14	24	17	12	
LORETO	63	65	51	67	73	61	73	44	71	68	65	54	67	50	
LUCIANO CASTILLO	30	32	18	7	15	14	22	21	29	0	0	0	0	0	
MADRE DE DIOS	8	12	10	13	11	5	9	10	12	19	6	6	6	0	
MOQUEGUA	1	1	1	1	2	0	4	1	4	2	0	0	3	0	
MORROPON-HUANCA BAMBAMBA	15	18	12	4	8	10	7	6	16	0	0	0	0	0	
PASCO	14	17	13	8	19	15	15	19	9	13	7	3	5	9	
PIURA	54	49	51	20	37	39	58	49	37	86	78	60	62	69	
PUNO	99	91	73	72	55	60	55	46	27	27	29	25	20	12	
SAN MARTIN	46	49	53	49	41	47	29	39	41	47	51	42	28	31	
TACNA	29	7	17	11	12	9	10	12	6	7	9	4	3	5	
TUMBES	21	14	14	12	15	4	10	8	9	11	9	8	9	7	
UCAYALI	37	31	58	45	24	30	35	38	35	57	48	28	26	31	
Total Perú	1432	1340	1266	1272	1255	1217	1231	1128	1088	1117	995	905	894	811	

Fuente : Centro Nacional de Epidemiología, Prevención y Control de Enfermedades – MINSA. (*) Hasta la SE 19 - 2026

**PERÚ****Ministerio
de Salud****Viceministerio
de Salud Pública****Centro Nacional de Epidemiología,
Prevención y Control de
Enfermedades**

Número de muerte fetal a la semana, Perú 2013* al 2026*

GERESAS/DIRESAS/DIRIS	MUERTE FETAL													
	2013*	2014*	2015*	2016*	2017*	2018*	2019*	2020*	2021*	2022*	2023*	2024*	2025*	2026*
AMAZONAS	43	44	33	31	37	26	24	29	37	41	30	28	16	19
ANCASH	37	56	58	47	50	38	46	14	56	26	48	44	30	28
APURIMAC	13	15	11	7	13	8	5	5	10	12	10	7	9	8
AREQUIPA	43	36	27	42	26	35	30	36	25	21	24	17	28	31
AYACUCHO	53	44	29	40	35	30	31	32	26	30	29	21	25	18
CAJAMARCA	120	124	99	108	99	92	81	78	81	50	71	49	58	47
CALLAO	48	73	71	59	53	51	54	36	33	30	39	28	37	22
CHANKA	8	14	6	5	2	9	6	13	6	10	9	8	3	6
CUSCO	84	74	83	67	78	73	64	63	67	62	63	50	38	39
DIRIS LIMA CENTRO	165	157	154	176	173	164	150	151	140	127	115	95	110	100
DIRIS LIMA ESTE	56	43	33	38	44	35	36	50	39	41	28	26	18	10
DIRIS LIMA NORTE	71	51	39	62	49	60	66	68	43	59	38	55	40	38
DIRIS LIMA SUR	44	46	46	43	36	30	42	10	28	31	40	32	17	20
HUANCAVELICA	36	42	23	27	24	18	9	17	17	22	12	8	13	6
HUANUCO	61	52	56	38	51	48	50	41	47	49	36	29	22	24
ICA	14	16	22	21	26	28	35	40	31	37	33	27	29	26
JUNIN	76	59	50	55	73	73	58	68	46	55	46	53	42	49
LA LIBERTAD	114	115	99	103	99	122	94	79	87	78	93	72	65	78
LAMBAYEQUE	43	53	50	41	21	35	45	36	50	52	32	50	37	22
LIMA PROVINCIAS	26	31	39	43	33	33	29	28	29	32	21	23	27	18
LORETO	48	64	47	49	47	46	62	53	41	60	54	43	47	57
LUCIANO CASTILLO	25	28	30	27	30	28	36	22	30	0	0	0	0	0
MADRE DE DIOS	13	8	13	12	7	13	13	6	15	12	6	11	19	1
MOQUEGUA	8	4	5	7	8	1	1	4	3	3	3	5	6	3
MORROPON-HUANCABAMBA	26	19	16	10	24	22	19	14	18	0	0	0	0	0
PASCO	17	17	18	28	14	19	13	9	9	11	9	6	10	5
PIURA	46	33	45	39	21	50	39	29	22	101	72	92	67	76
PUNO	94	81	72	74	82	68	51	75	65	46	46	51	41	32
SAN MARTIN	30	40	61	59	35	32	38	13	33	31	28	39	27	29
TACNA	7	10	7	10	11	7	15	11	7	10	9	3	7	7
TUMBES	11	13	11	8	12	12	7	10	12	7	7	7	4	9
UCAYALI	3	15	15	25	29	13	15	21	27	21	25	28	30	30
Total Perú	1483	1477	1368	1401	1342	1319	1264	1161	1180	1167	1076	1007	922	858