Número de episodios de neumonías en menores de 5 años, Perú 2021 – 2026*

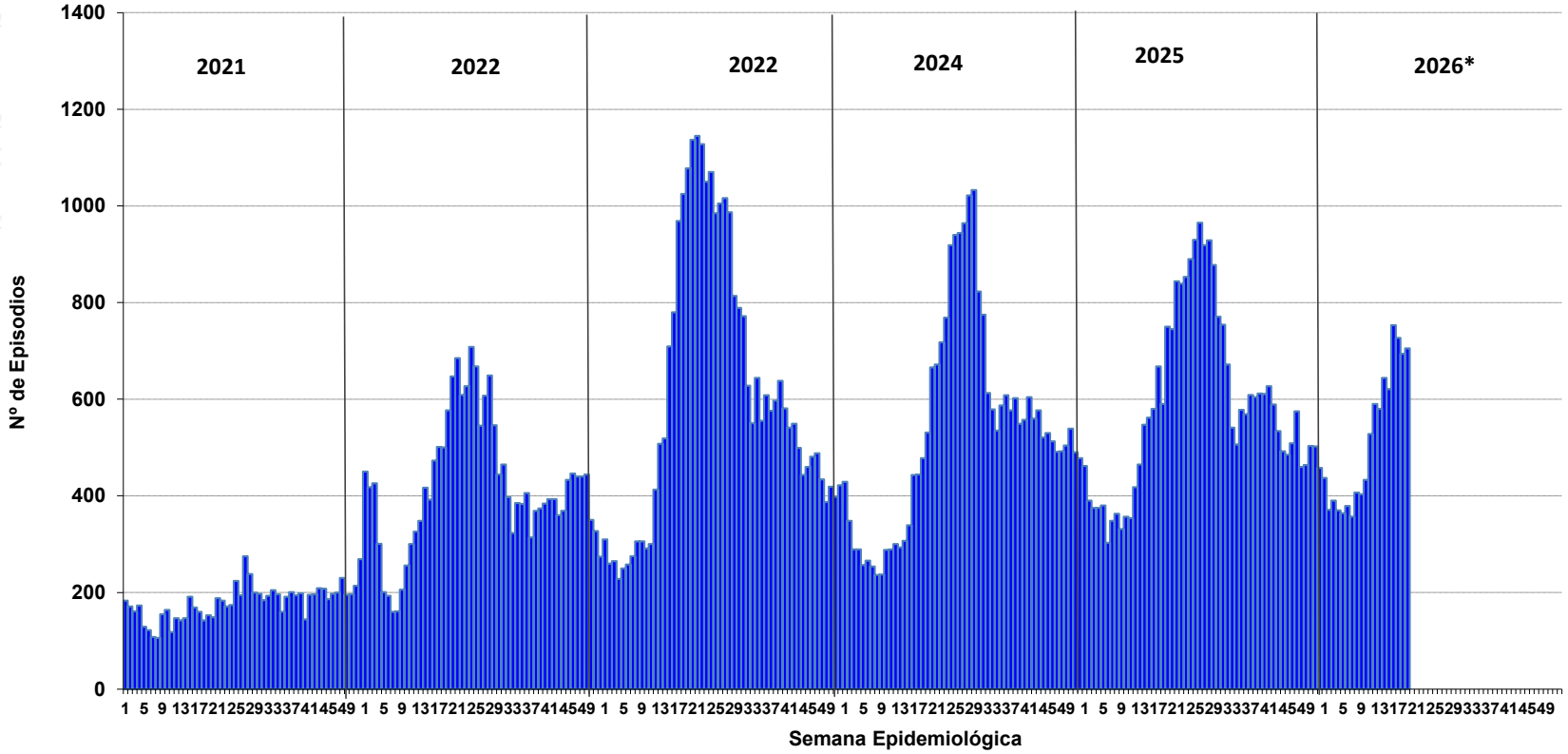

Hasta la SE 19 - 2026, se han notificado 9753 episodios de neumonía en menores de 5 años en el país. Además, se han reportado 56 muertes por neumonía.

En el 2025 en el mismo periodo, se notificó 8618 episodios, la razón fue de 35,21 episodios por 10 mil hab. Asimismo, se notificó 33 muertes por neumonía.

Episodios, Incidencia y defunciones por neumonía, Perú 2021* – 2026*

AÑOS	2021*	2022*	2023*	2024*	2025*	2026*
N° de episodio	2841	6606	9050	6317	8618	9753
Razón por 10 mil hab.	10,48	24,97	35,09	25,66	35,21	43,66
Defunciones	34	50	68	51	33	56

Fuente : Centro Nacional de Epidemiologia, Prevención y Control de Enfermedades – MINSA. (*) Hasta la SE 19 - 2026

Defunciones semanales por neumonía en grupo de edad, Perú 2014* – 2026*

Grupo edad	AÑOS												
	2014*	2015*	2016*	2017*	2018*	2019	2020*	2021*	2022*	2023*	2024*	2025*	2026*
< 1 año	60	63	49	67	52	49	40	20	31	37	35	26	38
1 a 4 años	18	26	34	21	22	13	11	14	19	31	16	7	18
5 a 9 años	1	2	4	0	3	2	4	4	5	6	6	3	5
10 a 19 años	4	9	4	3	3	3	2	3	3	7	9	11	12
20 a 59 años	40	58	74	65	53	63	126	2161	204	174	167	146	173
> 60 años	244	40	433	526	456	456	454	4307	945	879	951	963	1021
TOTAL	**367**	**198**	**598**	**682**	**589**	**586**	**637**	**6509**	**1207**	**1134**	**1184**	**1156**	**1267**

Defunciones acumuladas por neumonía en grupo de edad, Perú 2014 – 2026*

Grupo edad	AÑOS												
	2014	2015	2016	2017	2018	2019	2020	2021	2022	2023	2024	2025	2026*
< 1 año	197	160	150	181	213	139	71	55	134	169	121	128	38
1 a 4 años	67	65	79	67	84	52	26	38	59	78	61	56	18
5 a 9 años	5	4	10	9	9	7	13	13	12	17	12	23	5
10 a 19 años	11	18	21	6	6	8	4	10	12	19	40	39	12
20 a 59 años	123	145	202	201	201	183	1093	3013	501	424	472	477	173
> 60 años	713	109	1209	1434	1275	1427	2532	6160	2338	2219	2716	2685	1021
Perú	**1116**	**501**	**1671**	**1898**	**1788**	**1816**	**3739**	**9289**	**3056**	**2926**	**3422**	**3408**	**1267**

Fuente : Centro Nacional de Epidemiologia, Prevención y Control de Enfermedades – MINSA. (*) Hasta la SE 19 -

Número de neumonías por grupos de edad, Perú 2021 – 2026*

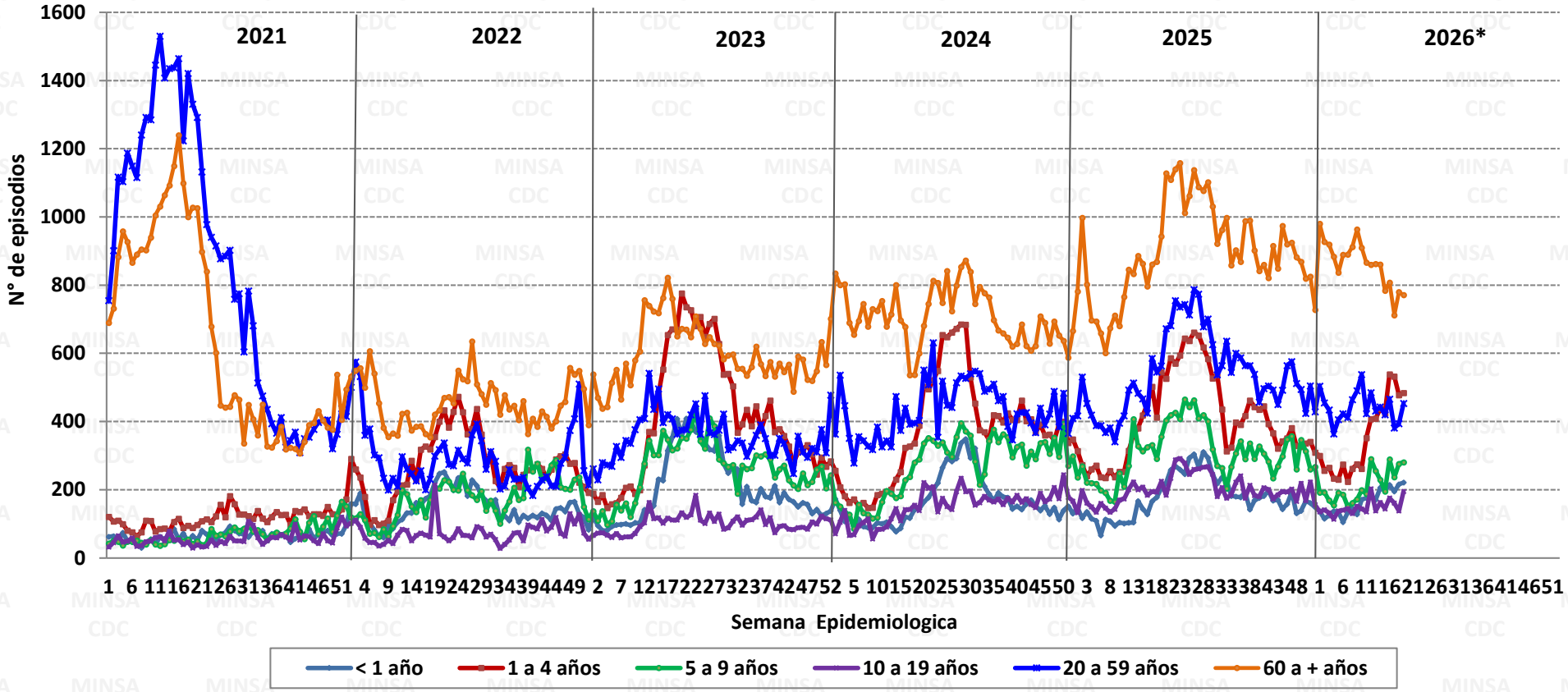

Fuente : Centro Nacional de Epidemiologia, Prevención y Control de Enfermedades – MINSA. (*) Hasta la SE 19 - 2026

Defunciones acumuladas por neumonía en menores de 5 años, Perú 2021 -2026*

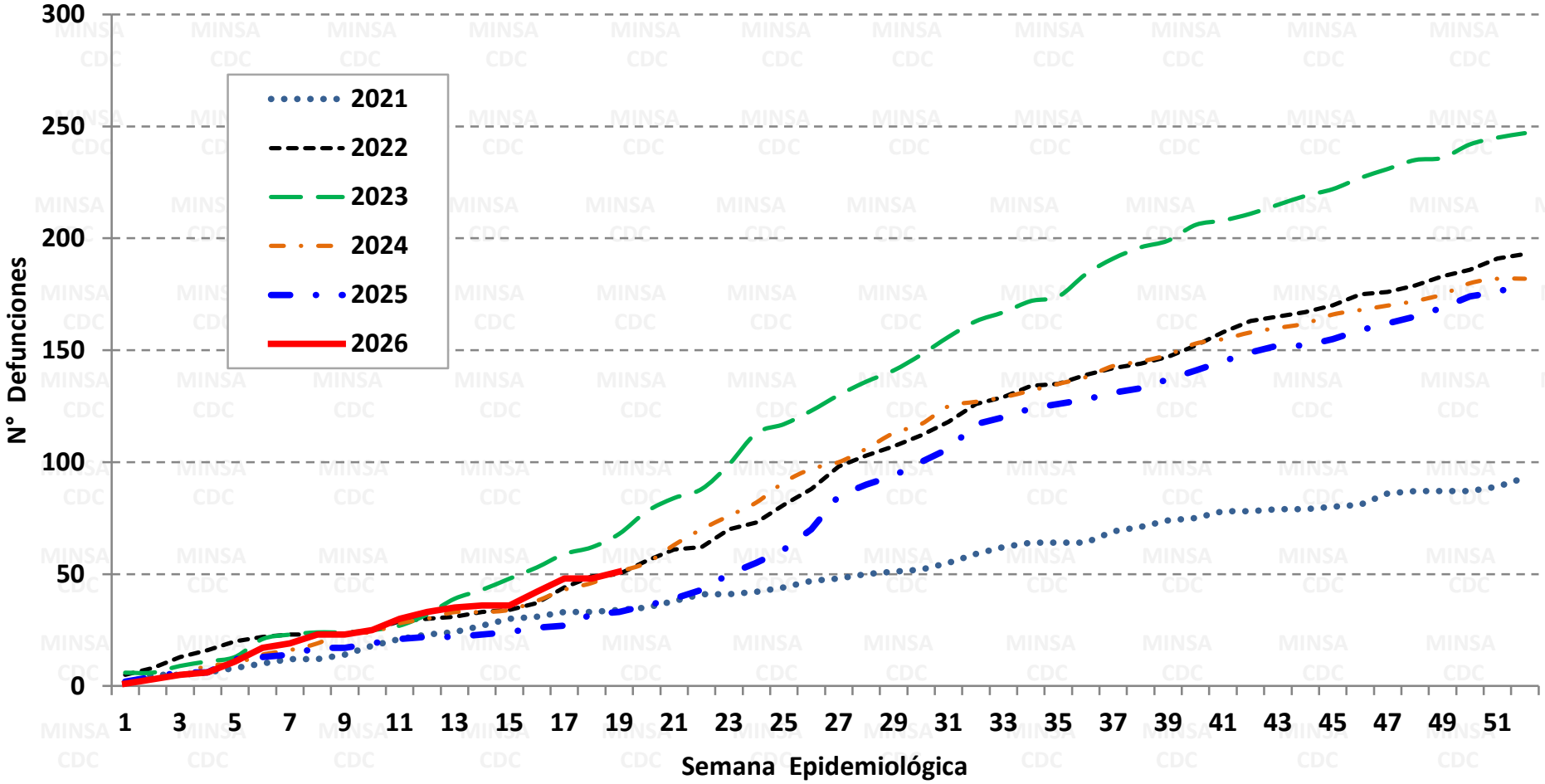

Fuente : Centro Nacional de Epidemiologia, Prevención y Control de Enfermedades – MINSA. (*) Hasta la SE 19 - 2026

Tasa de episodios de neumonía en menores de 5 años, según temporada, Perú 2019 - 2026*

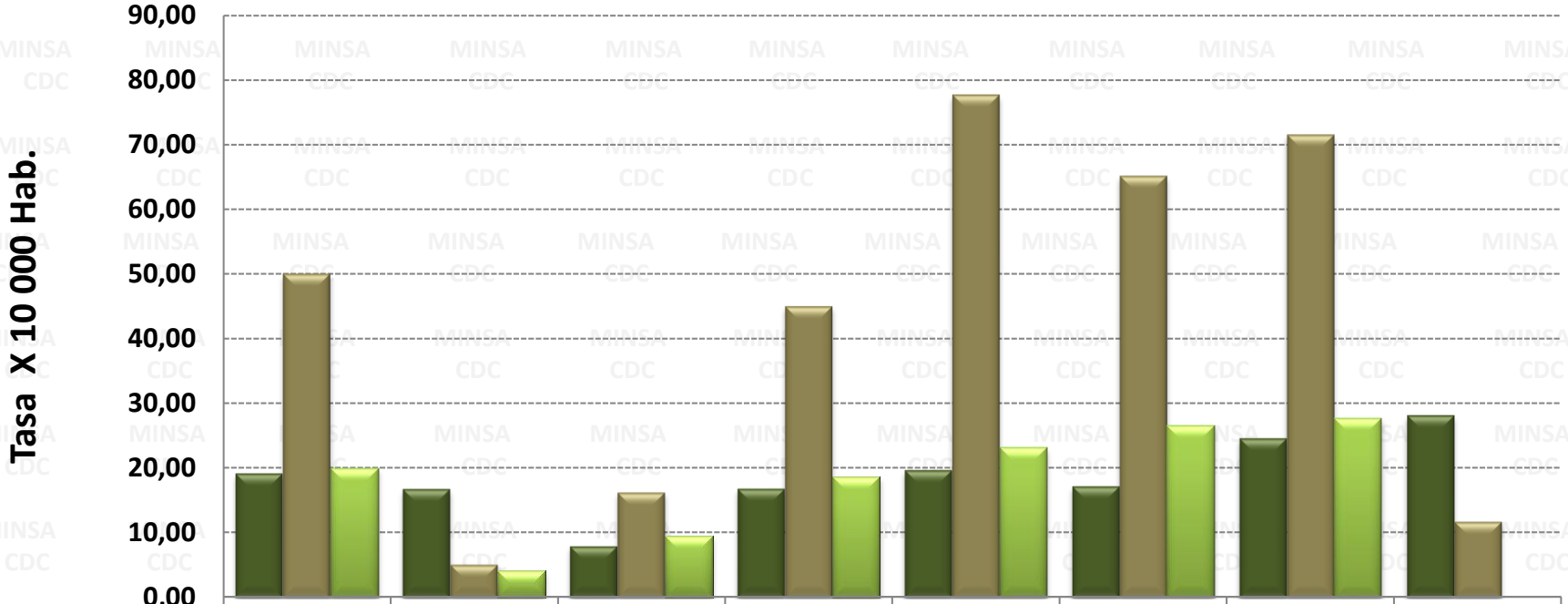

	2019	2020	2021	2022	2023	2024	2025	2026*
SE. 1 a 15	19,13	16,72	7,95	16,80	19,64	17,14	24,49	28,08
SE. 16 a 39	50,02	5,13	16,28	45,01	77,65	65,11	71,47	11,76
SE. 40 a 52	19,94	4,14	9,46	18,64	23,06	26,58	27,66	0,00

Fuente : Centro Nacional de Epidemiologia, Prevención y Control de Enfermedades – MINSA. (*) Hasta la SE 19 - 2026

Episodios y defunciones por neumonía en menores de 5 años según grupo de edad, Perú 2020 - 2026*

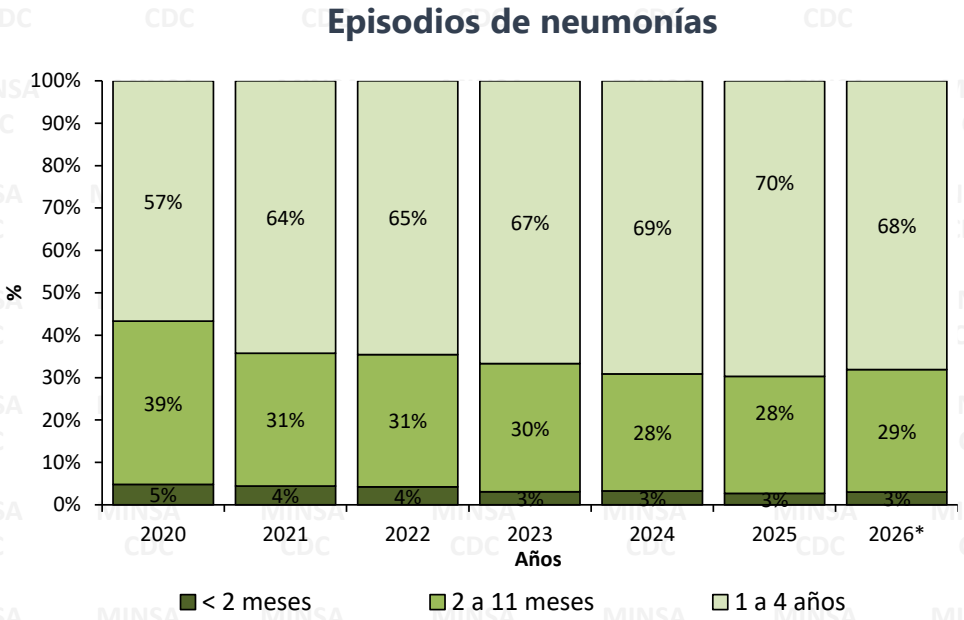

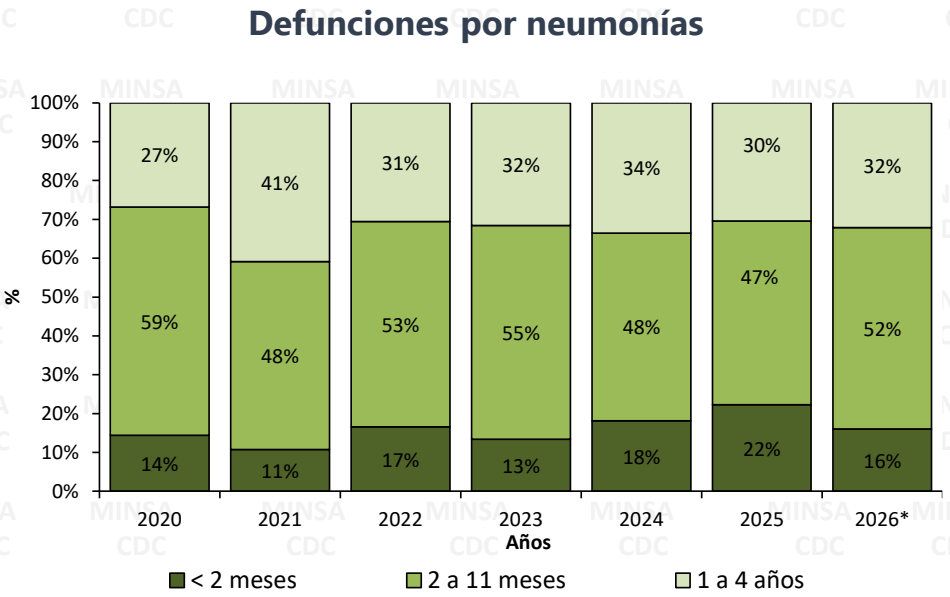

Fuente : Centro Nacional de Epidemiologia, Prevención y Control de Enfermedades – MINSA. (*) Hasta la SE 19 - 2026

Episodios de neumonías y defunciones acumuladas en menores de 5 años por departamentos, Perú 2021 – 2026*

Departamentos	Neumonias < 5 años						Defunciones < 5 años						Letalidad **					
	2021	2022	2023	2024	2025	2026*	2021	2022	2023	2024	2025	2026*	2021	2022	2023	2024	2025	2026*
AMAZONAS	251	377	538	661	493	186	5	5	10	12	5	1	2,0	1,3	1,9	1,8	1,0	0,5
ANCASH	233	599	903	762	738	273	1	3	7	4	2	1	0,4	0,5	0,8	0,5	0,3	0,4
APURIMAC	68	265	346	308	351	84	0	4	2	0	3	0	0,0	1,5	0,6	0,0	0,9	0,0
AREQUIPA	301	1030	1946	1513	1199	330	3	7	9	4	3	1	1,0	0,7	0,5	0,3	0,3	0,3
AYACUCHO	160	448	549	515	326	92	7	4	9	3	4	1	4,4	0,9	1,6	0,6	1,2	1,1
CAJAMARCA	246	875	1161	1202	1756	484	1	1	3	5	24	3	0,4	0,1	0,3	0,4	1,4	0,6
CALLAO	176	469	815	683	618	216	0	2	0	3	2	0	0,0	0,4	0,0	0,4	0,3	0,0
CUSCO	362	1157	1443	1375	1507	278	6	21	26	14	10	3	1,7	1,8	1,8	1,0	0,7	1,1
HUANCAVELICA	56	180	209	217	227	50	3	3	12	7	6	1	5,4	1,7	5,7	3,2	2,6	2,0
HUANUCO	279	614	1038	840	853	281	8	6	13	5	6	3	2,9	1,0	1,3	0,6	0,7	1,1
ICA	110	90	271	307	319	396	2	3	8	5	8	0	1,8	3,3	3,0	1,6	2,5	0,0
JUNIN	167	433	677	592	615	154	4	13	23	12	8	3	2,4	3,0	3,4	2,0	1,3	1,9
LA LIBERTAD	134	454	547	386	733	341	3	16	19	14	10	5	2,2	3,5	3,5	3,6	1,4	1,5
LAMBAYEQUE	293	360	562	525	563	301	0	2	0	0	0	0	0,0	0,6	0,0	0,0	0,0	0,0
LIMA	3240	6649	10732	8927	10017	2821	10	15	10	11	13	0	0,3	0,2	0,1	0,1	0,1	0,0
LORETO	1013	2079	3143	2702	3638	1357	14	37	37	35	32	10	1,4	1,8	1,2	1,3	0,9	0,7
MADRE DE DIOS	173	345	232	210	230	54	1	1	1	0	4	0	0,6	0,3	0,4	0,0	1,7	0,0
MOQUEGUA	5	50	134	111	120	18	1	0	0	0	0	0	20,0	0,0	0,0	0,0	0,0	0,0
PASCO	102	170	152	159	165	51	1	5	5	2	2	2	1,0	2,9	3,3	1,3	1,2	3,9
PIURA	714	2111	2375	2026	2271	902	2	1	7	4	7	5	0,3	0,0	0,3	0,2	0,3	0,6
PUNO	223	1097	1739	1997	1700	363	5	16	18	16	6	3	2,2	1,5	1,0	0,8	0,4	0,8
SAN MARTIN	317	871	905	989	1335	360	8	18	11	9	10	3	2,5	2,1	1,2	0,9	0,7	0,8
TACNA	13	79	106	90	107	14	0	0	0	0	1	0	0,0	0,0	0,0	0,0	0,9	0,0
TUMBES	87	184	238	327	241	63	0	0	0	5	0	1	0,0	0,0	0,0	1,5	0,0	1,6
UCAYALI	672	824	1085	644	776	284	8	10	17	12	18	10	1,2	1,2	1,6	1,9	2,3	3,5
Perú	**9395**	**21810**	**31846**	**28068**	**30898**	**9753**	**93**	**193**	**247**	**182**	**184**	**56**	**1,0**	**0,9**	**0,8**	**0,6**	**0,6**	**0,6**

** Letalidad por numero de episodios

Fuente : Centro Nacional de Epidemiologia, Prevención y Control de Enfermedades – MINSA. (*) Hasta la SE 19 - 2026

Episodios de neumonías y defunciones comparativo en la semana en menores de 5 años por departamentos, Perú 2021* – 2026*

Departamentos	Neumonias < 5 años						Defunciones < 5 años						Letalidad **					
	2021*	2022*	2023*	2024*	2025*	2026*	2021*	2022*	2023*	2024*	2025*	2026*	2021*	2022*	2023*	2024*	2025*	2026*
AMAZONAS	108	128	181	173	149	186	4	2	4	2	3	1	3,7	1,6	2,2	1,2	2,0	0,5
ANCASH	36	149	259	168	188	273	0	2	3	1	1	1	0,0	1,3	1,2	0,6	0,5	0,4
APURIMAC	13	66	73	89	93	84	0	0	0	0	2	0	0,0	0,0	0,0	0,0	2,2	0,0
AREQUIPA	93	249	524	298	233	330	2	1	3	1	0	1	2,2	0,4	0,6	0,3	0,0	0,3
AYACUCHO	36	103	157	116	82	92	2	1	1	1	1	1	5,6	1,0	0,6	0,9	1,2	1,1
CAJAMARCA	65	196	320	237	538	484	1	0	2	2	3	3	1,5	0,0	0,6	0,8	0,6	0,6
CALLAO	45	131	222	127	211	216	0	0	0	0	0	0	0,0	0,0	0,0	0,0	0,0	0,0
CUSCO	67	348	324	268	361	278	1	4	1	2	3	3	1,5	1,1	0,3	0,7	0,8	1,1
HUANCAVELICA	15	52	58	36	57	50	0	1	1	2	0	1	0,0	1,9	1,7	5,6	0,0	2,0
HUANUCO	101	250	349	211	233	281	3	2	2	1	0	3	3,0	0,8	0,6	0,5	0,0	1,1
ICA	26	31	74	62	80	396	0	1	7	3	2	0	0,0	3,2	9,5	4,8	2,5	0,0
JUNIN	50	102	198	161	126	154	1	2	7	2	1	3	2,0	2,0	3,5	1,2	0,8	1,9
LA LIBERTAD	31	133	149	84	161	341	0	0	4	5	2	5	0,0	0,0	2,7	6,0	1,2	1,5
LAMBAYEQUE	98	129	181	110	177	301	0	2	0	0	0	0	0,0	1,6	0,0	0,0	0,0	0,0
LIMA	887	2015	3233	1793	2647	2821	5	3	4	1	3	0	0,6	0,1	0,1	0,1	0,1	0,0
LORETO	286	841	932	766	1386	1357	4	12	12	14	9	10	1,4	1,4	1,3	1,8	0,6	0,7
MADRE DE DIOS	88	126	96	31	95	54	1	0	0	0	1	0	1,1	0,0	0,0	0,0	1,1	0,0
MOQUEGUA	0	19	12	21	20	18	0	0	0	0	0	0	0,0	0,0	0,0	0,0	0,0	0,0
PASCO	23	51	74	36	61	51	0	2	2	0	0	2	0,0	3,9	2,7	0,0	0,0	3,9
PIURA	207	522	689	480	623	902	1	0	2	0	1	5	0,5	0,0	0,3	0,0	0,2	0,6
PUNO	38	266	353	353	331	363	1	5	4	2	0	3	2,6	1,9	1,1	0,6	0,0	0,8
SAN MARTIN	121	382	226	257	370	360	2	7	4	5	1	3	1,7	1,8	1,8	1,9	0,3	0,8
TACNA	3	16	22	18	21	14	0	0	0	0	0	0	0,0	0,0	0,0	0,0	0,0	0,0
TUMBES	32	48	50	107	128	63	0	0	0	2	0	1	0,0	0,0	0,0	1,9	0,0	1,6
UCAYALI	372	253	294	315	247	284	6	3	5	5	0	10	1,6	1,2	1,7	1,6	0,0	3,5
Perú	**2841**	**6606**	**9050**	**6317**	**8618**	**9753**	**34**	**50**	**68**	**51**	**33**	**56**	**1,2**	**0,8**	**0,8**	**0,8**	**0,4**	**0,6**

** Letalidad por numero de episodios

Fuente : Centro Nacional de Epidemiologia, Prevención y Control de Enfermedades – MINSA. (*) Hasta la SE 19 - 2026

Número de episodios de neumonía en menores de 5 años por SE, Perú 2024 – 2026*

En la SE 19 - 2026 se han 705 casos en el Perú. En el 2024 el pico máximo de episodios se reportó en la SE 29 (1033 episodios).

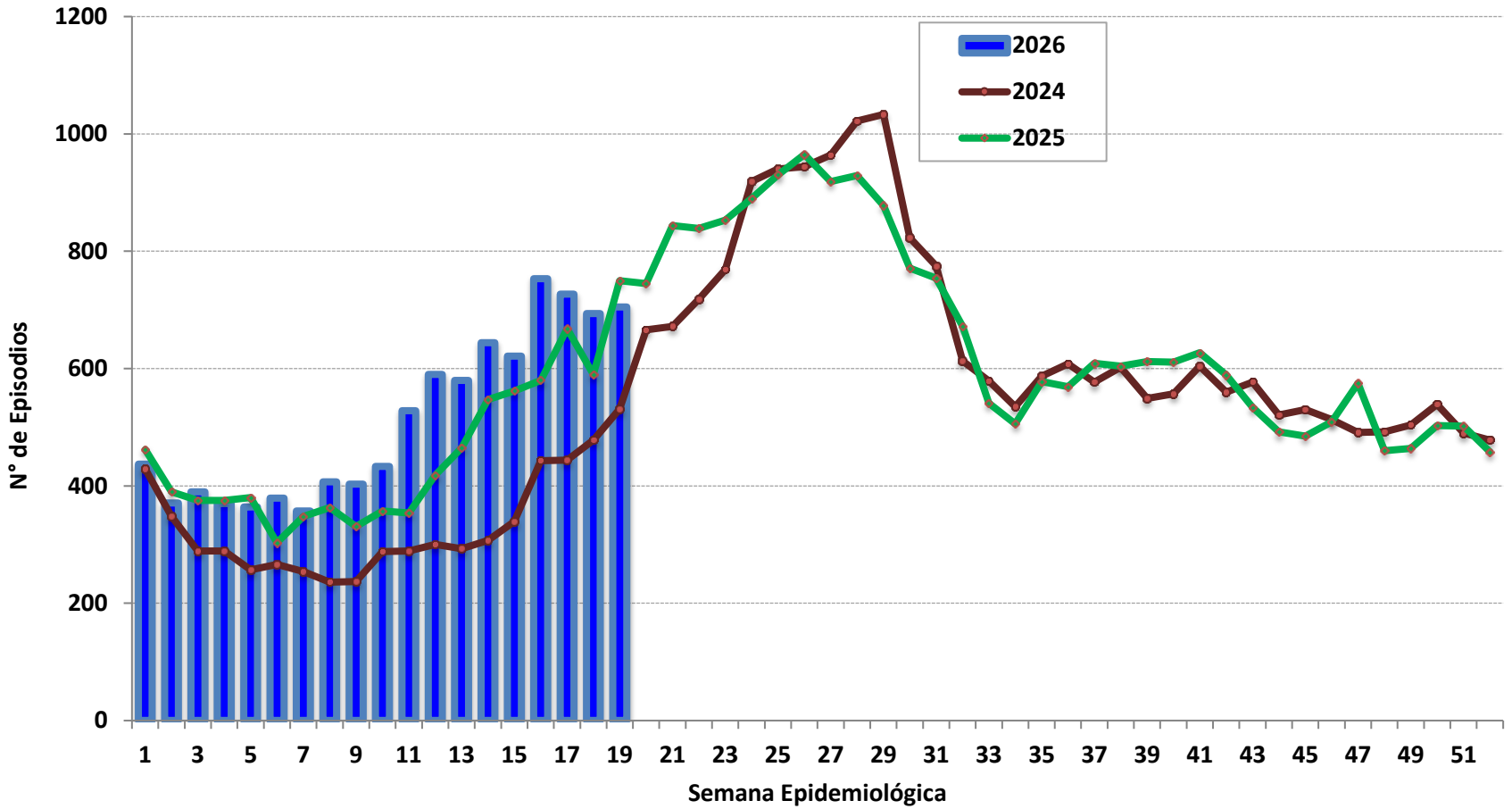

Fuente : Centro Nacional de Epidemiologia, Prevención y Control de Enfermedades – MINSA. (*) Hasta la SE 19 - 2026

Episodios de neumonías y defunciones comparativo en la semana todas las edades por departamentos, Perú 2021 – 2026*

Departamentos	Neumonias todas las edades						Defunciones en todas las edades					
	2021	2022	2023	2024	2025	2026*	2021	2022	2023	2024	2025	2026*
AMAZONAS	692	681	1491	2703	1941	470	146	29	32	45	41	10
ANCASH	2484	2020	2505	4045	5264	1038	78	22	24	6	18	7
APURIMAC	1659	760	1223	1429	1990	614	12	31	50	37	51	4
AREQUIPA	7120	4266	6446	6709	7885	2282	135	328	347	360	397	128
AYACUCHO	5301	2708	1614	1798	1580	788	651	196	136	234	151	53
CAJAMARCA	1113	2014	2391	3877	9940	2081	16	7	12	112	124	44
CALLAO	3416	2151	3230	3091	3099	1127	571	174	101	198	182	48
CUSCO	4296	3584	4189	5336	6627	1723	112	208	276	292	307	102
HUANCAVELICA	2220	793	811	994	1172	276	236	58	83	68	73	22
HUANUCO	1950	4140	3773	3116	2980	1298	88	19	44	39	70	39
ICA	3276	651	2147	1861	1410	1320	582	242	205	210	209	132
JUNIN	2274	1804	2328	2176	2645	1012	94	167	91	138	148	52
LA LIBERTAD	2516	1507	1793	3958	5704	1830	857	43	188	189	222	134
LAMBAYEQUE	1584	872	1594	1680	3700	1395	102	4	3	4	3	2
LIMA	30463	24713	36602	36186	41506	11369	2468	844	863	848	793	207
LORETO	2904	4379	8282	7550	9526	3398	54	168	91	103	90	24
MADRE DE DIOS	451	638	559	632	766	228	34	21	9	12	6	3
MOQUEGUA	1069	1271	521	642	728	218	122	37	11	56	69	17
PASCO	1140	538	678	834	879	346	63	18	11	11	15	8
PIURA	10788	6495	7990	8508	10733	4154	2510	208	114	135	124	84
PUNO	1688	2630	4050	5520	5487	1506	55	45	63	82	136	65
SAN MARTIN	2162	2527	2896	3026	4925	1811	288	164	126	130	108	35
TACNA	317	335	301	282	334	73	4	4	4	2	2	2
TUMBES	272	328	544	742	683	199	0	1	4	58	3	4
UCAYALI	1489	1724	2285	2566	1941	831	11	18	38	53	66	41
Total general	**92644**	**73529**	**100243**	**109261**	**133445**	**41387**	**9289**	**3056**	**2926**	**3422**	**3408**	**1267**

Fuente : Centro Nacional de Epidemiologia, Prevención y Control de Enfermedades – MINSA. (*) Hasta la SE 19 - 2026

Incidencia acumulada de episodios por neumonía en menores de 5 años según departamentos, Perú 2026*

Mapa de incidencia acumulada 2026

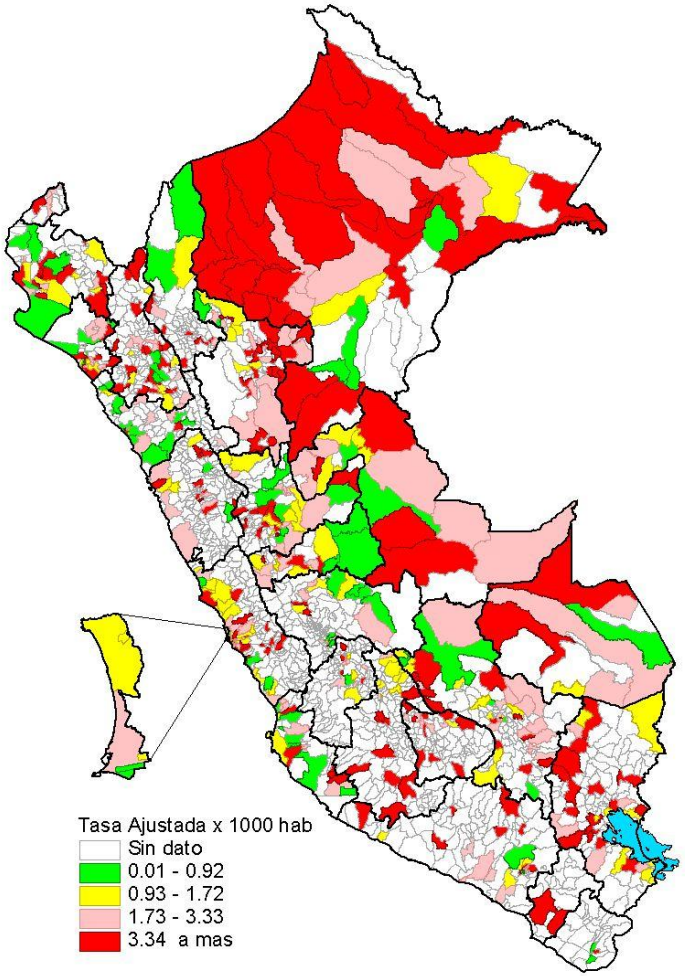

Tasa acumulada de episodios de neumonía por departamento

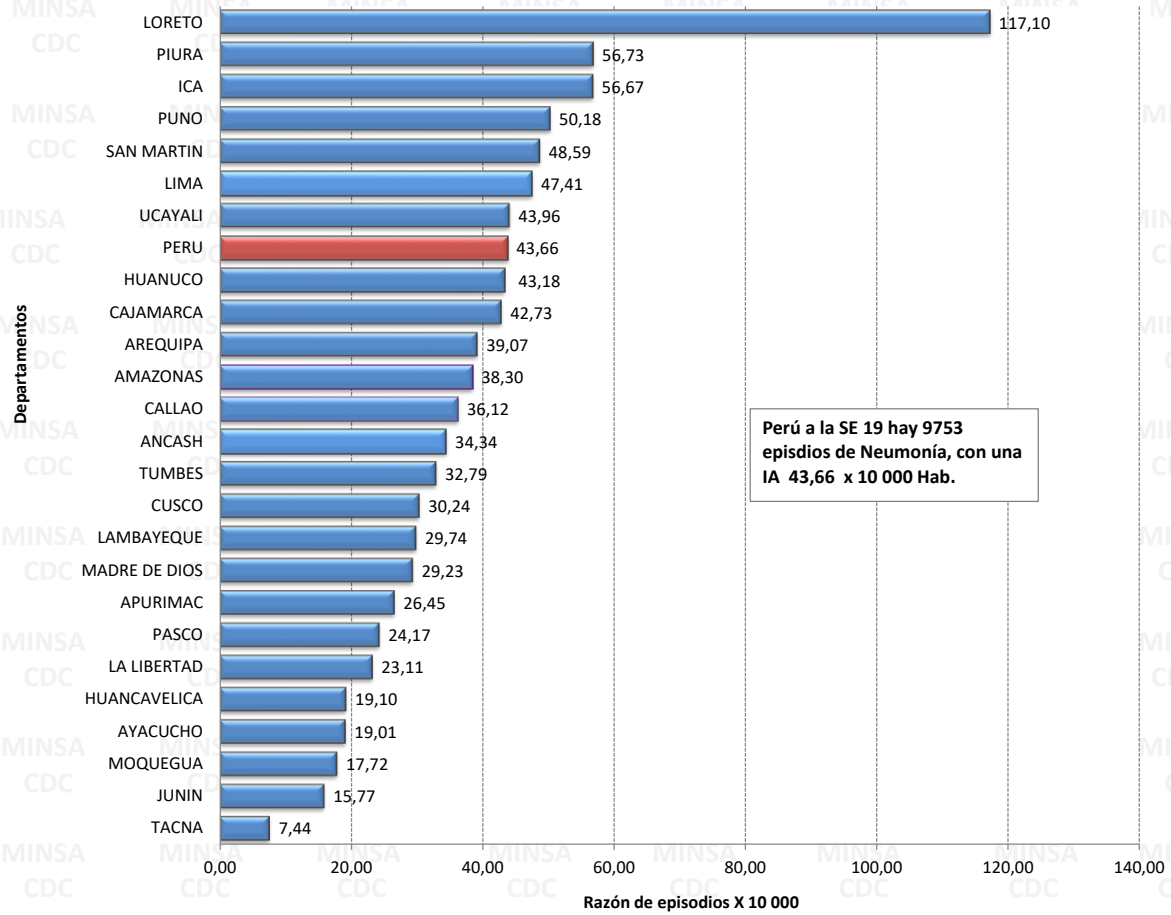

Fuente : Centro Nacional de Epidemiologia, Prevención y Control de Enfermedades – MINSA. (*) Hasta la SE 19 - 2026

Distribución de episodios de neumonías según tasa de incidencia por grupo de edades, Perú 2026*

El 39,66% de los episodios por neumonía se reportaron en el grupo de mayor de 60 años a más, seguido por el en el grupo de 20 a 59 años con 20,26%.

Grupo de Edad	Episodios Neumonía	%	TIA x 10 mil Hab
< 1 año	3109	7,51	79,78
1 a 4 años	6644	16,05	36,03
5 a 9 años	4008	9,68	14,25
10 a 19 años	2824	6,82	5,14
20 a 59 años	8386	20,26	4,41
> 60 años	16416	39,66	32,36
Total	**41387**	**100,00**	**11,95**

Fuente : Centro Nacional de Epidemiologia, Prevención y Control de Enfermedades – MINSA. (*) Hasta la SE 19 - 2026

Número de Hospitalizados por neumonías por grupos de edad, Perú 2021 – 2026*

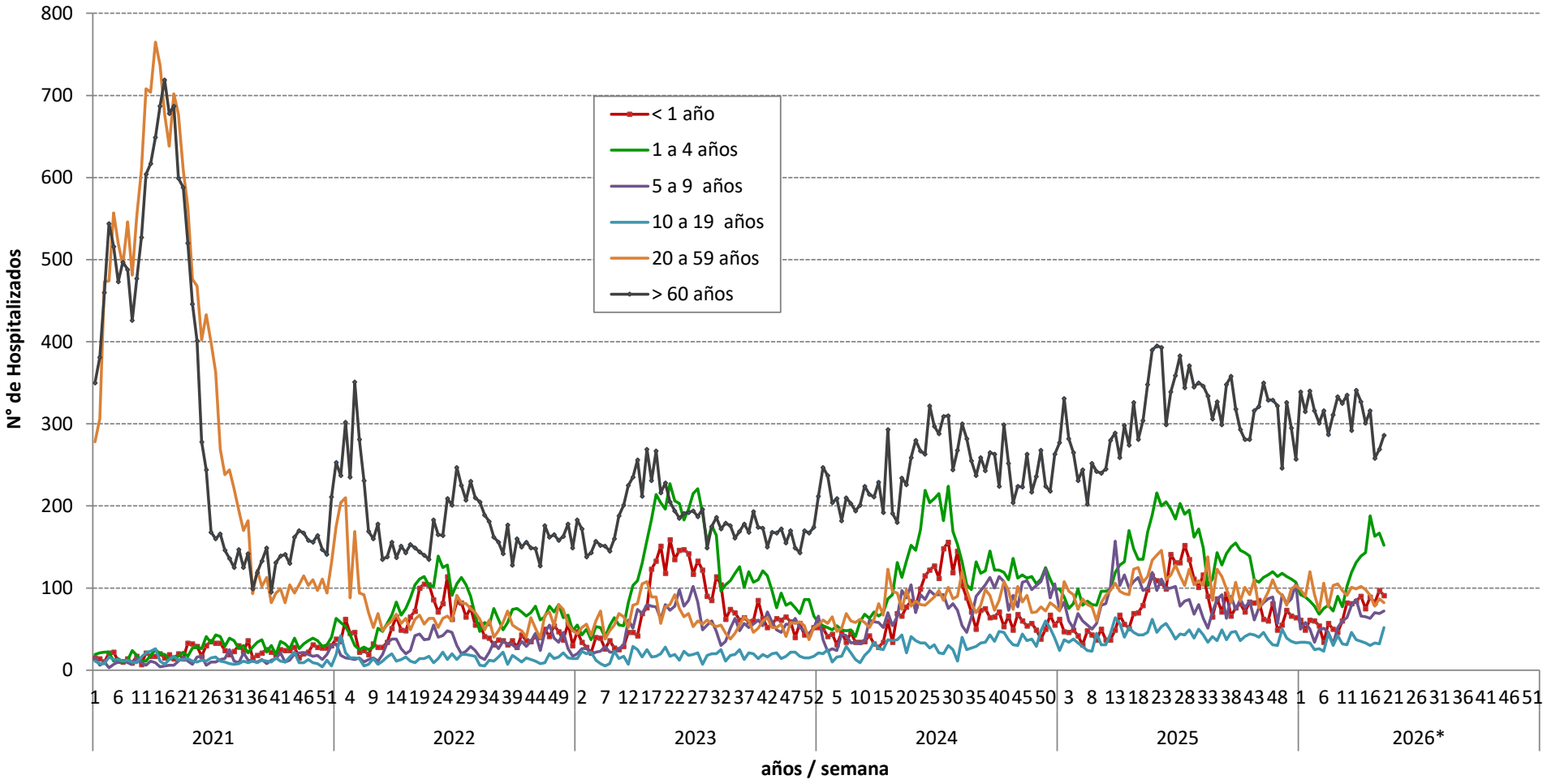

Fuente : Centro Nacional de Epidemiologia, Prevención y Control de Enfermedades – MINSA. (*) Hasta la SE 19 - 2026