

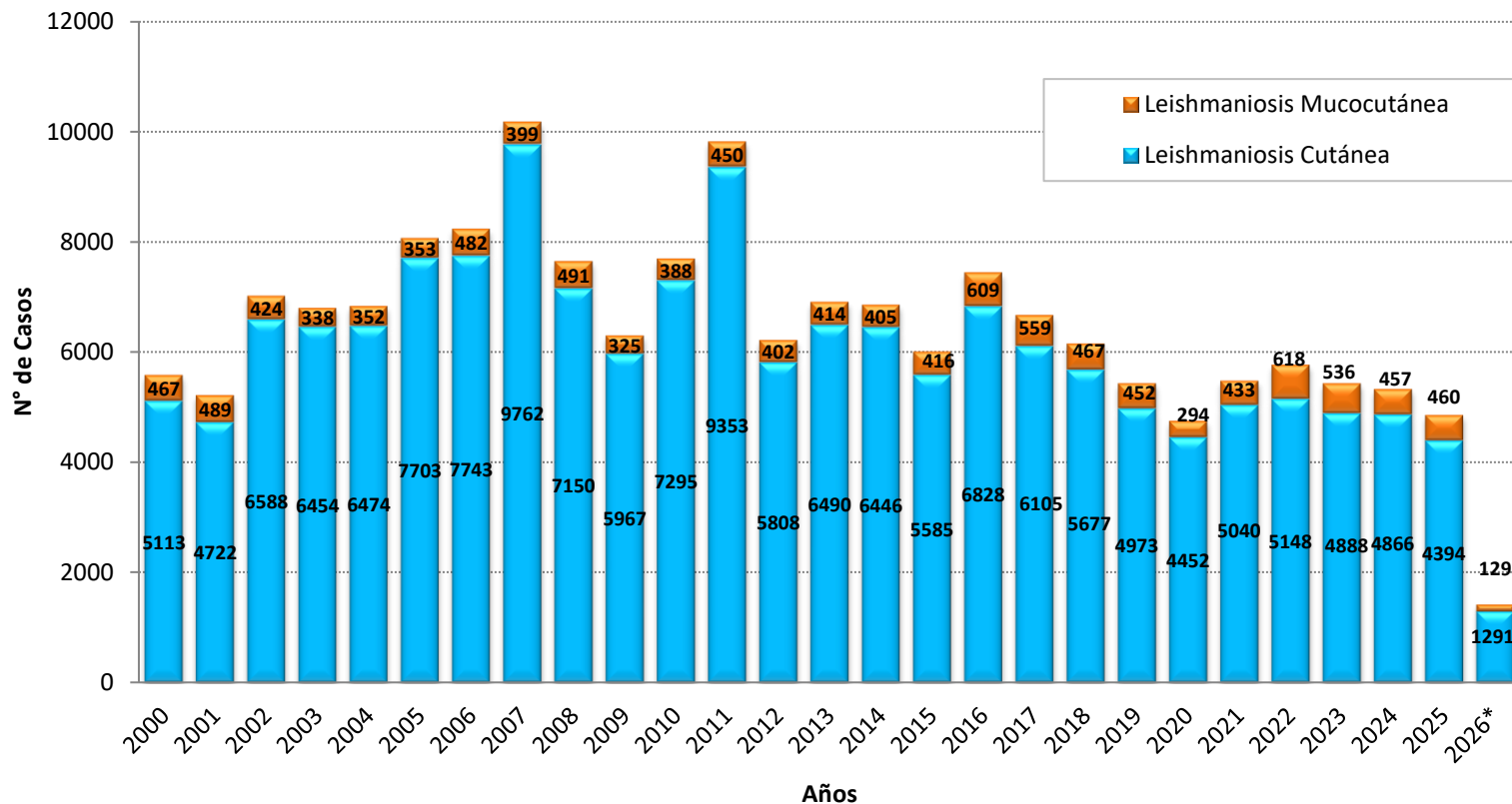

Casos de leishmaniasis, Perú 2000 – 2026*



Número de casos, incidencia y defunciones por leishmaniasis, Perú 2021* – 2026*

Años	2021*	2022*	2023*	2024*	2025*	2026*
N° de casos	2787	3112	2936	2954	2544	1420
Incidencia por 100 mil hab.	8,44	9,36	8,68	8,66	7,48	4,10
Defunciones	0	1	0	0	0	0

Hasta la SE 20 del 2026, se han notificado 1420 casos de leishmaniasis en el país. No se ha reportado defunciones en el presente año.

En el 2025, en el mismo periodo se notificó 2544 casos en el Perú, la TIA fue de 7,48 casos por 100 mil hab.



PERÚ

Ministerio
de SaludViceministerio
de Salud PúblicaCentro Nacional de Epidemiología,
Prevención y Control de
Enfermedades

Número de casos de leishmaniasis según departamentos, Perú 2021 - 2026*

DEPARTAMENTOS	Casos acumulados						Corte Hasta la SE 20					
	2021	2022	2023	2024	2025	2026*	2021*	2022*	2023*	2024*	2025*	2026*
MADRE DE DIOS	750	1172	895	662	752	210	443	658	562	375	350	210
CUSCO	732	669	693	552	433	165	349	365	347	340	222	165
CAJAMARCA	345	383	351	454	450	127	186	206	174	227	271	127
UCAYALI	428	292	348	217	276	113	224	143	201	133	126	113
JUNIN	459	342	393	313	385	108	230	160	194	157	178	108
PIURA	419	464	405	433	284	84	189	226	262	193	165	84
LA LIBERTAD	193	207	160	484	254	76	96	122	94	263	140	76
LORETO	282	379	311	259	284	72	134	216	168	144	137	72
LIMA **	94	204	204	293	265	71	40	109	89	143	133	71
SAN MARTIN	370	283	323	255	275	67	173	153	148	129	132	67
ANCASH	176	208	166	390	240	62	88	125	91	262	133	62
HUANUCO	320	262	280	227	253	60	169	144	154	146	140	60
AYACUCHO	137	120	119	161	115	57	77	54	46	81	53	57
AMAZONAS	268	284	323	239	243	53	102	149	144	110	156	53
PUNO	340	291	242	210	135	42	198	176	119	150	85	42
PASCO	93	81	96	85	103	31	46	41	55	52	43	31
APURIMAC	16	30	37	40	30	8	4	13	25	26	23	8
LAMBAYEQUE	44	89	76	38	75	6	36	48	63	19	56	6
AREQUIPA **	3	0	0	1	0	4	3	0	0	1	0	4
ICA **	1	0	0	0	0	4	0	0	0	0	0	4
TUMBES	0	0	0	0	0	0	0	0	0	0	0	0
HUANCAVELICA	3	6	2	10	2	0	0	4	0	3	1	0
CALLAO	0	0	0	0	0	0	0	0	0	0	0	0
MOQUEGUA	0	0	0	0	0	0	0	0	0	0	0	0
TACNA	0	0	0	0	0	0	0	0	0	0	0	0
Perú	5473	5766	5424	5323	4854	1420	2787	3112	2936	2954	2544	1420



PERÚ

Ministerio de Salud

Viceministerio de Salud Pública

Centro Nacional de Epidemiología, Prevención y Control de Enfermedades

Casos según tipo de leishmaniasis, tasas y fallecidos, Perú 2026*

Departamentos	Tipos de Leishmaniasis			Incidencia x 100 mil Hab.	%	Fallecidos
	Cutánea	Mucocutánea	Total			
MADRE DE DIOS	167	43	210	98,65	14,79	0
CUSCO	135	30	165	11,78	11,62	0
CAJAMARCA	127	0	127	8,79	8,94	0
UCAYALI	100	13	113	17,12	7,96	0
JUNIN	104	4	108	7,85	7,61	0
PIURA	83	1	84	3,83	5,92	0
LA LIBERTAD	76	0	76	3,50	5,35	0
LORETO	60	12	72	6,74	5,07	0
LIMA **	70	1	71	0,61	5,00	0
SAN MARTIN	63	4	67	6,99	4,72	0
ANCASH	62	0	62	5,16	4,37	0
HUANUCO	54	6	60	8,13	4,23	0
AYACUCHO	54	3	57	8,57	4,01	0
AMAZONAS	53	0	53	12,12	3,73	0
PUNO	37	5	42	3,49	2,96	0
PASCO	26	5	31	11,74	2,18	0
APURIMAC	7	1	8	1,91	0,56	0
LAMBAYEQUE	6	0	6	0,43	0,42	0
AREQUIPA **	3	1	4	0,24	0,28	0
ICA **	4	0	4	0,37	0,28	0
TUMBES	0	0	0	0,00	0,00	0
HUANCAVELICA	0	0	0	0,00	0,00	0
CALLAO	0	0	0	0,00	0,00	0
MOQUEGUA	0	0	0	0,00	0,00	0
TACNA	0	0	0	0,00	0,00	0
Perú	1291	129	1420	4,10	100,00	0

Fuente : Centro Nacional de Epidemiología, Prevención y Control de Enfermedades (CDC) - Ministerio de Salud - Perú. (**) En Investigación - 2026 (**) En Investigación



Número de casos de leishmaniasis por tipo de evento, Perú 2000 – 2026*

Leishmaniasis cutánea por años

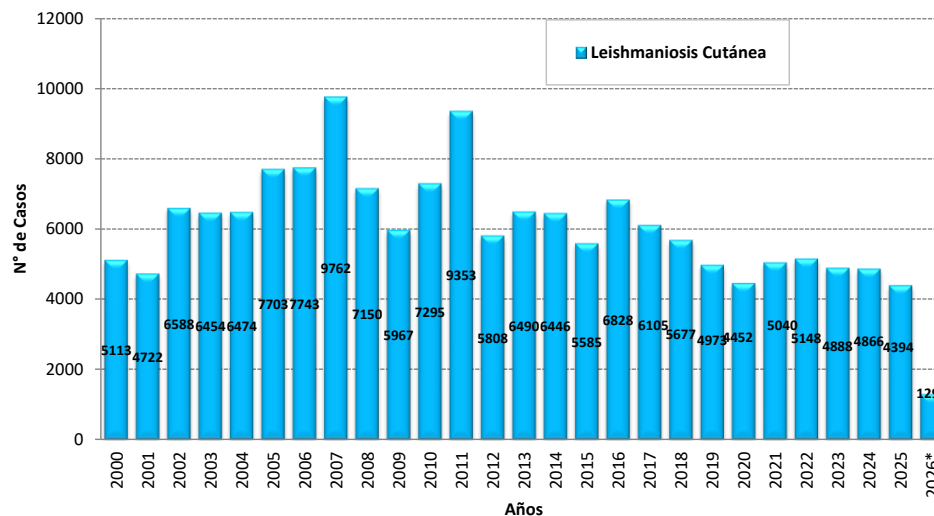

Leishmaniasis mucocutánea por años

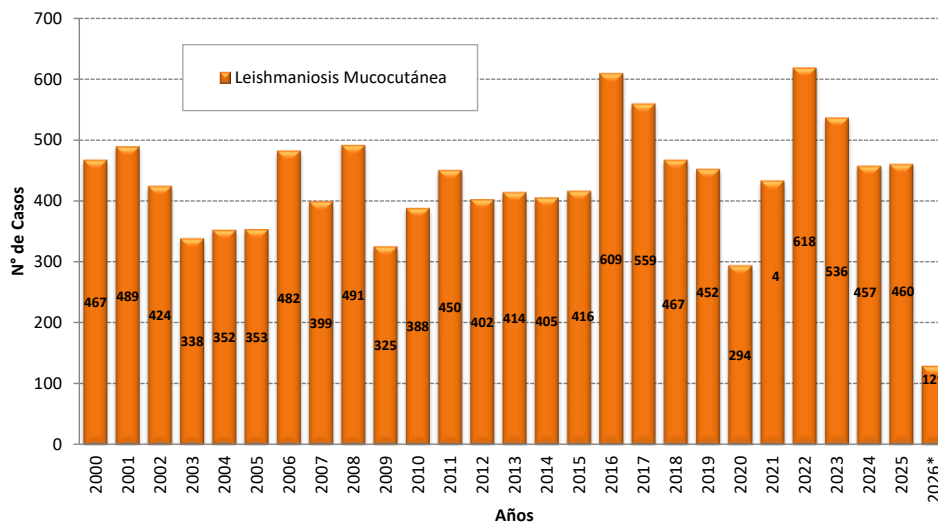



PERÚ

Ministerio de Salud

Viceministerio de Salud Pública

Centro Nacional de Epidemiología, Prevención y Control de Enfermedades

Número casos de leishmaniasis por distrito, Perú 2026*

Casos acumulados 2026*

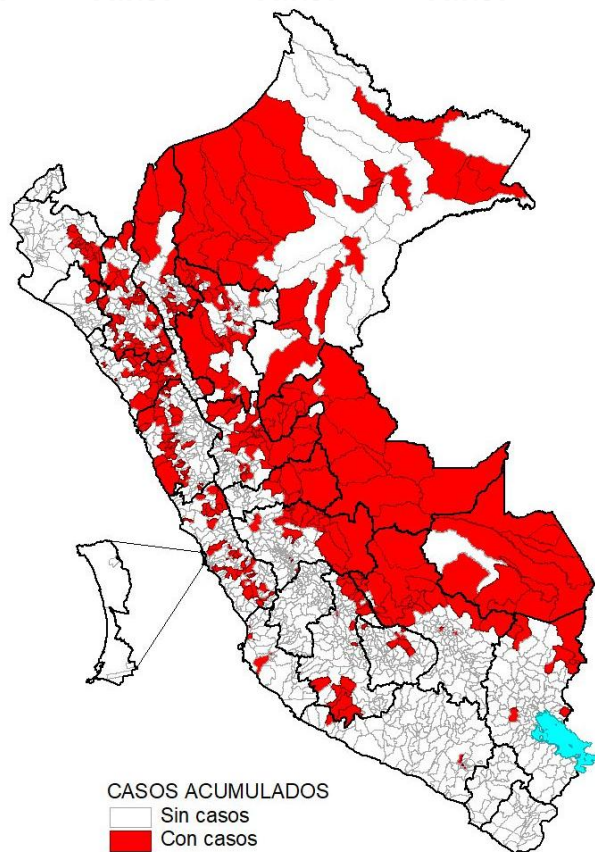

Desde la SE 01 a la SE 20 del 2026, son 377 distritos los que reportaron al menos un caso de leishmaniasis, concentrados el 43,3% de estos en el departamento de Madre de Dios, Cusco, Cajamarca y Ucayali.

Casos en la SE 20 - 2026

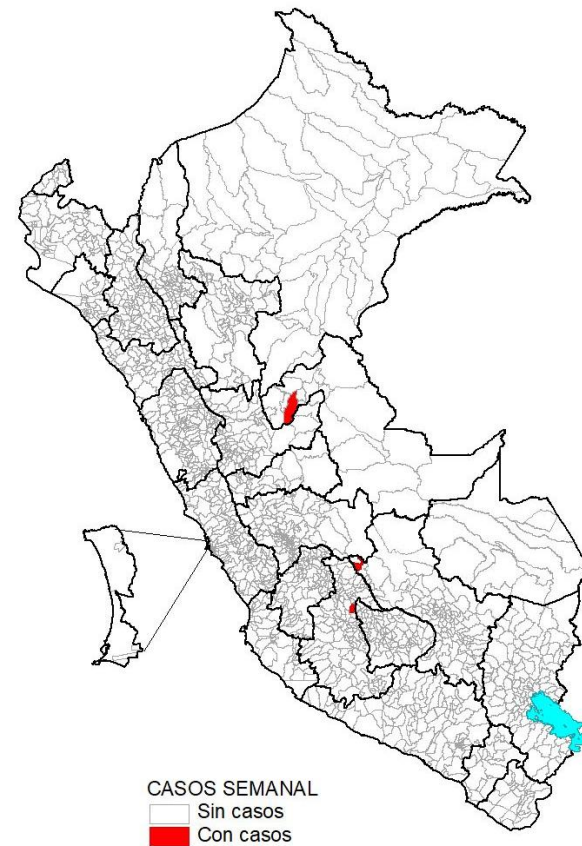

En la SE 20 del 2026, 3 distritos que pertenecen a 3 provincias de 3 departamentos registraron al menos un caso de leishmaniasis.



PERÚ

Ministerio de Salud

Viceministerio de Salud Pública

Centro Nacional de Epidemiología, Prevención y Control de Enfermedades

Incidencia de leishmaniasis por distritos, Perú 2026

Incidencia acumulada 2026*

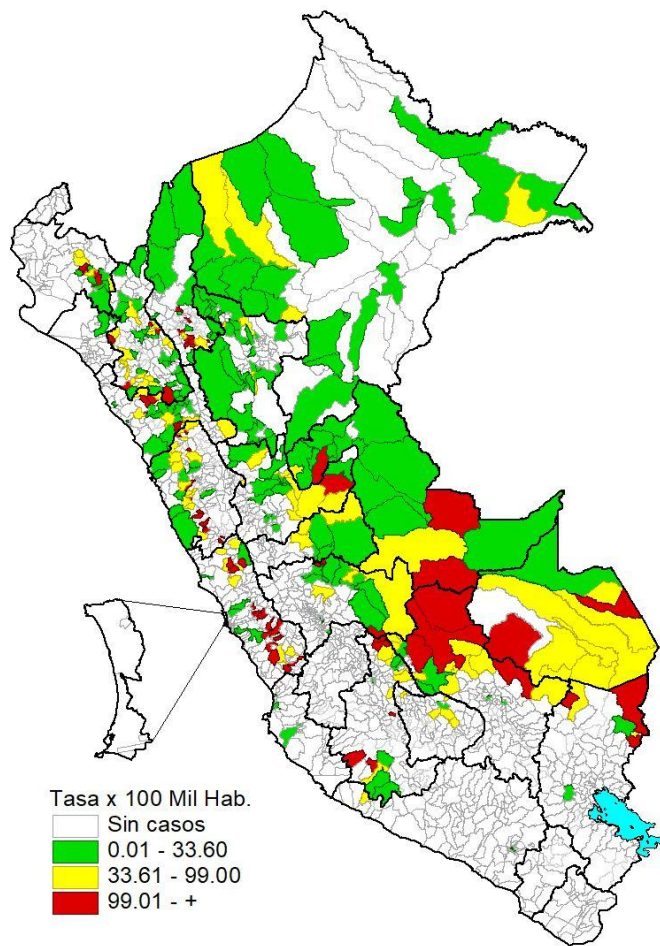

Incidencia en la SE 20 - 2026

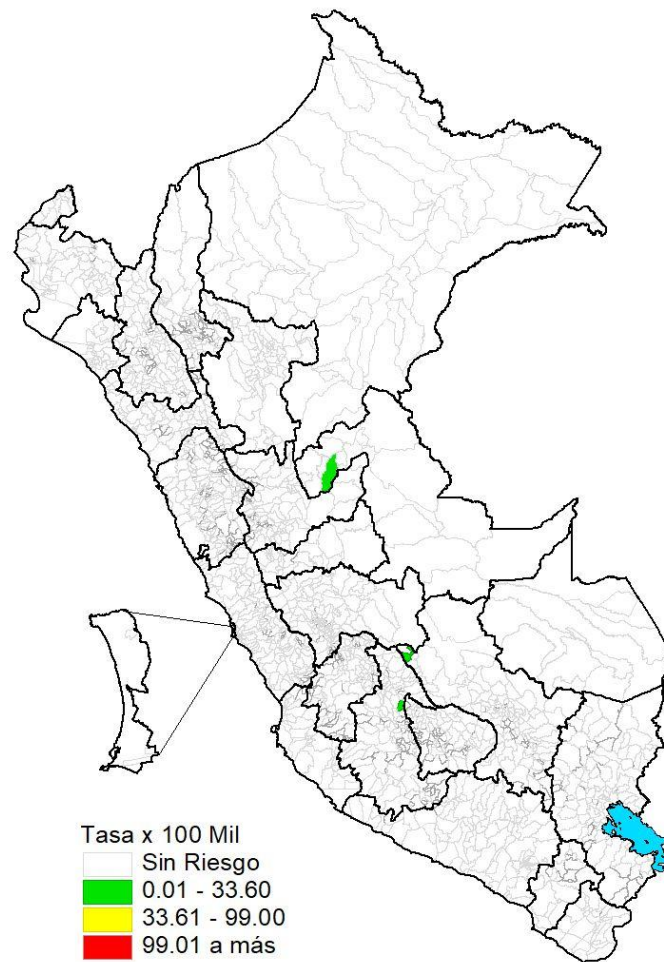



Distribución de casos de leishmaniasis por curso de vida y género, Perú 2026*

	N° casos	%	TIA por 100 mil Hab.
Según curso de vida			
Niños (0 - 11 años)	210	14,79	3,43
Adolescentes (12 - 17 años)	146	10,28	4,36
Joven (18 - 29 años)	267	18,80	4,23
Adulto (30 - 59 años)	585	41,20	4,24
Adulto mayor (60 + años)	212	14,93	4,18
Perú	1420	100,00	4,10
Según género			
Hombres	955	67,25	5,57
Mujeres	465	32,75	2,66

El 41,20% de los casos de leishmaniasis se reportaron en la etapa de vida adulto de 30 - 59 años y el 18,80% en la etapa Joven.

La tasa de incidencia acumulada fue alta en el curso de vida Joven



Leishmaniasis en el departamento de Madre de Dios

Número de casos de leishmaniasis, 2000 – 2026*

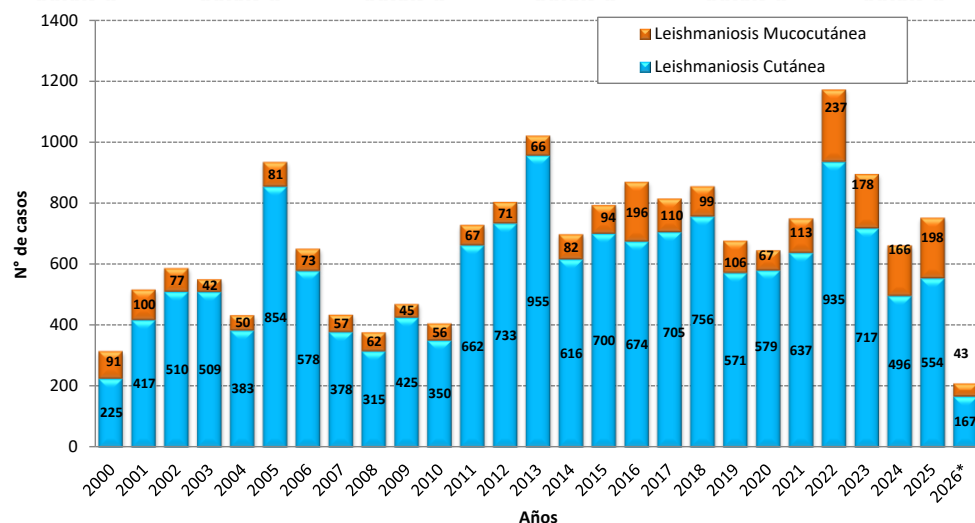

Incidencia en la SE 20 - 2026

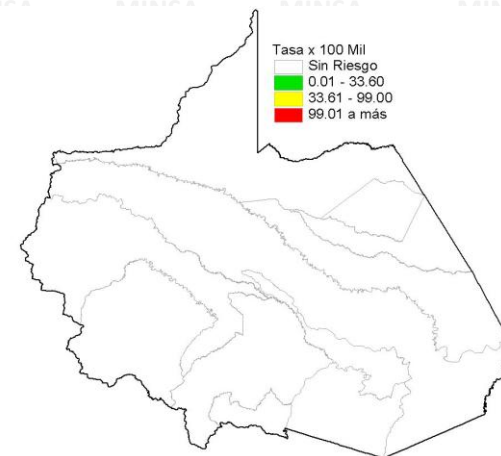

Incidencia acumulada 2026*

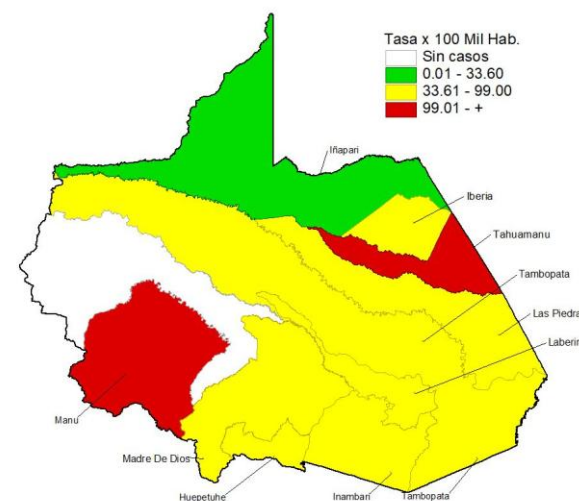

Número de casos de leishmaniasis reportados en el 2025* - 2026*

Distritos	2025*		2026*		Casos en la SE 20 2026	Defunciones
	casos	%	casos	%		
TAMBOPATA	108	30,86	66	31,43	0	0
LAS PIEDRAS	89	25,43	31	14,76	0	0
INAMBARI	46	13,14	26	12,38	0	0
TAHUAMANU	25	7,14	30	14,29	0	0
LABERINTO	21	6,00	12	5,71	0	0
HUEPETUHE	20	5,71	15	7,14	0	0
IBERIA	14	4,00	5	2,38	0	0
MADRE DE DIOS	13	3,71	8	3,81	0	0
MANU	8	2,29	14	6,67	0	0
DEMAS DISTritos	6	1,71	3	1,43	0	0
Dpto Madre de Dios	350	100,00	210	100,00	0	0



Leishmaniasis en el departamento de Cajamarca

Número de casos de leishmaniasis, 2000 – 2026*

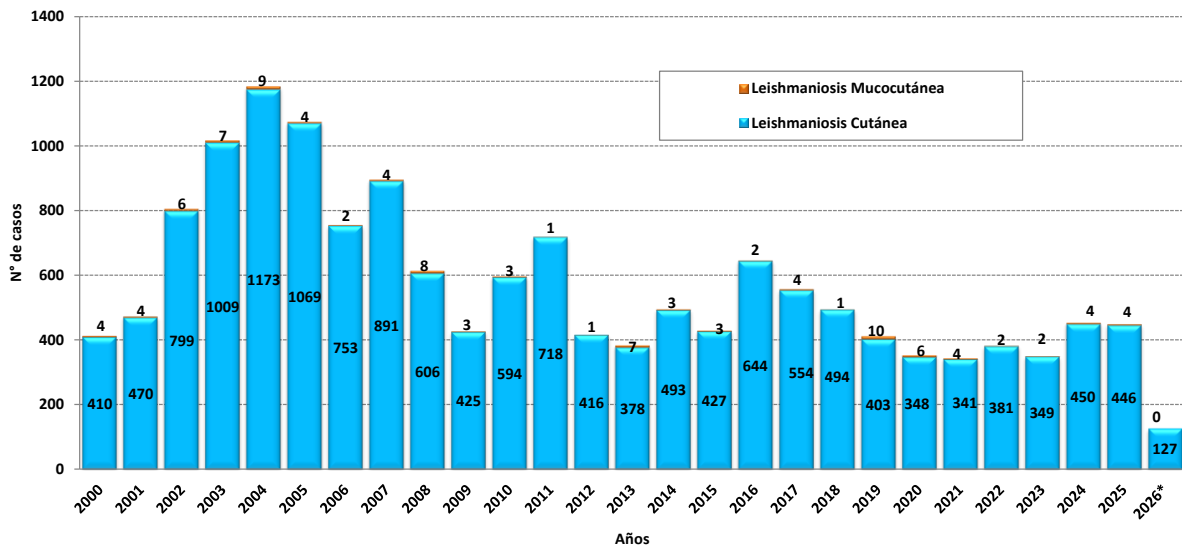

Incidencia en la SE 20 - 2026

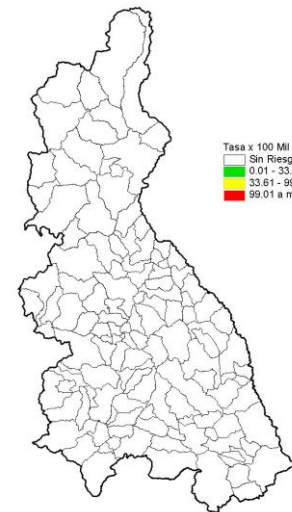

Incidencia acumulada 2026*

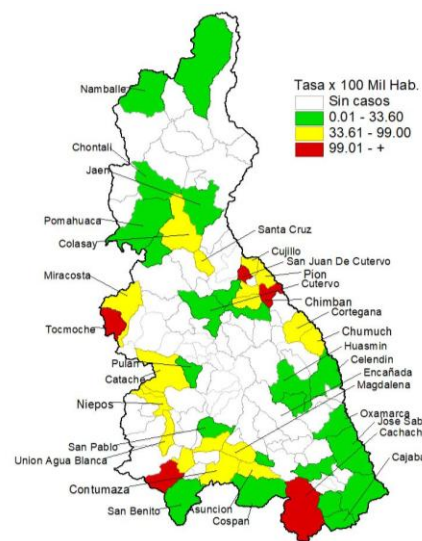

Número de casos de leishmaniasis reportados en el 2025* - 2026*

Distritos	2025*		2026*		Casos en la SE 20 2026	Defunciones
	casos	%	casos	%		
CACHACHI	63	23,25	29	22,83	0	0
CONTUMAZA	16	5,90	8	6,30	0	0
CALLAYUC	11	4,06	0	0,00	0	0
CHONTALI	10	3,69	1	0,79	0	0
JAEN	8	2,95	2	1,57	0	0
CHIMBAN	8	2,95	2	1,57	0	0
MAGDALENA	7	2,58	4	3,15	0	0
NAMBALLE	7	2,58	1	0,79	0	0
TACABAMBA	6	2,21	5	3,94	0	0
DEMÁS DISTRITOS	135	49,82	75	59,06	0	0
Dpto Cajamarca	271	100,00	127	100,00	0	0

Fuente : Centro Nacional de Epidemiología, Prevención y Control de Enfermedades (CDC) - Ministerio de Salud - Perú.

(*). Hasta la SE 20 - 2026



PERÚ

Ministerio de Salud

Viceministerio de Salud Pública

Centro Nacional de Epidemiología, Prevención y Control de Enfermedades

Leishmaniasis en el departamento de Cusco

Número de casos de leishmaniasis. 2000 – 2026*

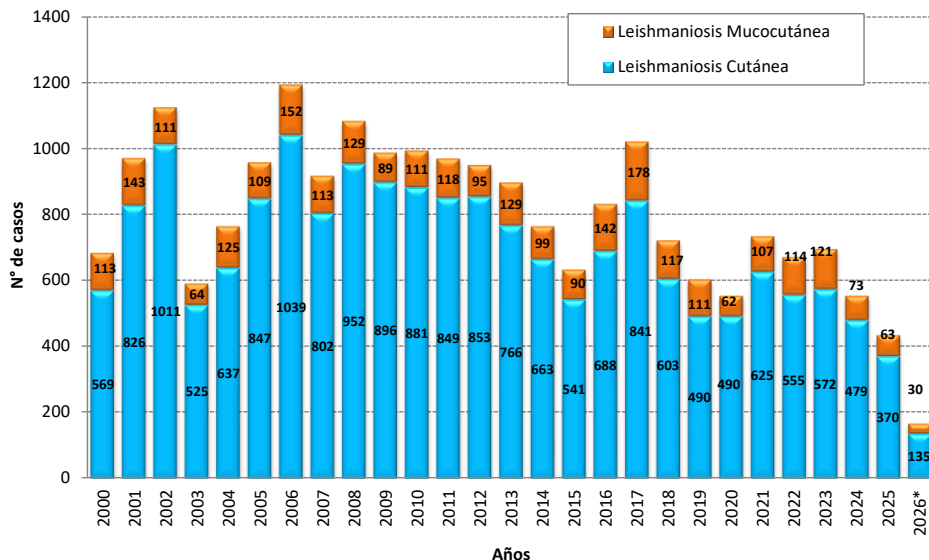

Incidencia en la SE 20 - 2026

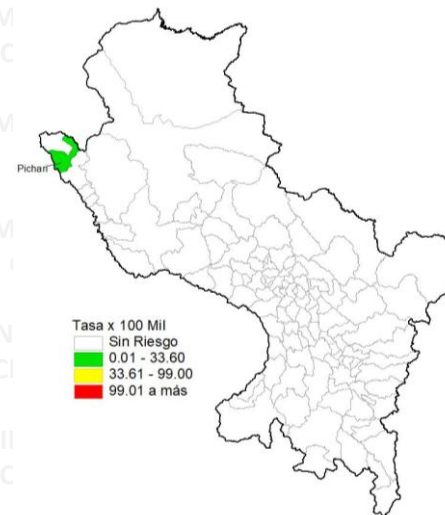

Número de casos de leishmaniasis reportados en el 2025* - 2026*

Distritos	2025*		2026*		Casos en la SE 20 2026	Defunciones
	casos	%	casos	%		
ECHARATE	62	27,93	30	18,18	0	0
KOSÑIPATA	30	13,51	18	10,91	0	0
MEGANTONI	27	12,16	22	13,33	0	0
PICHARI	20	9,01	15	9,09	1	0
QUELLOUNO	17	7,66	12	7,27	0	0
KUMPIRUSHIATO	16	7,21	8	0,00	0	0
SANTA ANA	10	4,50	22	0,00	0	0
YANATILE	8	3,60	10	0,00	0	0
SANTA TERESA	7	3,15	5	0,00	0	0
DEMÁS DISTRITOS	25	11,26	23	13,94	0	0
Dpto Cusco	222	70,27	165	58,79	1	0

Incidencia acumulada 2026*

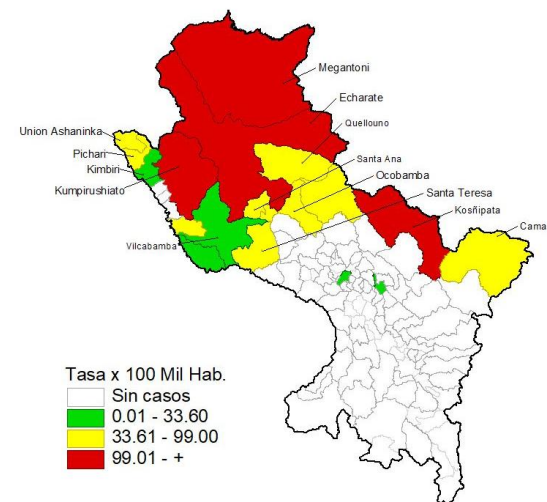



Leishmaniasis en el departamento de Lima

Número de casos de leishmaniasis, 2000 – 2026*

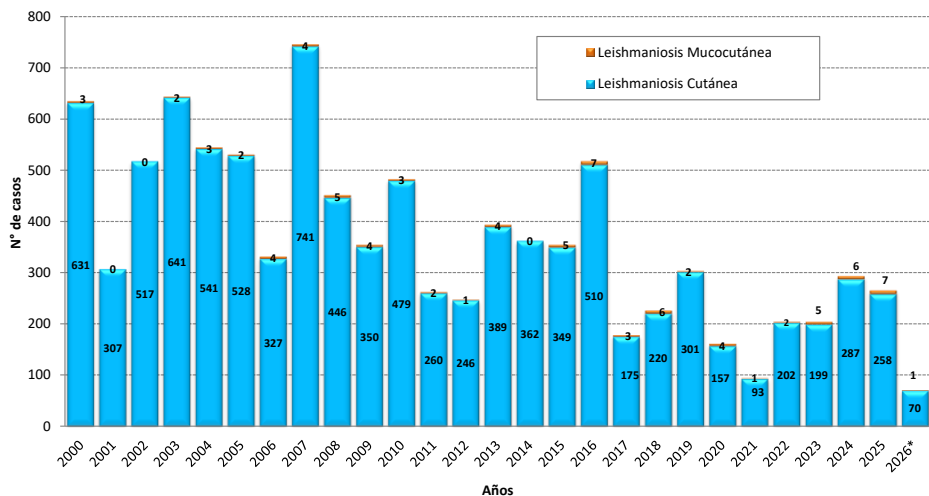

Incidencia en la SE 20 - 2026



Número de casos de leishmaniasis reportados en el 2025* - 2026*

Distritos	2025*		2026*		Casos en la SE 20 2026	Defunciones	
	casos	%	casos	%			
SAN MATEO DE OTAO	16	12,03	2	2,82	0	0	
PACCHO	10	7,52	5	7,04	0	0	
PACHANGARA	9	6,77	7	9,86	0	0	
IHUARI	9	6,77	2	2,82	0	0	
MANAS	7	5,26	1	1,41	0	0	
MATUCANA	6	4,51	12	16,90	0	0	
HUAROCHIRI	5	3,76	5	7,04	0	0	
ARAHUAY	4	3,01	0	0,00	0	0	
SURCO	4	3,01	3	4,23	0	0	
DEMÁS DISTRITOS	**	63	47,37	34	47,89	0	0
Dpto Lima		133	100,00	71	100,00	0	0

Incidencia acumulada 2026*

