

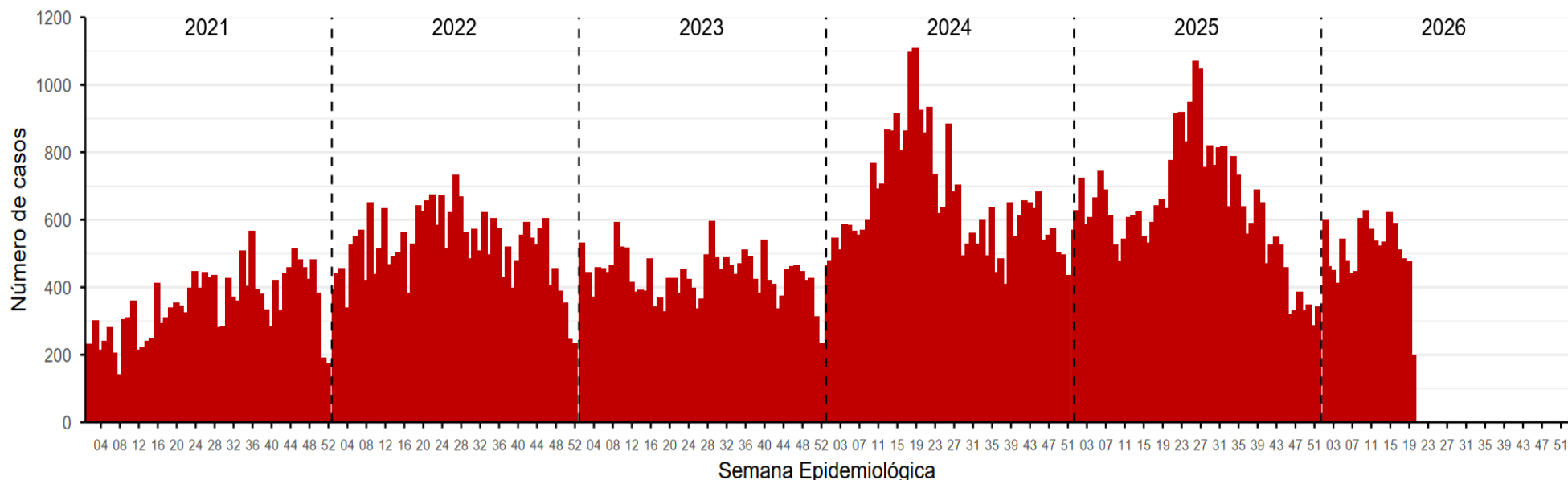

# Número de casos de malaria, Perú 2021 – 2026\*



### Número de casos por tipo de Malaria y defunciones, Perú 2021\* – 2026\*

Años	2021*	2022*	2023*	2024*	2025*	2026*
<i>P. vivax</i>	4470	8302	7588	11586	9968	8173
<i>P. falciparum</i>	992	1852	1172	2580	2244	1960
<i>P. malariae</i>	1	6	28	7	7	1
<b>Notificados</b>	<b>5463</b>	<b>10160</b>	<b>8788</b>	<b>14173</b>	<b>12219</b>	<b>10134</b>
<b>Defunciones</b>	<b>1</b>	<b>2</b>	<b>0</b>	<b>5</b>	<b>5</b>	<b>1</b>

Hasta la SE 20 del 2026, se han notificado 10134 casos de malaria en el país. Se ha reportado 1 defunción por esta enfermedad hasta esta semana.

En el 2025, en el mismo periodo, se notificó 12219 casos en el Perú y 5 defunciones por malaria.

**PERÚ****Ministerio  
de Salud****Viceministerio  
de Salud Pública****Centro Nacional de Epidemiología,  
Prevención y Control de  
Enfermedades**

# Número de casos de malaria según departamentos, Perú 2020 - 2026\*

DEPARTAMENTOS	Casos acumulados							Corte Hasta la SE 20						
	2020	2021	2022	2023	2024	2025	2025*	2020	2021	2022	2023	2024	2025	2026
LORETO	13397	15490	22725	20606	32261	33186	9971	4925	4436	8209	7721	13356	12037	9971
JUNIN	517	1522	2292	408	748	143	147	158	751	1173	198	308	71	147
SAN MARTIN	139	212	117	179	53	51	6	73	23	55	103	18	24	6
UCAYALI	5	39	21	12	29	13	4	0	9	12	6	12	7	4
AMAZONAS	1553	659	1657	1095	573	82	4	1120	164	571	550	326	48	4
MADRE DE DIOS	3	0	0	4	7	3	1	2	0	0	2	4	0	1
AYACUCHO	34	31	34	47	48	20	1	14	16	20	13	3	11	1
CAJAMARCA	8	16	3	2	0	0	0	4	10	3	2	0	0	0
PASCO	0	0	0	0	0	1	0	0	0	0	0	0	0	0
CALLAO	0	0	0	0	0	0	0	0	0	0	0	0	0	0
HUANCAVELICA	1	0	0	0	0	0	0	0	0	0	0	0	0	0
CUSCO	74	97	207	263	184	20	0	15	50	117	193	145	20	0
HUANUCO	0	0	0	0	0	3	0	0	0	0	0	0	0	0
ANCASH	0	0	0	0	0	0	0	0	0	0	0	0	0	0
ICA	0	0	0	0	1	0	0	0	0	0	0	1	0	0
MOQUEGUA	0	0	0	0	0	0	0	0	0	0	0	0	0	0
AREQUIPA	0	0	0	0	0	0	0	0	0	0	0	0	0	0
PIURA	1	0	0	0	0	1	0	0	0	0	0	0	1	0
PUNO	0	0	0	1	0	0	0	0	0	0	0	0	0	0
TACNA	0	0	0	0	0	0	0	0	0	0	0	0	0	0
APURIMAC	0	1	0	0	0	0	0	0	0	0	0	0	0	0
TUMBES	71	3	0	0	0	2	0	67	1	0	0	0	0	0
LAMBAYEQUE	0	0	0	0	0	0	0	0	0	0	0	0	0	0
LIMA	1	0	0	0	0	0	0	1	0	0	0	0	0	0
LA LIBERTAD	6	5	2	0	0	1	0	6	3	0	0	0	0	0
<b>Perú</b>	<b>15810</b>	<b>18075</b>	<b>27058</b>	<b>22617</b>	<b>33904</b>	<b>33526</b>	<b>10134</b>	<b>6385</b>	<b>5463</b>	<b>10160</b>	<b>8788</b>	<b>14173</b>	<b>12219</b>	<b>10134</b>



## Casos según tipo de malaria, tasas y fallecidos, Perú 2026\*

Departamentos	Según las especie de plasmodio				Incidencia x 100 mil Hab.	%	Defunciones
	<i>P. Vivax</i>	<i>P. falciparum</i>	<i>P. malariae</i>	Total			
LORETO	8010	1960	1	9971	9,35	98,39	1
JUNIN	147	0	0	147	10,77	1,45	0
SAN MARTIN	6	0	0	6	0,63	0,06	0
UCAYALI	4	0	0	4	0,62	0,04	0
AMAZONAS	4	0	0	4	0,91	0,04	0
MADRE DE DIOS	1	0	0	1	0,49	0,01	0
AYACUCHO	1	0	0	1	0,15	0,01	0
CALLAO	0	0	0	0	0,00	0,00	0
CUSCO	0	0	0	0	0,00	0,00	0
MOQUEGUA	0	0	0	0	0,00	0,00	0
PIURA	0	0	0	0	0,00	0,00	0
CAJAMARCA	0	0	0	0	0,00	0,00	0
HUANCAVELICA	0	0	0	0	0,00	0,00	0
ANCASH	0	0	0	0	0,00	0,00	0
HUANUCO	0	0	0	0	0,00	0,00	0
TUMBES	0	0	0	0	0,00	0,00	0
ICA	0	0	0	0	0,00	0,00	0
PASCO	0	0	0	0	0,00	0,00	0
AREQUIPA	0	0	0	0	0,00	0,00	0
PUNO	0	0	0	0	0,00	0,00	0
APURIMAC	0	0	0	0	0,00	0,00	0
TACNA	0	0	0	0	0,00	0,00	0
LAMBAYEQUE	0	0	0	0	0,00	0,00	0
LIMA	0	0	0	0	0,00	0,00	0
LA LIBERTAD	0	0	0	0	0,00	0,00	0
<b>Perú</b>	<b>8173</b>	<b>1960</b>	<b>1</b>	<b>10134</b>	<b>0,30</b>	<b>100,00</b>	<b>1</b>

Hasta la SE 20 - 2026 se reportaron 10134 casos. El 80,65 % de los casos fueron malaria *P. vivax* (8173 casos) El 19,34 % malaria *P. falciparum* (1960 casos).



PERÚ

Ministerio de Salud

Viceministerio de Salud Pública

Centro Nacional de Epidemiología, Prevención y Control de Enfermedades

# Número de casos por tipo de malaria, Perú 2021 - 2026\*

## Malaria *P. vivax*, Perú 2021 - 2026\*

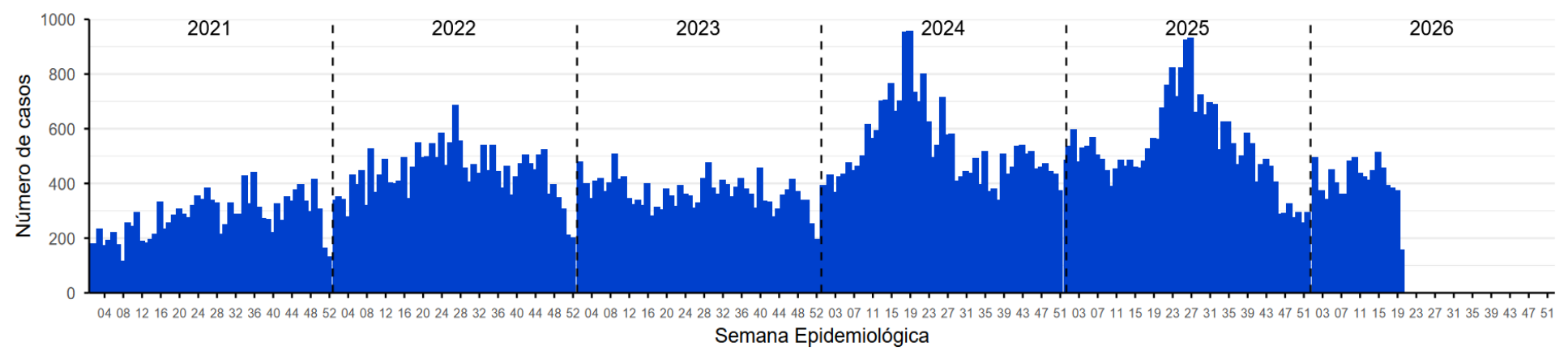

## Malaria *P. falciparum*, Perú 2021 - 2026\*

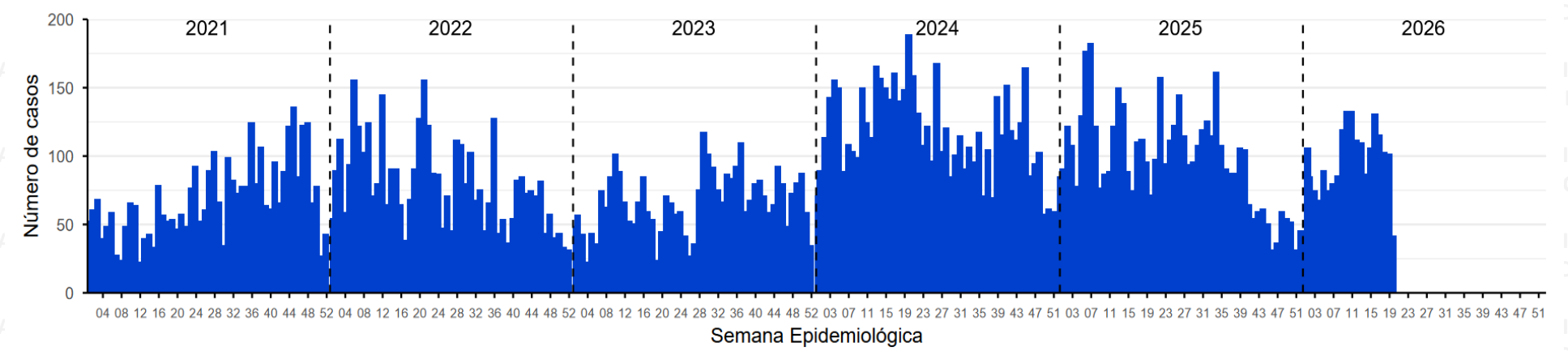

Fuente : Centro Nacional de Epidemiología, Prevención y Control de Enfermedades (CDC) - Ministerio de Salud - Perú. (\*) Hasta la SE 20 - 2026



PERÚ

Ministerio de Salud

Viceministerio de Salud Pública

Centro Nacional de Epidemiología, Prevención y Control de Enfermedades

# Número de casos de malaria por distritos, Perú 2026\*

### Casos acumulados 2026\*

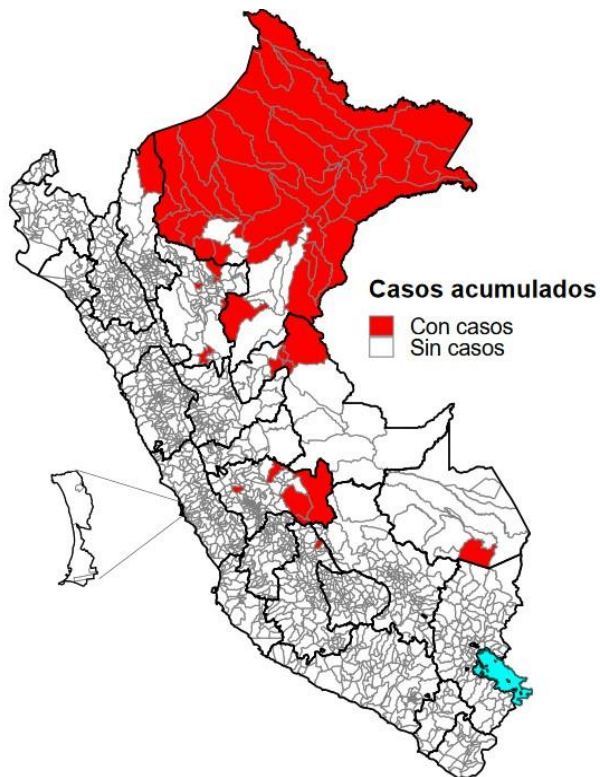

### Casos en la SE 20 – 2026

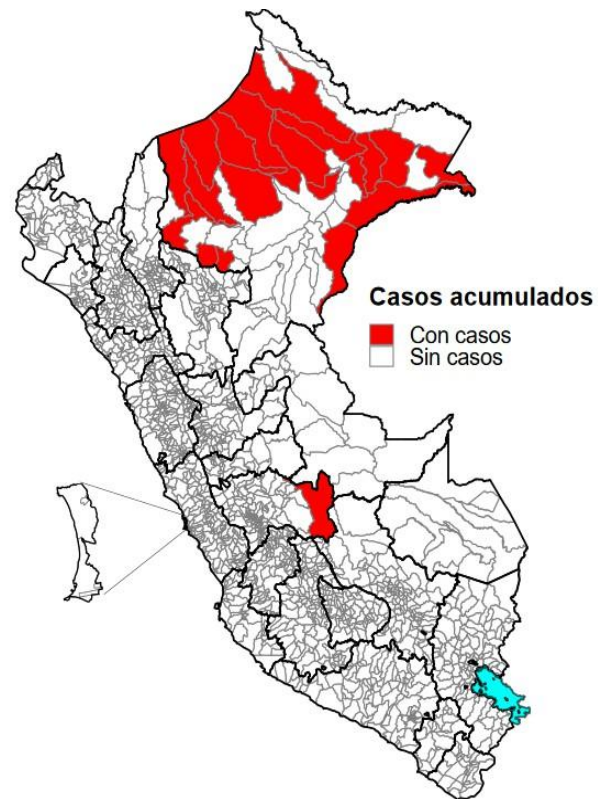

Desde la SE 01 a la SE 120 del 2026, son 60 distritos los que reportaron al menos un caso de malaria, concentrados en 99,8% en los departamentos de Loreto y Junín.

En la SE 20 del 2026, 20 distritos que pertenecen a 7 provincias de 2 departamento registraron al menos un caso de malaria.



PERÚ

Ministerio de Salud

Viceministerio de Salud Pública

Centro Nacional de Epidemiología, Prevención y Control de Enfermedades

# Incidencia de Malaria por distritos, Perú 2026\*

## Incidencia acumulada 2026\*

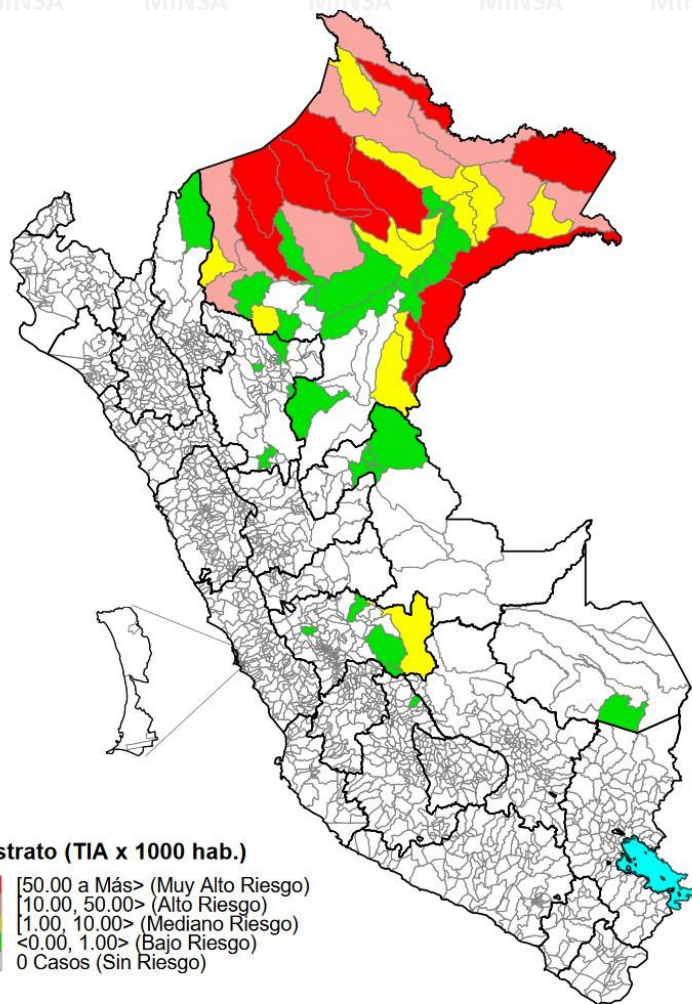

## Incidencia en la SE 20 - 2026

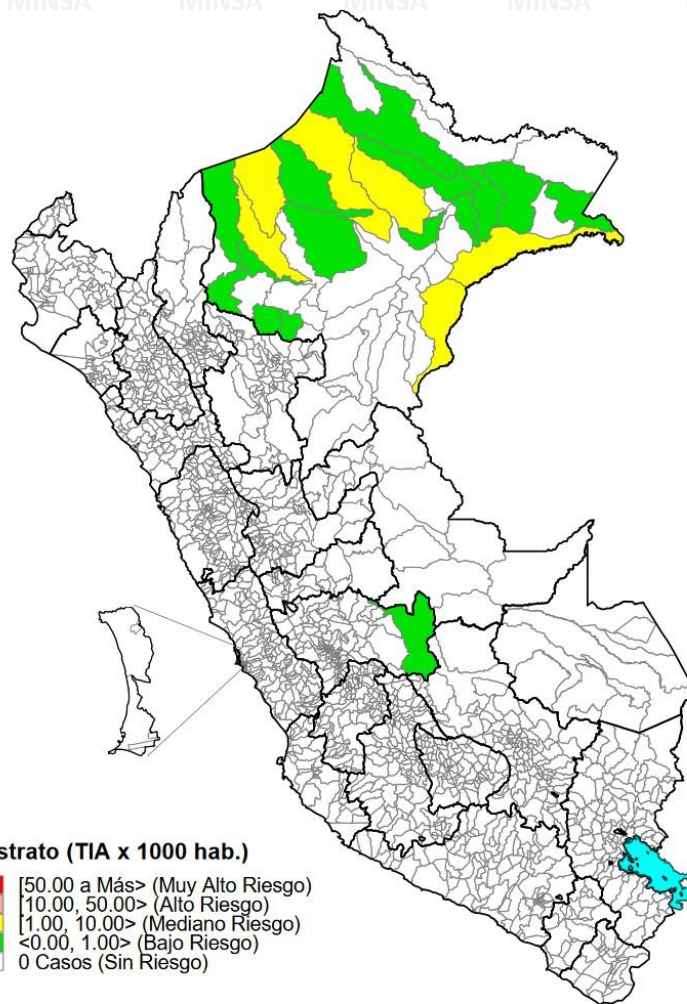



PERÚ

Ministerio de Salud

Viceministerio de Salud Pública

Centro Nacional de Epidemiología, Prevención y Control de Enfermedades

# Malaria por *P. vivax*, Perú 2026\*

## Mapa de riesgo de malaria por *P. vivax* 2026\*

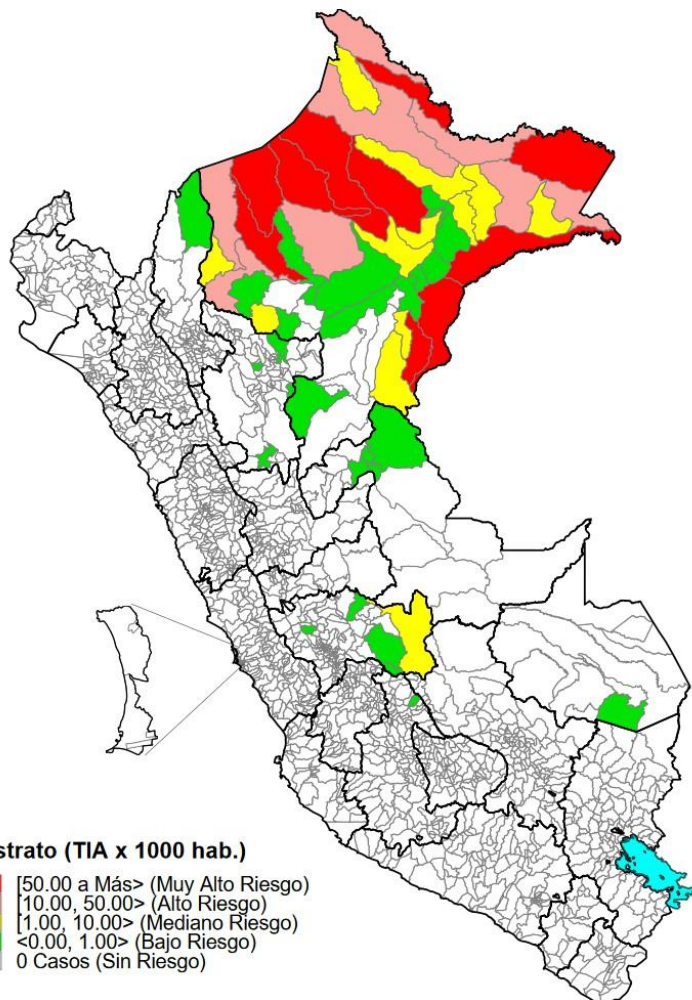

## Mapa de riesgo de malaria por *P. vivax* en la SE 20 – 2026

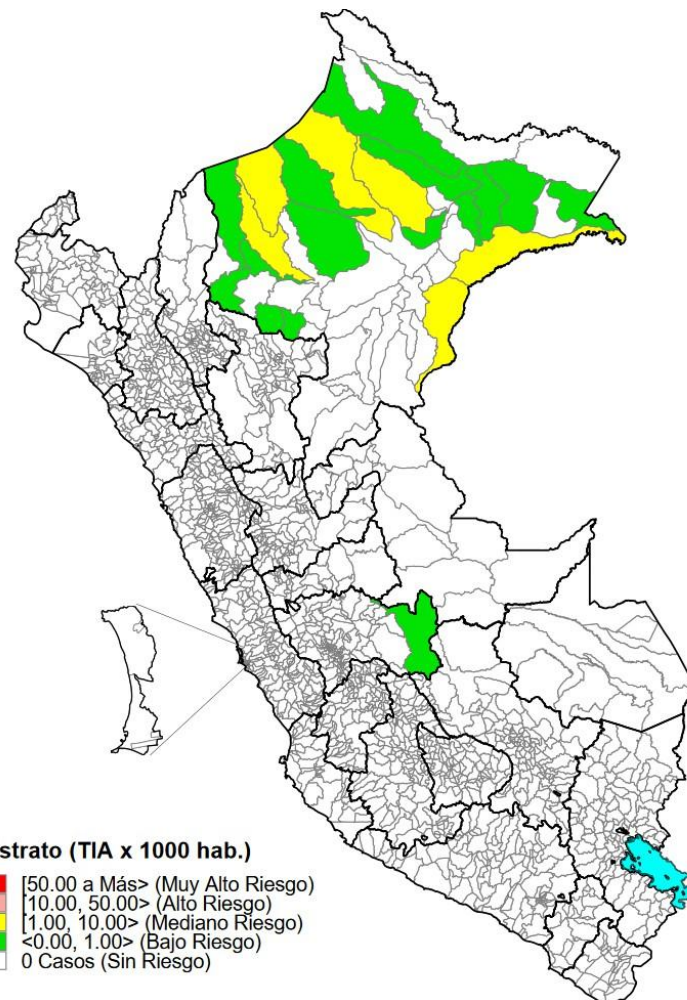



PERÚ

Ministerio de Salud

Viceministerio de Salud Pública

Centro Nacional de Epidemiología, Prevención y Control de Enfermedades

# Malaria por *P. falciparum*, Perú 2026\*

## Mapa de riesgo de malaria por *P. falciparum* 2026\*

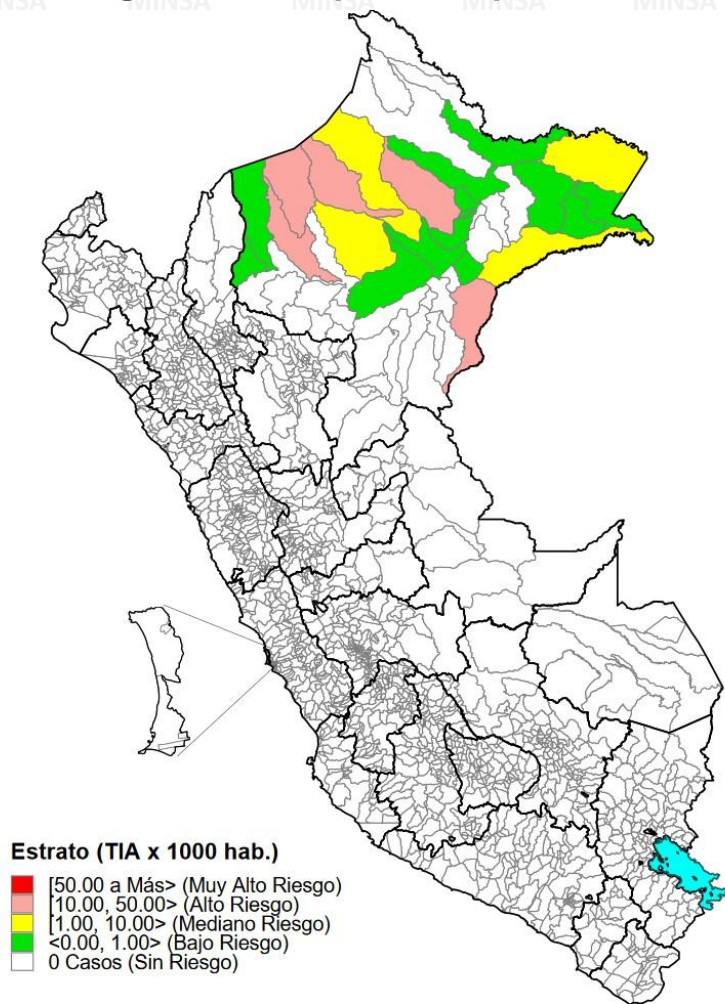

## Mapa de riesgo de malaria por *P. falciparum* en la SE 20 - 2026

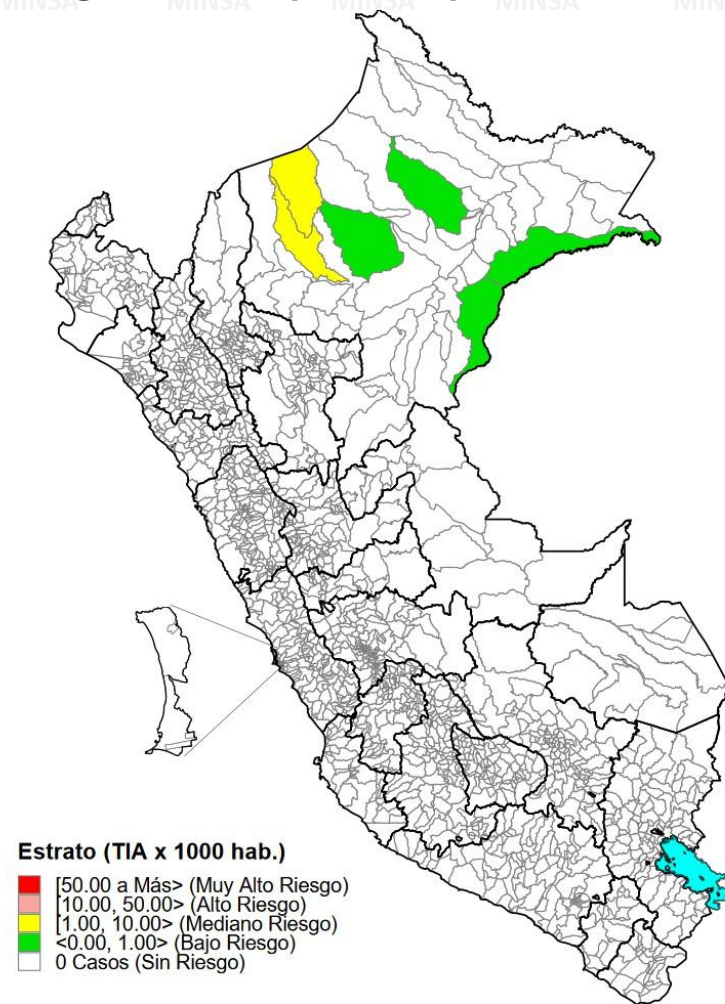



# Distribución de casos de malaria por curso de vida y género, Perú año 2026\*

	N° casos	%	TIA por 100 mil Hab.
<b>Según etapa de vida</b>			
Niños (0 - 11 años)	4874	48,10	79,71
Adolescentes ( 12 - 17 años )	1466	14,47	43,75
Joven (18 - 29 años )	1550	15,30	24,55
Adulto (30 - 59 años )	1927	19,02	13,97
Adulto mayor (60 + años)	317	3,13	6,25
<b>Perú</b>	<b>10134</b>	<b>100,00</b>	<b>29,25</b>
<b>Según género</b>			
Hombres	5578	55,04	32,52
Mujeres	4556	44,96	26,05

El 48,10% de los casos de malaria se reportaron en la etapa de vida Niños de 0 - 11 años, el 19,02% en la etapa de vida adulto de 30 - 59 años y 15,30% en la etapa de vida Joven de 18-29 años. La tasa de incidencia acumulada fue alta en la etapa de vida Niño.



PERÚ

Ministerio de Salud

Viceministerio de Salud Pública

Centro Nacional de Epidemiología, Prevención y Control de Enfermedades

# Malaria en el departamento de Loreto

### Número de casos de malaria, 2021 – 2026\*

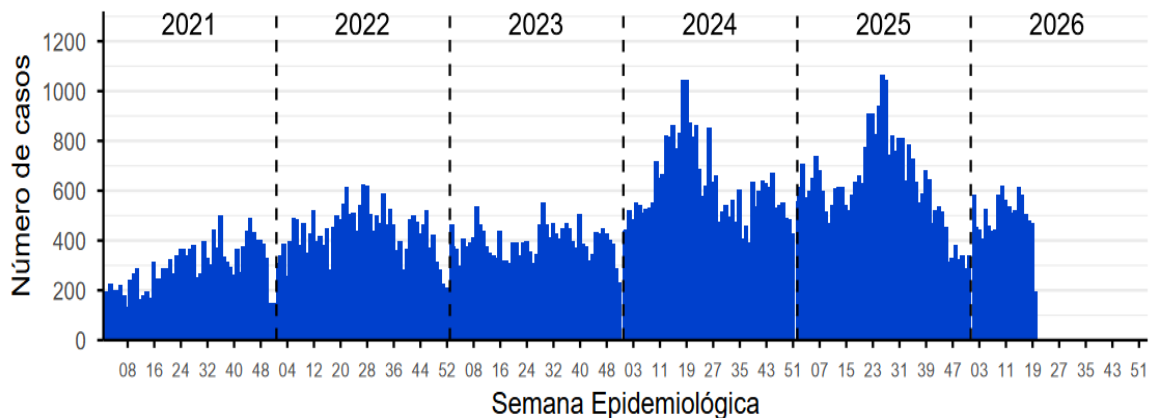

### Incidencia en la SE 20 - 2026

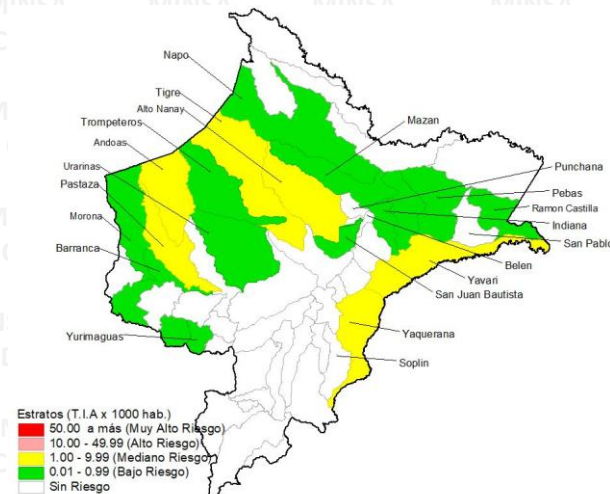

### Número de casos de malaria reportados en el 2025\* - 2026\*

Distritos	2025*		2026*		Casos en la SE 20 2026	Defunciones
	casos	%	casos	%		
ANDOAS	2222	18,46	2569	25,76	56	0
TROMPETEROS	1182	9,82	1346	13,50	1	0
URARINAS	930	7,73	452	4,53	15	1
TIGRE	798	6,63	607	6,09	26	0
YAVARI	785	6,52	487	4,88	14	0
SAN JUAN BAUTISTA	738	6,13	252	2,53	6	0
PASTAZA	696	5,78	1161	11,64	35	0
ALTO NANAY	621	5,16	305	3,06	11	0
YAQUERANA	550	4,57	537	5,39	8	0
DEMÁS DISTRITOS	3515	29,20	2255	22,62	24	0
<b>Dpto Loreto</b>	<b>12037</b>	<b>100,00</b>	<b>9971</b>	<b>100,00</b>	<b>196</b>	<b>1</b>

### Incidencia acumulada 2026\*

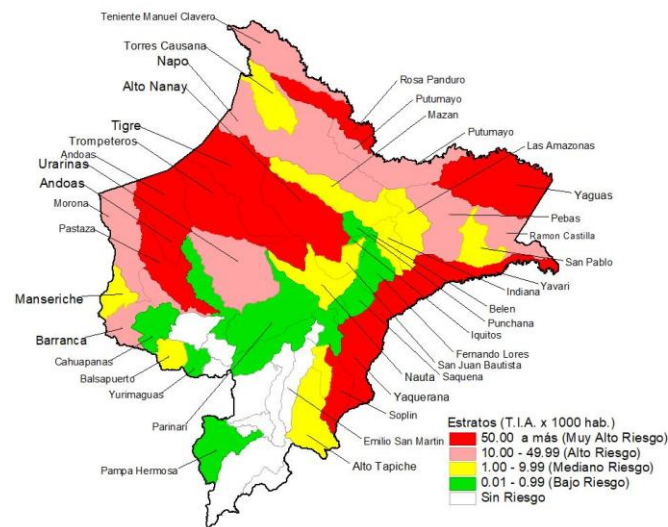

Fuente : Centro Nacional de Epidemiología, Prevención y Control de Enfermedades (CDC) - Ministerio de Salud - Perú.

(\*). Hasta la SE 20 - 2026



## Distribución de casos de malaria por curso de vida y género, Loreto años 2021 al 2025 y 2026\*

Según etapa de vida	2021 - 2025		2026*	
	casos	%	casos	%
Niños (0 - 11 años)	53407	42,98	4811	48,25
Adolescentes ( 12 - 17 años )	19333	15,56	1448	14,52
Joven (18 - 29 años )	20948	16,86	1516	15,20
Adulto (30 - 59 años )	25992	20,92	1882	18,87
Adulto mayor (60 + años)	4580	3,69	314	3,15
<b>Perú</b>	<b>124260</b>	<b>100,00</b>	<b>9971</b>	<b>100,00</b>
<b>Según género</b>				
Hombres	67698	54,48	5484	55,00
Mujeres	56562	45,52	4487	45,00



PERÚ

Ministerio de Salud

Viceministerio de Salud Pública

Centro Nacional de Epidemiología, Prevención y Control de Enfermedades

# Malaria en el departamento de Amazonas

### Número de casos de malaria, 2021 – 2026\*

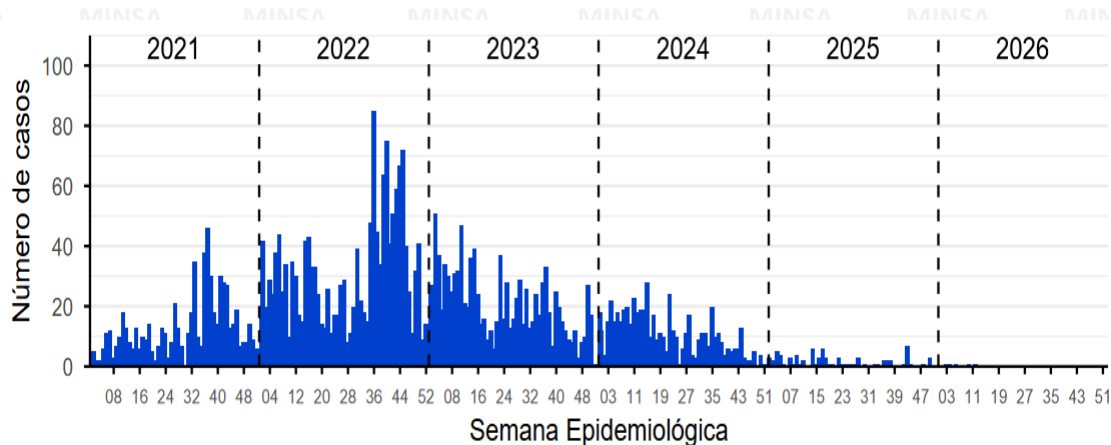

### Incidencia en la SE 20 - 2026



### Incidencia acumulada 2026\*

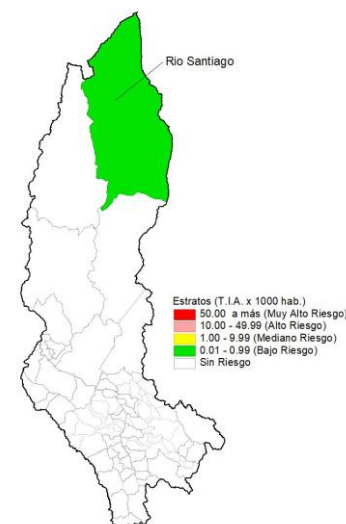

### Número de casos de malaria reportados en el 2025\* - 2026\*

Distritos	2025*		2026*		Casos en la SE 20 2026	Defunciones
	casos	%	casos	%		
RIO SANTIAGO	46	95,83	4	100,00	0	0
EL CENEPA	1	2,08	0	0,00	0	0
JAZAN	1	2,08	0	0	0	0
<b>Dpto Amazonas</b>	<b>48</b>	<b>100,00</b>	<b>4</b>	<b>100,00</b>	<b>0</b>	<b>0</b>

Fuente : Centro Nacional de Epidemiología, Prevención y Control de Enfermedades (CDC) - Ministerio de Salud - Perú.

(\*) Hasta la SE 20 - 2026



PERÚ

Ministerio de Salud

Viceministerio de Salud Pública

Centro Nacional de Epidemiología, Prevención y Control de Enfermedades

# Malaria en el departamento de Junín

### Número de casos de malaria, 2021 – 2026\*

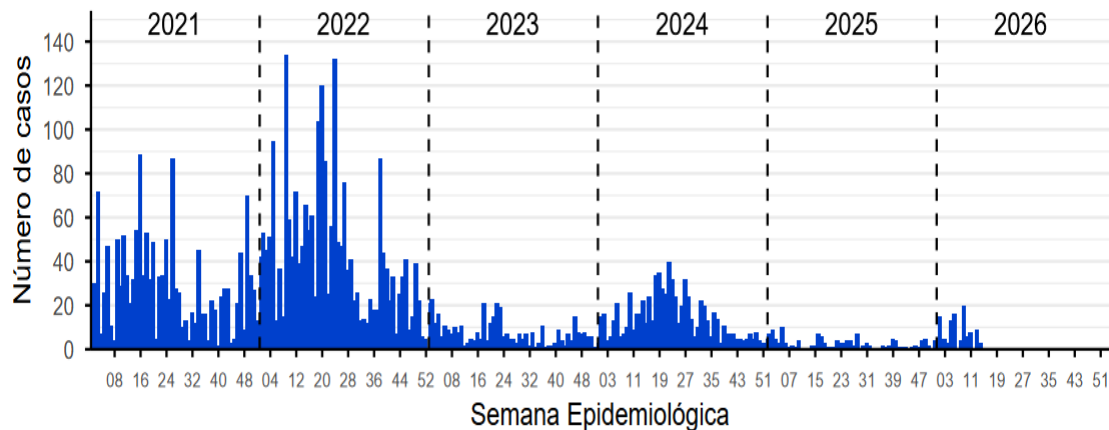

### Incidencia en la SE 20 - 2026

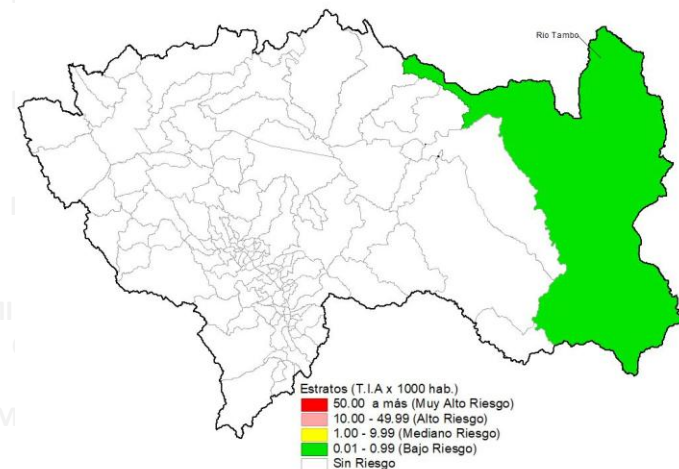

### Número de casos de malaria reportados en el 2025\* - 2026\*

Distritos	2025*		2026*		Casos en la SE 20 2026	Defunciones
	casos	%	casos	%		
PANGOA	41	57,75	8	5,44	0	0
RIO TAMBO	26	36,62	136	92,52	5	0
VIZCATAN DEL ENE	4	5,63	1	0,68	0	0
PICHANAQUI	0	0,00	1	0,68	0	0
TARMA	0	0,00	1	0,68	0	0
<b>Dpto Junin</b>	<b>71</b>	<b>100,00</b>	<b>147</b>	<b>100,00</b>	<b>5</b>	<b>0</b>

### Incidencia acumulada 2026\*

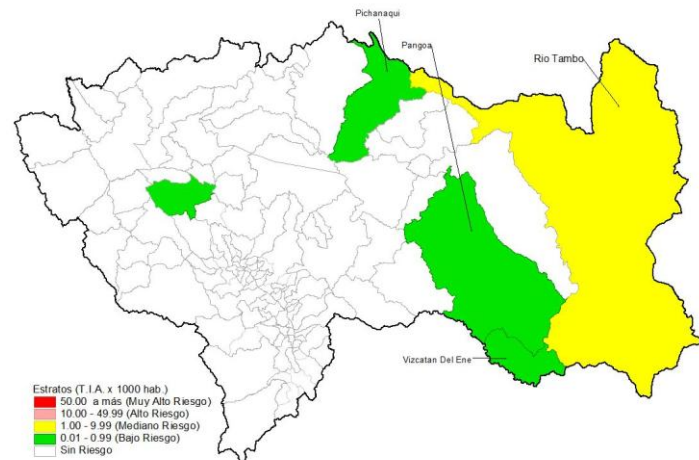



# Malaria en el departamento de San Martín

### Número de casos de malaria, 2021 – 2026\*

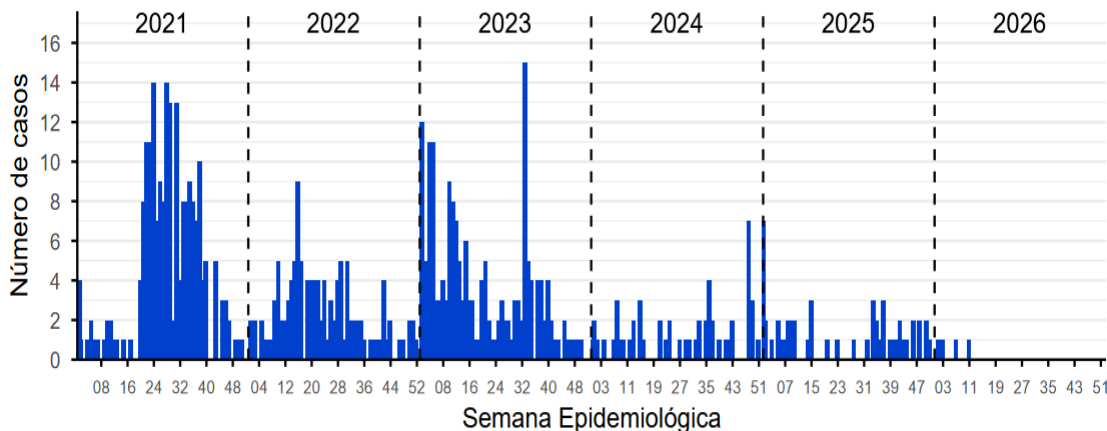

### Incidencia en la SE 20 - 2026



### Número de casos de malaria reportados en el 2025\* - 2026\*

Distritos	2025*		2026*		Casos en la SE 20 2026	Defunciones
	casos	%	casos	%		
ALTO BIAVO	8	33,33	0	0,00	0	0
CAYNARACHI	3	12,50	2	33,33	0	0
TARAPOTO	2	8,33	0	0,00	0	0
LA BANDA DE SHILCAYO	2	8,33	1	16,67	0	0
RUMISAPA	2	8,33	0	0,00	0	0
MOYOBAMBA	1	4,17	0	0,00	0	0
BARRANQUITA	1	4,17	0	0,00	0	0
SHAPAJA	1	4,17	0	0,00	0	0
PAJARILLO	1	4,17	0	0,00	0	0
DEMÁS DISTRITOS	3	12,50	3	50,00	0	0
<b>Dpto San Martín</b>	<b>24</b>	<b>70,83</b>	<b>6</b>	<b>50,00</b>	<b>0</b>	<b>0</b>

### Incidencia acumulada 2026\*

