

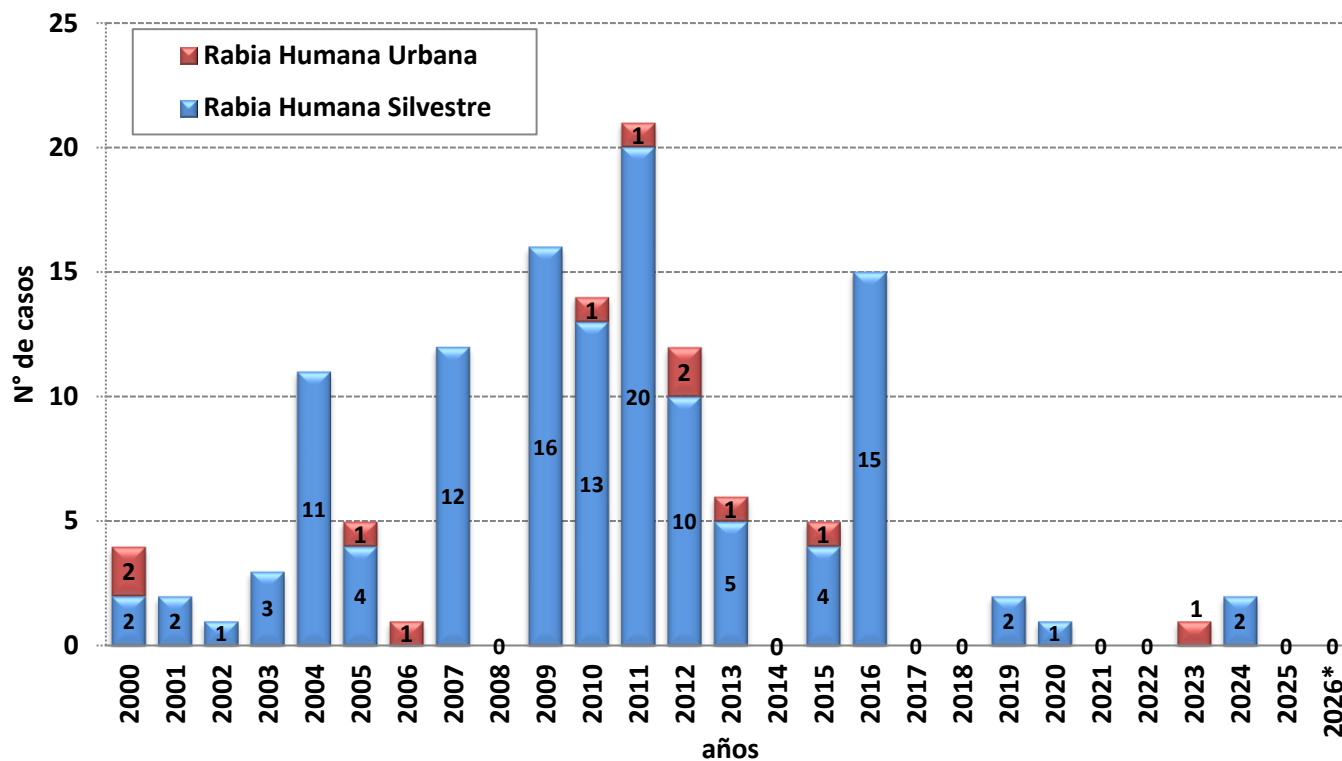

Número de casos de rabia humana, Perú 2000 – 2026*



Número de casos, incidencia y defunciones por rabia, Perú 2021* – 2026*

Años	2021*	2022*	2023*	2024*	2025*	2026*
Nº de casos	0	0	0	2	0	0
Incidencia por 100 mil hab.	0,00	0,00	0,00	0,01	0,00	0,00
Defunciones	0	0	0	2	0	0

Hasta la SE 20 - 2026 no se notificaron casos de rabia.

El último caso confirmado fue notificado durante la SE 08 del 2024, en el departamento de Amazonas.



Número de casos de rabia humana según departamentos y distritos, Perú 2017 -2026*

Departamentos	Total Año (hasta la SE 53)									2026*
	2017	2018	2019	2020	2021	2022	2023	2024	2025	
LORETO	0	0	2	0	0	0	0	0	0	0
AMAZONAS	0	0	0	0	0	0	0	2	0	0
APURIMAC	0	0	0	1	0	0	0	0	0	0
AREQUIPA	0	0	0	0	0	0	1	0	0	0
PASCO	0	0	0	0	0	0	0	0	0	0
ANCASH	0	0	0	0	0	0	0	0	0	0
TUMBES	0	0	0	0	0	0	0	0	0	0
AYACUCHO	0	0	0	0	0	0	0	0	0	0
PUNO	0	0	0	0	0	0	0	0	0	0
TACNA	0	0	0	0	0	0	0	0	0	0
LAMBAYEQUE	0	0	0	0	0	0	0	0	0	0
CAJAMARCA	0	0	0	0	0	0	0	0	0	0
LIMA	0	0	0	0	0	0	0	0	0	0
CALLAO	0	0	0	0	0	0	0	0	0	0
MADRE DE DIOS	0	0	0	0	0	0	0	0	0	0
CUSCO	0	0	0	0	0	0	0	0	0	0
MOQUEGUA	0	0	0	0	0	0	0	0	0	0
HUANCAVELICA	0	0	0	0	0	0	0	0	0	0
PIURA	0	0	0	0	0	0	0	0	0	0
HUANUCO	0	0	0	0	0	0	0	0	0	0
SAN MARTIN	0	0	0	0	0	0	0	0	0	0
ICA	0	0	0	0	0	0	0	0	0	0
UCAYALI	0	0	0	0	0	0	0	0	0	0
JUNIN	0	0	0	0	0	0	0	0	0	0
LA LIBERTAD	0	0	0	0	0	0	0	0	0	0
Total general	0	0	2	1	0	0	1	2	0	0

Hasta la semana 20 - 2026 no se han notificado casos de rabia.

Entre el 2017 y 2026 se notificaron 06 casos de rabia humana (05 de transmisión silvestre y 01 de transmisión urbana)



PERÚ

Ministerio de Salud

Viceministerio de Salud Pública

Centro Nacional de Epidemiología, Prevención y Control de Enfermedades

MINSA CDC MINSA CDC MINSA CDC MINSA CDC MINSA CDC MINSA CDC

Número de casos de rabia humana según distritos, Perú 2012- 2026*

Casos 2012 – 2025

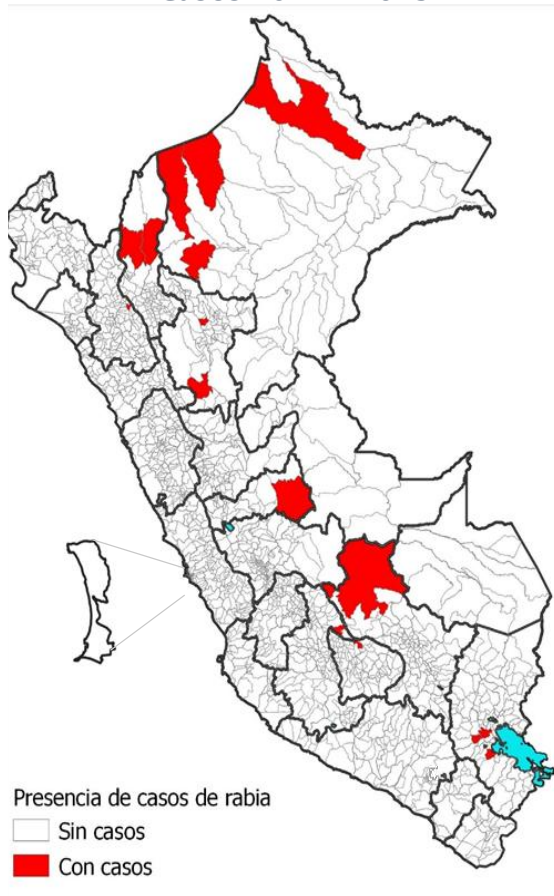

Casos a la SE 20 – 2026

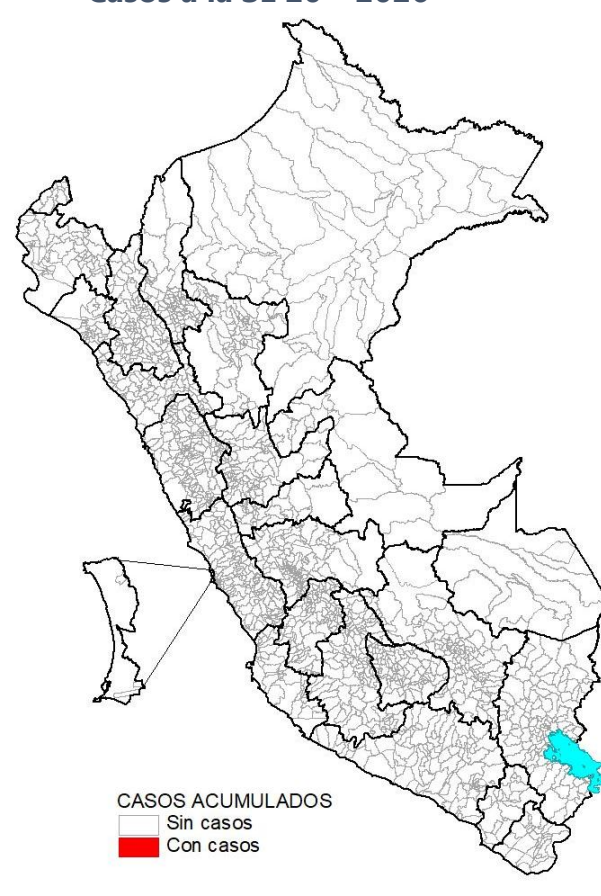

Durante este periodo, 16 distritos de 10 departamentos notificaron al menos un caso de rabia humana, solo Puno y Arequipa notificaron casos de transmisión urbana. No se registraron casos los años 2017, 2018, 2021, 2022 y 2025.

Hasta la SE 20–2026, no se notificaron casos de rabia humana.



Serie histórica de casos de rabia canina, Perú 1990 – 2025*

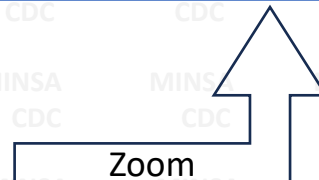
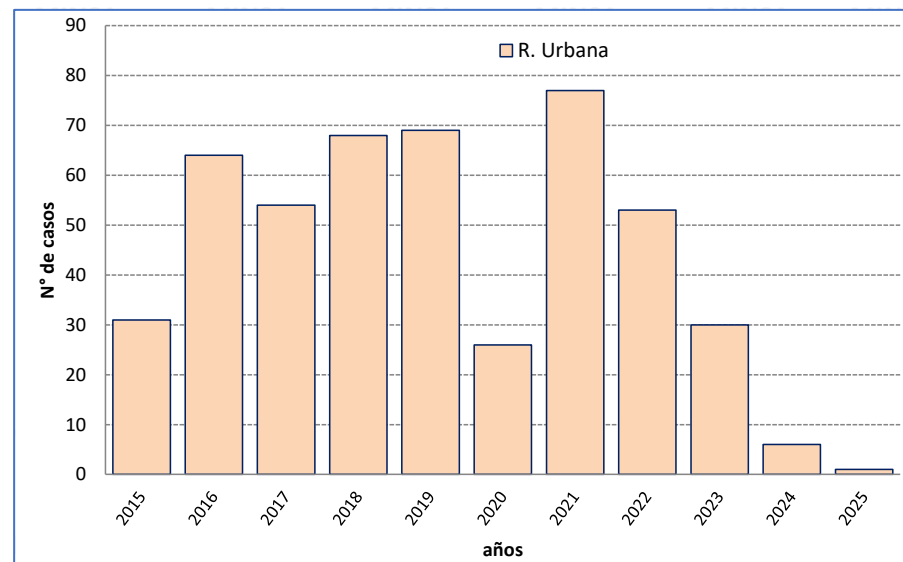
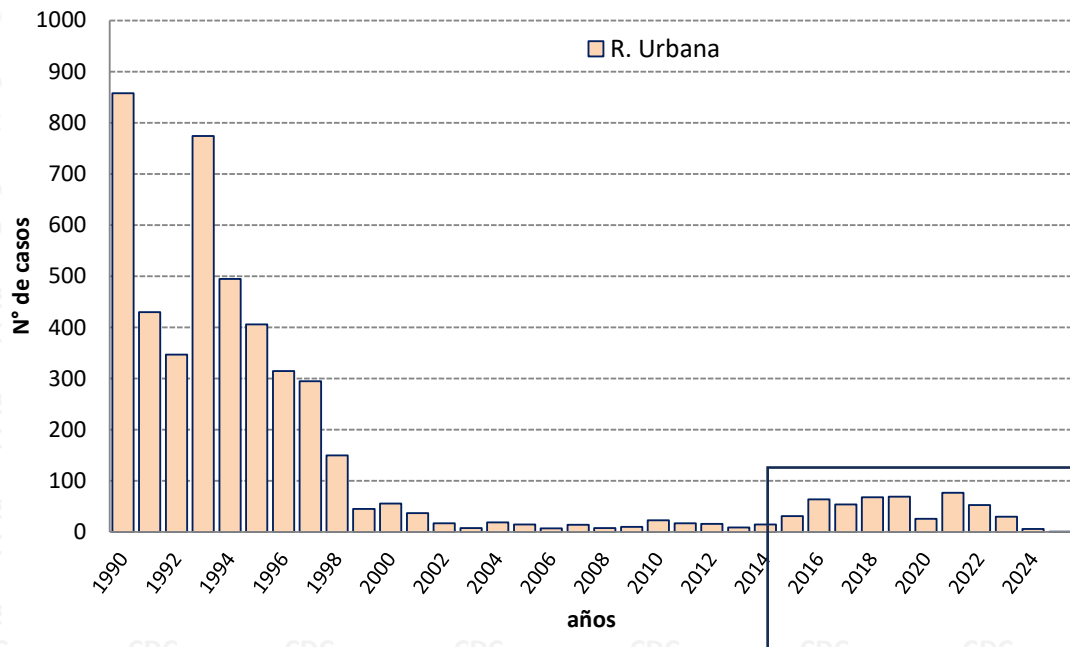

En el periodo 1990–2025* se han notificado 4 838 casos de rabia en canes, en 22 departamentos y la provincia Constitucional del Callao.

Tacna y Moquegua son los departamentos que no han notificado casos.

Durante el periodo 2015 – 2025*, se han notificado 468 casos de rabia canina, de los departamentos de Arequipa (392), Puno (68) y Cusco (8)

Rabia canina

Áreas con transmisión de rabia urbana en animales 2024 – 2026*

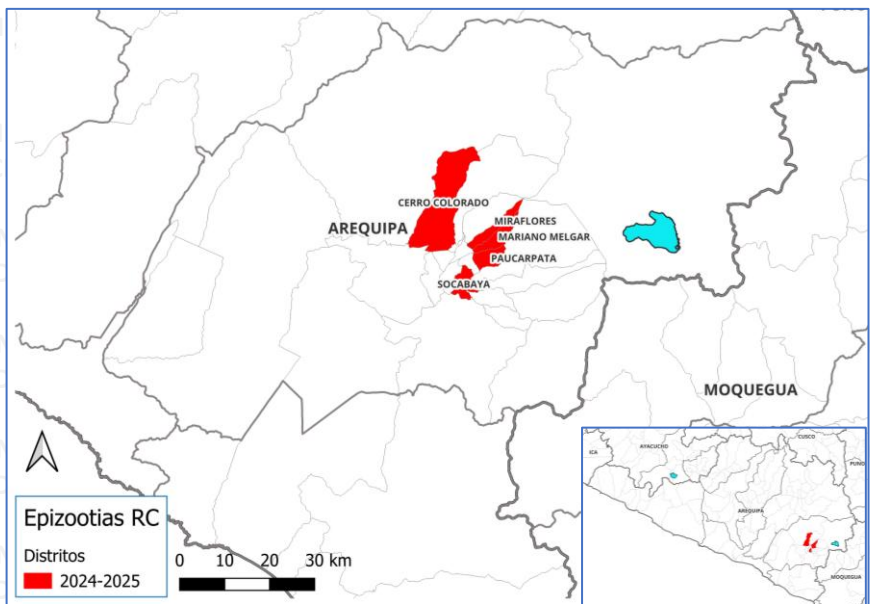

En el periodo 2024 – 2026*, 5 distritos de la provincia de Arequipa notificaron casos de rabia canina.

Rabia canina por departamento, años 2024 – 2026*

Departamento	Provincia	Distrito	Años		2026*		SE				
			2024	2025	N°	%	16	17	18	19	20
Arequipa	Arequipa	Paucarpata	1	1	0	0.0	-	-	-	-	-
		Miraflores	1	1	0	0.0	-	-	-	-	-
		Cerro Colorado	2	-	0	0.0	-	-	-	-	-
		Mariano Melgar	1	-	0	0.0	-	-	-	-	-
		Socabaya	1	-	0	0.0	-	-	-	-	-
Total Arequipa			6	2	0	0.0	0	0	0	0	0
Total Perú			6	2	0	0	0	0	0	0	0

En el periodo 2024 – 2026* se notificaron 8 casos de rabia canina, el 100 % procedentes de Arequipa

Desde la SE 11 - 2025 no se han notificado casos de rabia canina.



Rabia animal silvestre

Casos por departamento, período 2024 – 2026*

Áreas con transmisión de rabia silvestre en animales 2024 – 2026*

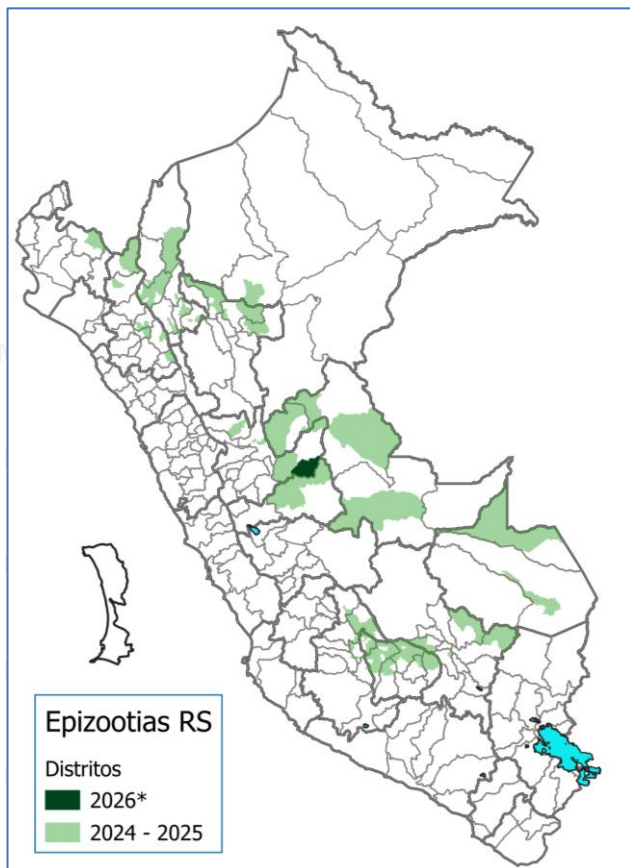

En el periodo 2024 – 2026* se han notificado 445 epizootias de rabia silvestre. El 93,3% corresponden a bovinos.

DEPARTAMENTO	Años		2026*		SE				
	2024	2025	Nº	%	1 - 16	17	18	19	20
Apurímac	98	89	31	42.5	25	-	1	2	3
Cajamarca	6	7	9	12.3	8	-	-	1	-
Amazonas	33	20	7	9.6	5	1	1	-	-
Cusco	11	9	7	9.6	5	-	-	1	1
Ayacucho	14	16	6	8.2	5	-	-	-	1
San Martín	7	18	6	8.2	4	1	-	1	-
Huánuco	5	3	4	5.5	2	-	-	-	2
Pasco	4	8	2	2.7	1	-	-	1	-
Ucayali	12	7	1	1.4	1	-	-	-	-
Loreto	2	1	0	0.0	-	-	-	-	-
Madre de Dios	2	-	0	0.0	-	-	-	-	-
Piura	1	-	0	0.0	-	-	-	-	-
Junín	1	-	0	0.0	-	-	-	-	-
Total	196	178	73	100.0	56	2	2	6	7

FUENTE: Subdirección de Análisis de Riesgo y Vigilancia Epidemiológica del SENASA/INS

Casos según especie y entidad notificante, período 2024 -2026*

Especie	2024		2025		2026		TOTAL	%
	MINSA	SENASA	MINSA	SENASA	MINSA	SENASA		
Bovino	-	179	1	169	-	66	415	93.3
Equino	1	4	-	4	-	2	11	2.5
Caprino	-	4	-	2	-	2	8	1.8
Ovino	-	2	-	2	-	1	5	1.1
Suino	-	2	-	-	-	-	2	0.4
Chosna	2	-	-	-	-	-	2	0.4
Murciélago hematófago	-	1	-	-	-	-	1	0.2
Murciélago no hematófago	1	-	-	-	-	-	1	0.2
Total	4	192	1	177	0	71	445	100.0