





PERÚ

Ministerio de Salud

Viceministerio de Salud Pública

Centro Nacional de Epidemiología, Prevención y Control de Enfermedades

# Número de casos y tasa de incidencia por zika según departamentos, Perú 2024 - 2026\*

Departamentos	2024			2025			2026*			Casos en la SE 20 2026
	casos	%	TIA 100 000 Hab.	casos	%	TIA 100 000 Hab.	casos	%	TIA 100 000 Hab.	
LIMA	0	0,00	0,00	0	0,00	0,00	1	9,09	0,01	0
MADRE DE DIOS	0	0,00	0,00	0	0,00	0,00	3	27,27	1,41	0
JUNIN	0	0,00	0,00	0	0,00	0,00	1	9,09	0,07	0
PIURA	0	0,00	0,00	0	0,00	0,00	3	27,27	0,14	0
SAN MARTIN	0	0,00	0,00	0	0,00	0,00	3	27,27	0,31	0
<b>Perú</b>	<b>0</b>	<b>0,00</b>	<b>0,000</b>	<b>0</b>	<b>0,00</b>	<b>0,000</b>	<b>11 **</b>	<b>100,00</b>	<b>0,03</b>	<b>0</b>

Casos = casos confirmados + casos sospechosos



## Distribución de casos de de zika por curso de vida y género, Perú año 2026\*

	N° casos	%	TIA por 100 mil Hab.
<b>Según curso de vida</b>			
Niños (0 - 11 años)	0	0,00	0,00
Adolescentes ( 12 - 17 años )	3	27,27	0,09
Joven (18 - 29 años )	1	9,09	0,02
Adulto (30 - 59 años )	4	36,36	0,03
Adulto mayor (60 + años)	3	27,27	0,06
<b>Perú</b>	<b>11 **</b>	<b>100,00</b>	<b>0,03</b>
<b>Según género</b>			
Hombres	8	72,73	0,05
Mujeres	3	27,27	0,02



PERÚ

Ministerio de Salud

Viceministerio de Salud Pública

Centro Nacional de Epidemiología, Prevención y Control de Enfermedades

# Incidencia de zika por distritos, Perú, 2026\*

## Incidencia acumulada 2026

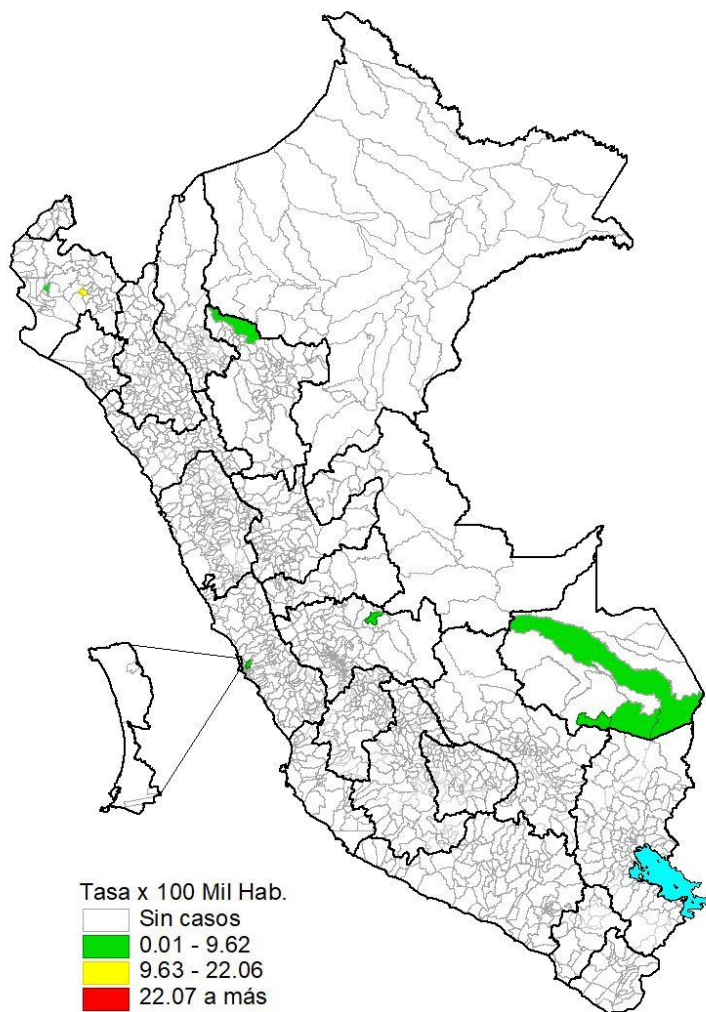

## Incidencia en la SE 20 - 2026\*

