

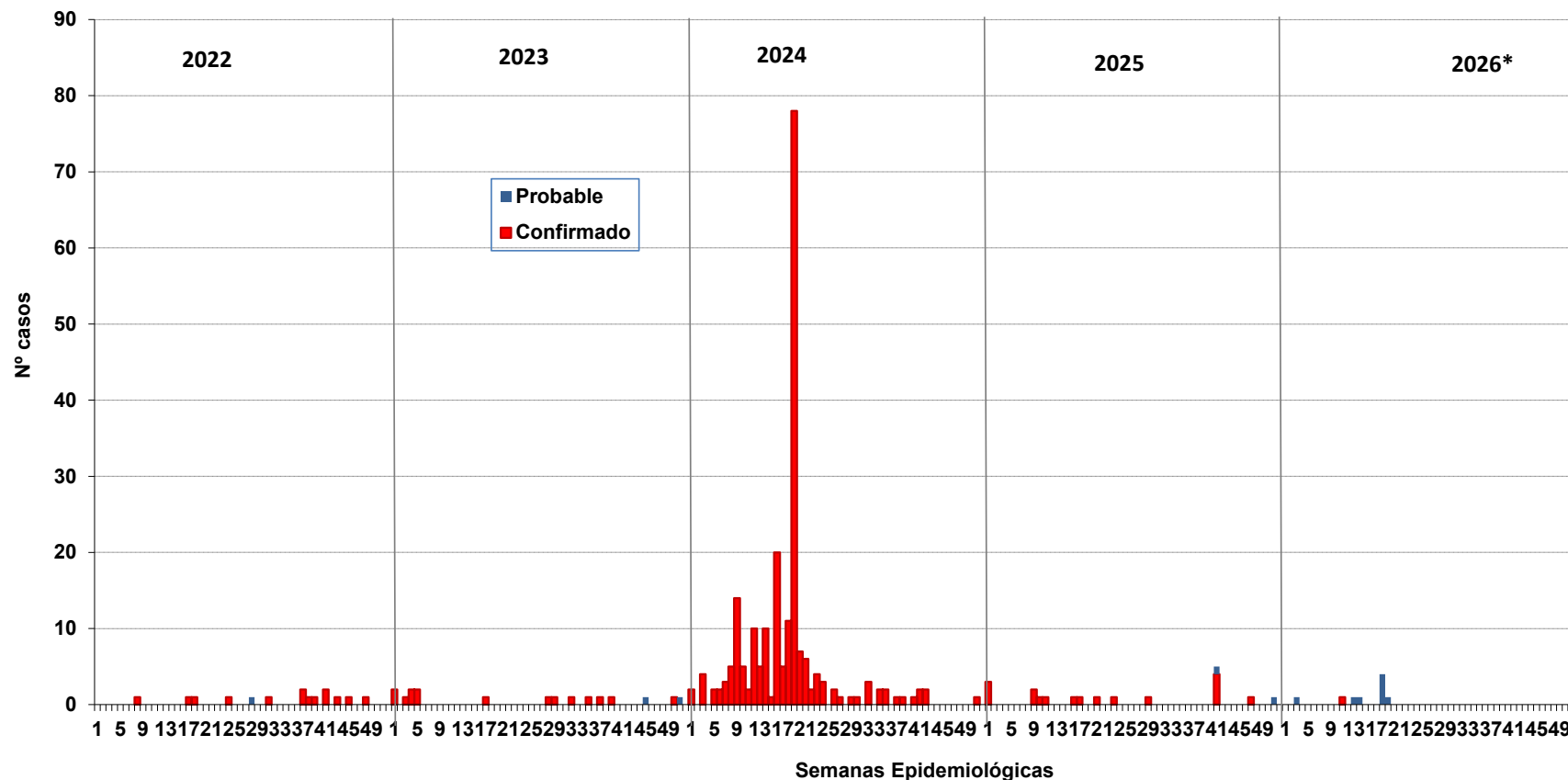

# Número de casos de enfermedad de Carrión, Perú 2021 – 2026\*



Número de casos, incidencia y defunciones por enfermedad de Carrión, Perú 2021\* – 2026\*

Años	2021*	2022*	2023*	2024*	2025*	2026*
N° de casos	7	3	8	192	10	9
Incidencia por 100 mil hab.	0,02	0,01	0,02	0,56	0,03	0,03
Defunciones	0	0	1	1	1	0

Hasta la SE 21 – 2026 se ha notificado 9 casos de enfermedad de Carrión en el país. No se notificó fallecidos por enfermedad de Carrión.

En el 2025, en el mismo periodo, se notificaron 10 casos en el Perú, la TIA fue de 0,03 casos por 100 mil hab.





# Número de casos de enfermedad de Carrión según departamentos, Perú 2021 - 2026\*

Departamentos	Años						Corte hasta la SE 21					
	2021	2022	2023	2024	2025	2026*	2021*	2022*	2023*	2024*	2025*	2026*
CAJAMARCA	5	0	0	4	4	4	3	0	0	2	2	4
AMAZONAS **	1	1	0	1	0	2	0	1	0	0	0	2
AYACUCHO **	0	0	0	0	0	1	0	0	0	0	0	1
ANCASH **	2	4	3	5	0	1	1	1	2	4	0	1
ICA **	0	0	0	0	0	1	0	0	0	0	0	1
PUNO	0	0	0	0	0	0	0	0	0	0	0	0
MADRE DE DIOS	0	0	0	0	0	0	0	0	0	0	0	0
LIMA	1	7	6	205	7	0	1	1	2	185	5	0
CALLAO	0	0	0	0	0	0	0	0	0	0	0	0
PASCO	0	0	1	0	0	0	0	0	1	0	0	0
CUSCO	0	0	3	0	0	0	0	0	0	0	0	0
AREQUIPA	0	0	0	0	3	0	0	0	0	0	2	0
HUANCAVELICA	0	0	0	0	0	0	0	0	0	0	0	0
LORETO	1	0	0	0	1	0	0	0	0	0	0	0
HUANUCO	1	0	1	1	0	0	0	0	1	0	0	0
MOQUEGUA	0	0	0	0	0	0	0	0	0	0	0	0
TACNA	0	1	0	0	0	0	0	0	0	0	0	0
PIURA	1	1	1	0	3	0	1	0	1	0	1	0
TUMBES	0	0	0	0	0	0	0	0	0	0	0	0
SAN MARTIN	0	0	0	3	0	0	0	0	0	1	0	0
APURIMAC	0	0	1	0	0	0	0	0	1	0	0	0
LAMBAYEQUE	0	0	0	0	0	0	0	0	0	0	0	0
UCAYALI	0	0	0	1	1	0	0	0	0	0	0	0
JUNIN	0	1	1	1	0	0	0	0	0	0	0	0
LA LIBERTAD	1	0	0	0	0	0	1	0	0	0	0	0
<b>Perú</b>	<b>13</b>	<b>15</b>	<b>17</b>	<b>221</b>	<b>19</b>	<b>9</b>	<b>7</b>	<b>3</b>	<b>8</b>	<b>192</b>	<b>10</b>	<b>9</b>



# Número de casos de Enfermedad de Carrión por distrito, Perú 2026\*

### Casos acumulados 2026\*

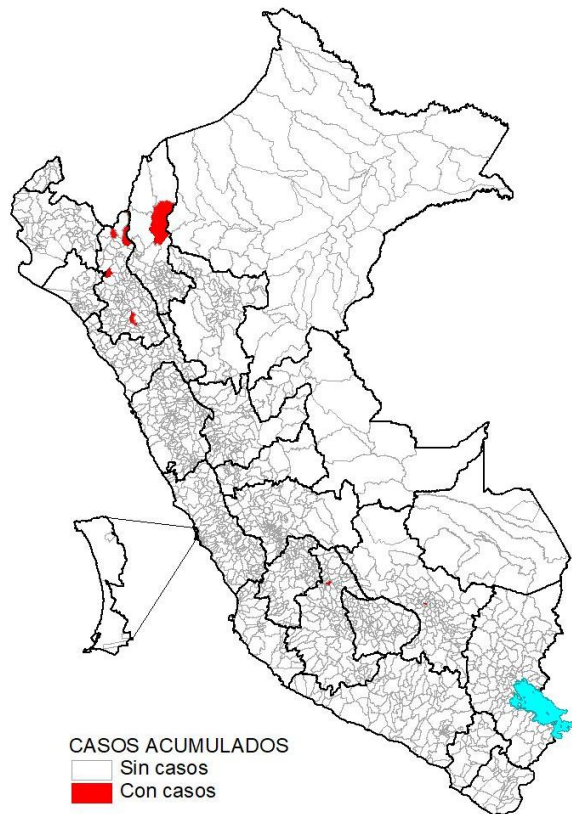

### Casos en la SE 21 - 2026

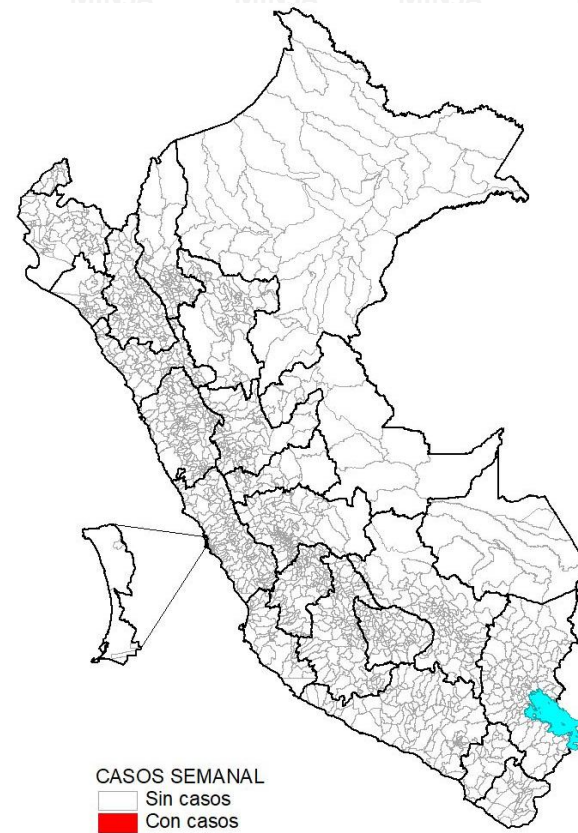

Desde la SE 01 a la SE 21 - 2026, son 9 distritos que reportan al menos un caso de enfermedad de Carrión concentrados el 44,4% en el departamento de Cajamarca y los demás departamentos tienen un caso.

En la SE 21 - 2026, no se registran distritos con casos de enfermedad de Carrión.



PERÚ

Ministerio de Salud

Viceministerio de Salud Pública

Centro Nacional de Epidemiología, Prevención y Control de Enfermedades

# Incidencia de Enfermedad de Carrión por distritos, Perú 2026

### Incidencia acumulada 2026\*

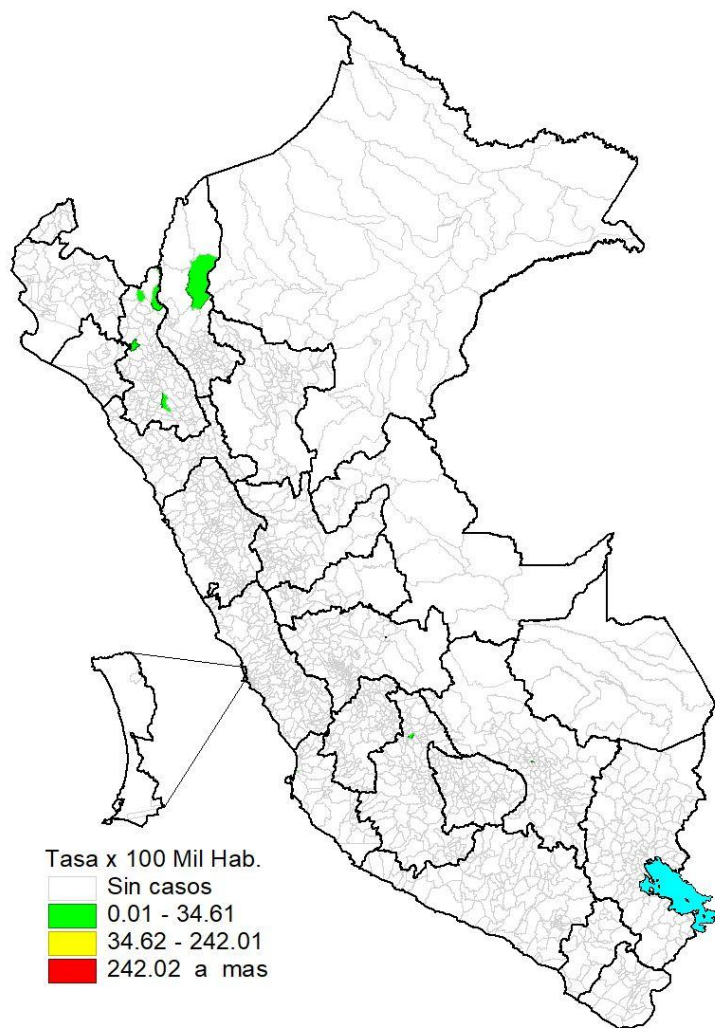

### Incidencia en la SE 21 - 2026

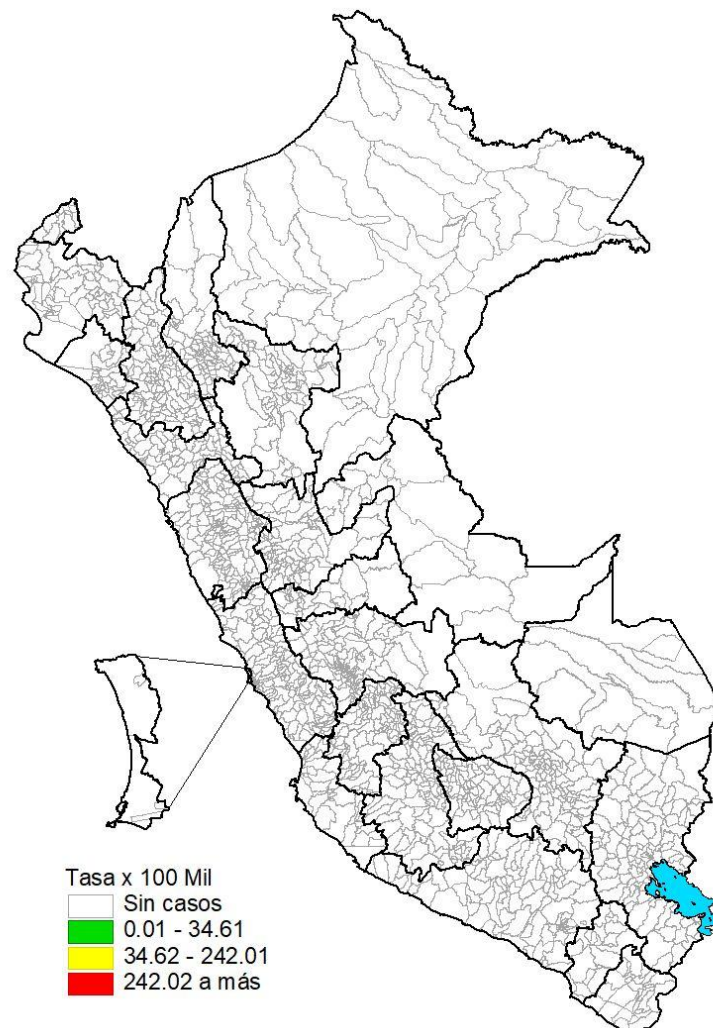

## Distribución de casos de Enfermedad de Carrión por curso de vida y género, Perú año 2026\*

	N° casos	%	TIA por 100 mil Hab.
<b>Según curso de vida</b>			
Niños (0 - 11 años)	5	55,56	0,08
Adolescentes ( 12 - 17 años )	0	0,00	0,00
Joven (18 - 29 años )	3	33,33	0,05
Adulto (30 - 59 años )	0	0,00	0,00
Adulto mayor (60 + años)	1	11,11	0,02
<b>Perú</b>	<b>9</b>	<b>100,00</b>	<b>0,03</b>
<b>Según género</b>			
Hombres	5	55,56	0,03
Mujeres	4	44,44	0,02