



PERÚ

Ministerio de Salud

Viceministerio de Salud Pública

Centro Nacional de Epidemiología, Prevención y Control de Enfermedades

# Número de episodios de diarreas agudas, Perú 2021 a 2026\*

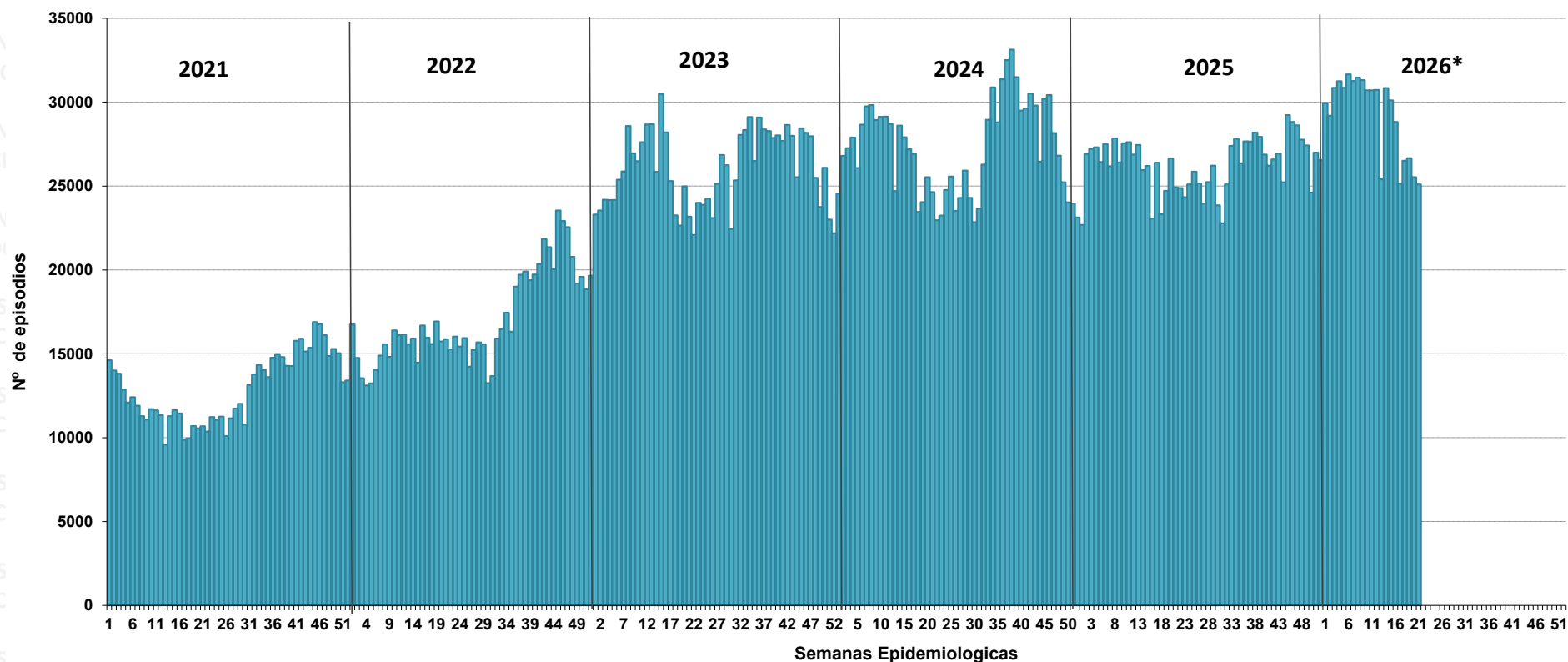

Número de episodios, incidencia y defunciones por EDA, Perú 2021\* – 2026\*

AÑOS	2021*	2022*	2023*	2024*	2025*	2026*
N° de episodios	244481	322078	541471	569703	549161	614046
Incidencia por 10 mil hab.	74,0	96,9	160,0	167,0	159,6	177,2
Defunciones	7	7	26	35	19	13

Hasta la SE 21 - 2026, se han notificado 614046 episodios de EDA en el país. Se han reportado 13 muertes por EDA los cuales se encuentran en investigación.

En el 2025, en el mismo periodo, se notificó 549161 episodios en el Perú, la TIA fue de 159,6 casos por 10 mil hab. Asimismo, se notificaron 19 muertes por EDA.



PERÚ

Ministerio de Salud

Viceministerio de Salud Pública

Centro Nacional de Epidemiología, Prevención y Control de Enfermedades

# Número de episodios de EDA según grupos de edad, Perú 2021 a 2026\*

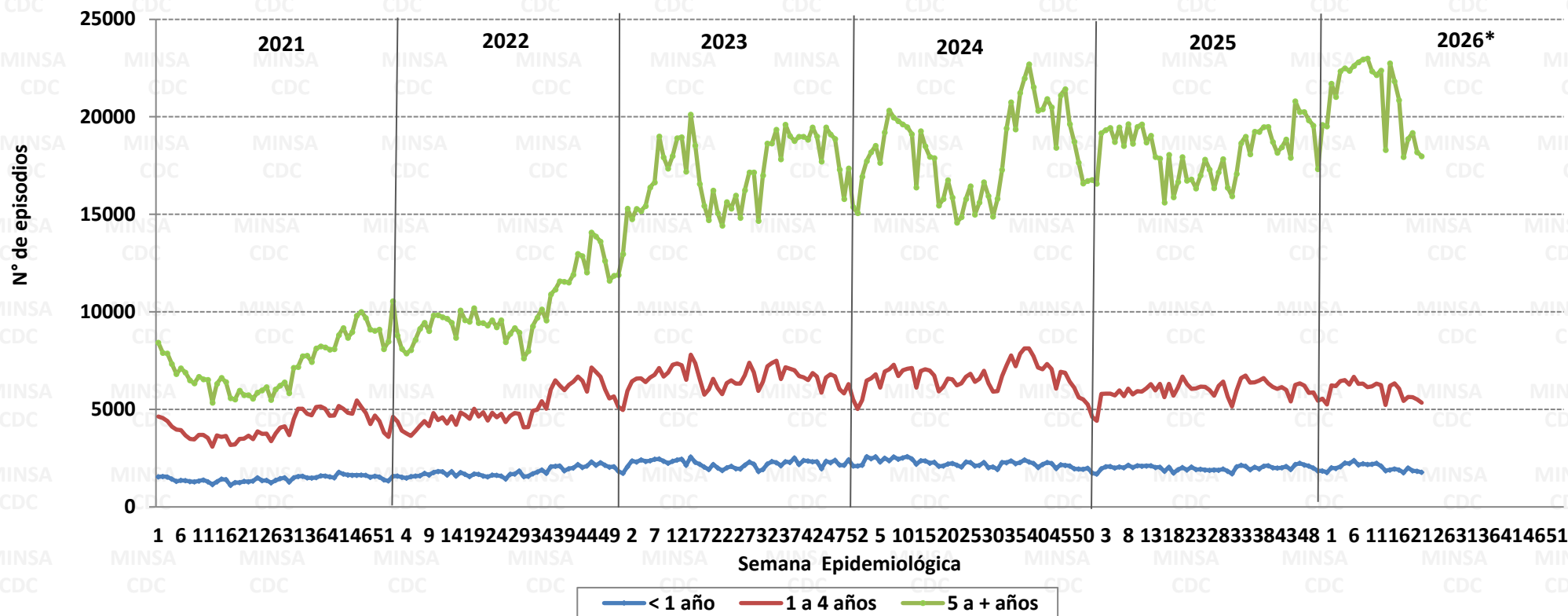

Fuente : Centro Nacional de Epidemiología, Prevención y Control de Enfermedades (CDC) - Ministerio de Salud - Perú. (\*) Hasta la SE 21 - 2026



PERÚ

Ministerio de Salud

Viceministerio de Salud Pública

Centro Nacional de Epidemiología, Prevención y Control de Enfermedades

## Defunciones por EDA según grupo de edad, Perú 2005 a 2026\*

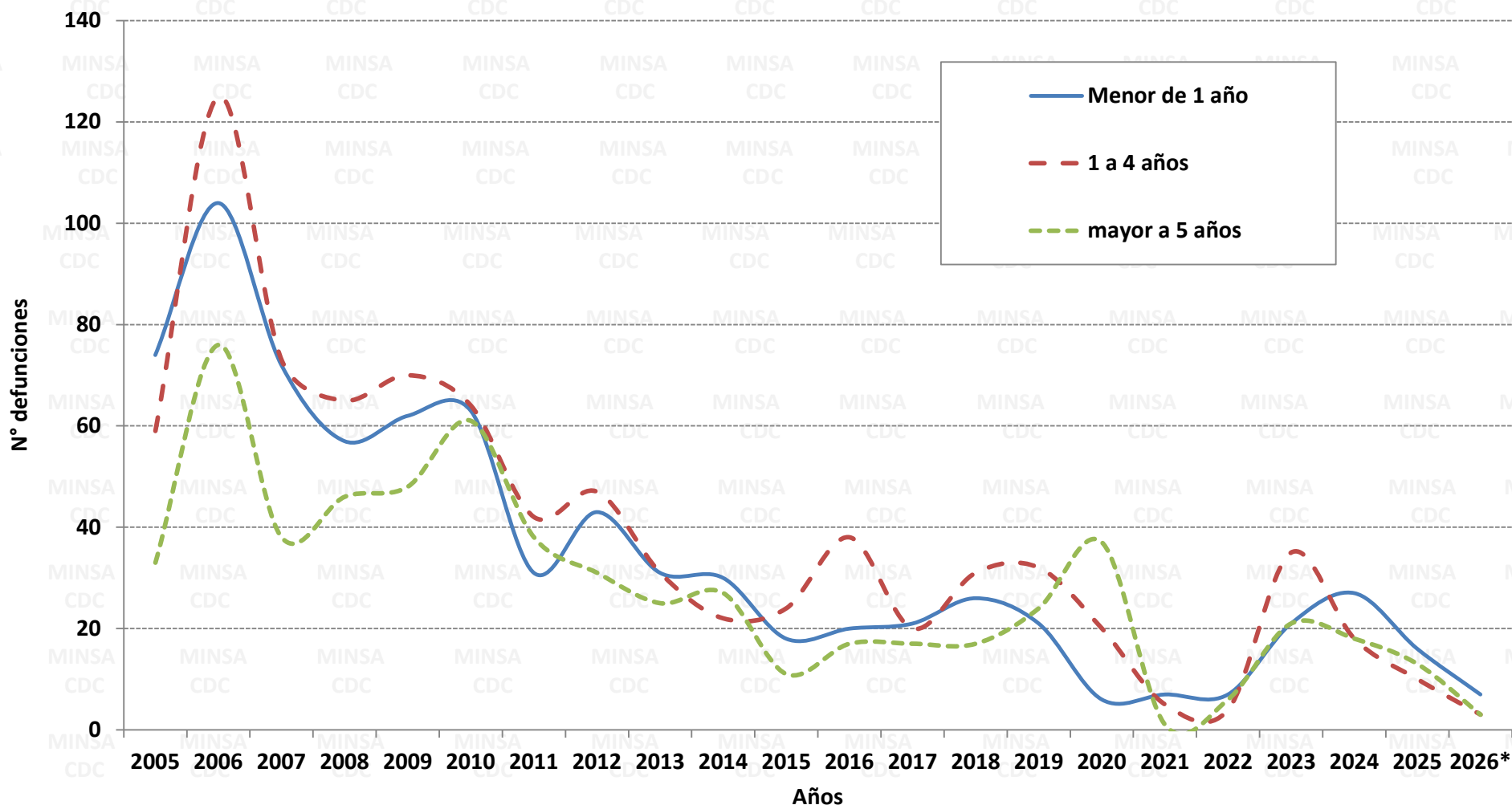



PERÚ

Ministerio de Salud

Viceministerio de Salud Pública

Centro Nacional de Epidemiología, Prevención y Control de Enfermedades

# Porcentaje de hospitalizados del total de episodios de EDA según SE, Perú 2021 a 2026\*

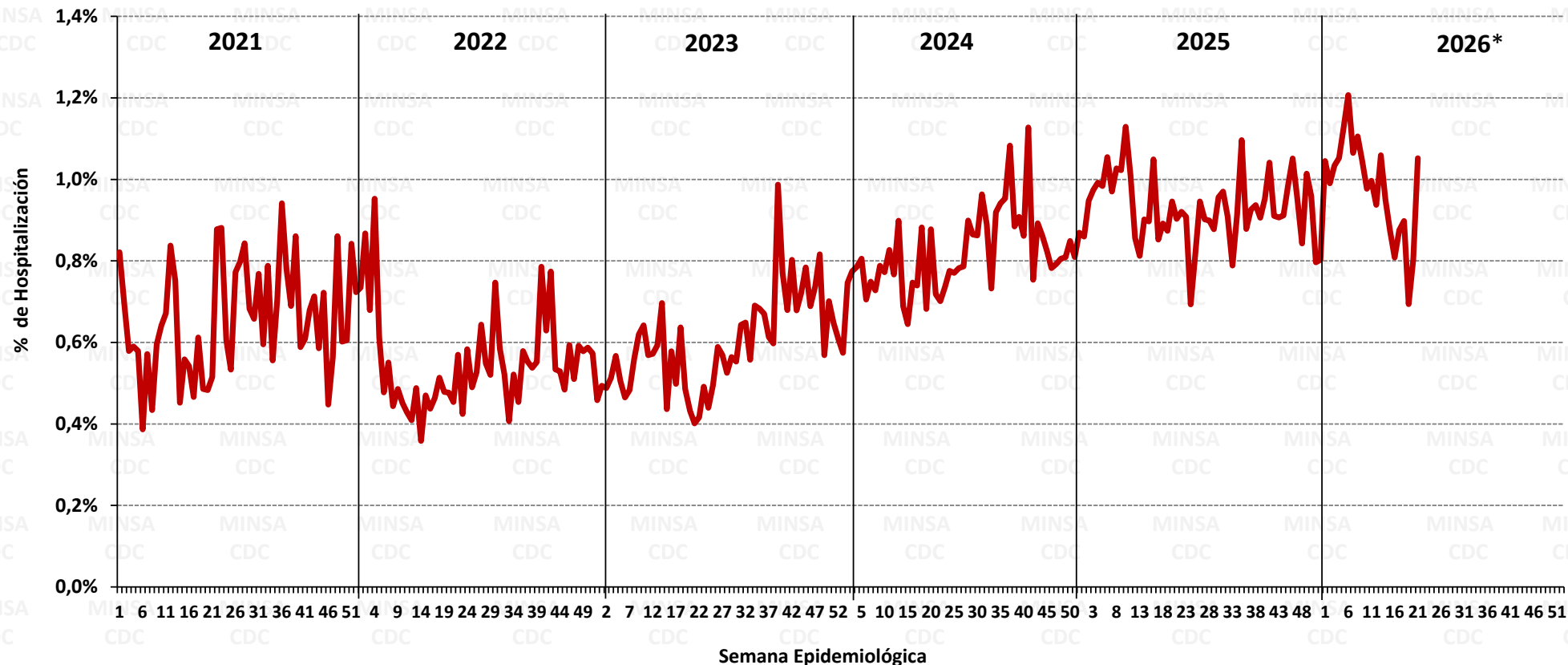



# Número de episodios de EDA por SE, Perú 2024 – 2026\*

En la SE 21 - 2026 se han reportado en el Perú 25099 casos de EDA. El acumulado es 614046 episodios de EDA en el país; el pico máximo de casos se reportó en la SE 38 del 2024 (33135 casos).

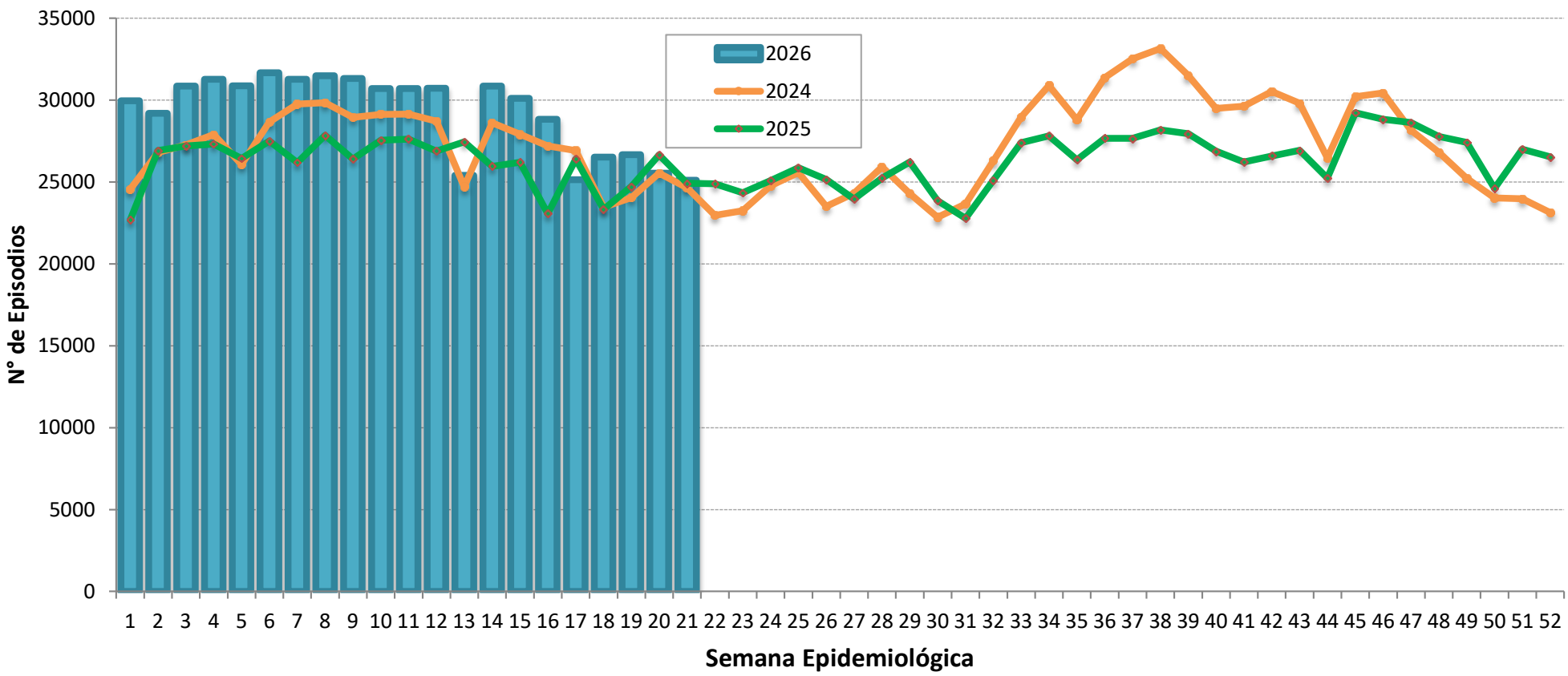

Fuente : Centro Nacional de Epidemiología, Prevención y Control de Enfermedades (CDC) - Ministerio de Salud - Perú. (\*) Hasta la SE 21 - 2026

**PERÚ****Ministerio  
de Salud****Viceministerio  
de Salud Pública****Centro Nacional de Epidemiología,  
Prevención y Control de  
Enfermedades**

# Número de episodios de EDA según departamentos, Perú 2021 - 2026\*

Departamentos	Años						Corte hasta la SE 21					
	2021	2022	2023	2024	2025	2026*	2021*	2022*	2023*	2024*	2025*	2026*
AMAZONAS	19688	28621	36597	39459	33432	12186	7815	10124	13356	14566	12873	12186
ANCASH	24118	28127	45594	43437	42990	16294	9013	9503	18090	16589	16434	16294
APURIMAC	11765	19262	27611	26039	22280	8442	3637	6374	8582	10458	7771	8442
AREQUIPA	58018	72928	113857	106210	95973	48676	21457	27499	43250	47858	38890	48676
AYACUCHO	13628	16257	24980	23883	25664	9209	4345	4972	7675	8197	8305	9209
CAJAMARCA	19571	24694	36000	44588	44498	19760	7754	8996	12819	17605	16129	19760
CALLAO	33115	39828	65828	64738	55531	26051	12208	15709	26534	27251	23416	26051
CUSCO	26964	33446	49278	49635	50033	19061	8812	10616	14539	19106	17637	19061
HUANCAVELICA	18211	22219	30001	28760	25211	9111	5959	7330	9949	10966	9098	9111
HUANUCO	22514	31290	51045	48343	46415	18677	7390	9781	16568	16590	17121	18677
ICA	12864	15937	26957	29586	27289	21665	5228	6289	11953	12751	12461	21665
JUNIN	23529	28681	44789	41470	35757	12653	7788	9156	15936	16155	13710	12653
LA LIBERTAD	26195	32687	46356	52680	64677	30133	9574	12625	21608	20517	22172	30133
LAMBAYEQUE	14716	19905	34423	35935	33004	14362	6223	7439	17027	14244	14275	14362
LIMA	156052	225937	373627	391918	412998	185369	56145	83376	155122	164878	165917	185369
LORETO	48144	68050	86458	99000	105731	48924	19037	27617	33002	39310	41915	48924
MADRE DE DIOS	5849	6535	10333	11656	9920	3526	2178	2162	2793	3774	3309	3526
MOQUEGUA	5647	6695	12234	12097	11390	5712	2312	2862	4547	5222	4093	5712
PASCO	14743	17041	26021	25093	23238	8749	4896	5807	9077	9988	8436	8749
PIURA	44897	57413	85287	90610	82623	36136	17502	20901	47701	36947	38311	36136
PUNO	11312	13309	20572	24987	24267	8790	3748	4142	6147	9861	8626	8790
SAN MARTIN	12082	19392	26354	33242	37270	17071	4632	7022	10251	10992	14204	17071
TACNA	10057	14080	20588	25334	19389	9962	4156	5504	8662	11419	8405	9962
TUMBES	3458	9029	15822	10678	8331	4452	1250	2775	10637	5935	4211	4452
UCAYALI	32955	35536	42744	52617	53682	19075	11422	13497	15646	18524	21442	19075
<b>Perú</b>	<b>670092</b>	<b>886899</b>	<b>1353356</b>	<b>1411995</b>	<b>1391593</b>	<b>614046</b>	<b>244481</b>	<b>322078</b>	<b>541471</b>	<b>569703</b>	<b>549161</b>	<b>614046</b>



## Episodios según formas clínicas, tasas y fallecidos por enfermedad diarreica, Perú 2026\*

Departamentos	Total	%	Incidencia x 10 000 Hab.	Acuosa		Disentérica		Fallecidos
				N°	%	N°	%	
LIMA	185369	30,2	159,9	182506	98,5	2863	1,5	1
LORETO	48924	8,0	458,0	46600	95,2	2324	4,8	1
AREQUIPA	48676	7,9	294,0	48259	99,1	417	0,9	2
PIURA	36136	5,9	164,6	36041	99,7	95	0,3	1
LA LIBERTAD	30133	4,9	138,8	29843	99,0	290	1,0	1
CALLAO	26051	4,2	210,2	25995	99,8	56	0,2	0
ICA	21665	3,5	198,1	21414	98,8	251	1,2	0
CAJAMARCA	19760	3,2	136,8	19341	97,9	419	2,1	2
UCAYALI	19075	3,1	289,0	18404	96,5	671	3,5	2
CUSCO	19061	3,1	136,1	18953	99,4	108	0,6	0
HUANUCO	18677	3,0	252,9	18590	99,5	87	0,5	0
SAN MARTIN	17071	2,8	178,2	16941	99,2	130	0,8	2
ANCASH	16294	2,7	135,6	16120	98,9	174	1,1	0
LAMBAYEQUE	14362	2,3	103,8	14276	99,4	86	0,6	0
JUNIN	12653	2,1	92,0	12607	99,6	46	0,4	0
AMAZONAS	12186	2,0	278,6	12159	99,8	27	0,2	1
TACNA	9962	1,6	245,1	9952	99,9	10	0,1	0
AYACUCHO	9209	1,5	138,5	9004	97,8	205	2,2	0
HUANCAVELICA	9111	1,5	285,7	9030	99,1	81	0,9	0
PUNO	8790	1,4	73,1	8757	99,6	33	0,4	0
PASCO	8749	1,4	331,2	8695	99,4	54	0,6	0
APURIMAC	8442	1,4	201,1	8386	99,3	56	0,7	0
MOQUEGUA	5712	0,9	277,9	5643	98,8	69	1,2	0
TUMBES	4452	0,7	132,8	4439	99,7	13	0,3	0
MADRE DE DIOS	3526	0,6	165,6	3499	99,2	27	0,8	0
<b>Perú</b>	<b>614046</b>	<b>100,0</b>	<b>177,2</b>	<b>605454</b>	<b>98,6</b>	<b>8592</b>	<b>1,4</b>	<b>13</b>

La tasa de incidencia acumulada (TIA) en el Perú para la SE 21 fue de 177,2.

Del total de EDA el 98,6% de los casos fueron EDA acuosa (605454 casos) y 1,4% son EDA disintérica (8592 casos).

Se reportaron 13 fallecidos por EDA las cuales se encuentran en investigación.



## Distribución de episodios de EDA por grupo de edad, Perú 2026\*

Grupo de edad	Nº Episodios	%	Razón por 10 mil Hab.
<1 AÑO	42788	7,0	1098,0
1 - 4 AÑOS	127190	20,7	689,7
>5 AÑOS	444068	72,3	137,0
<b>Total</b>	<b>614046</b>	<b>100,0</b>	<b>177,2</b>

El 72,3% de los casos se reportaron en el grupo mayor de 5 años a más y el 20,7% en el grupo de 1-4 años.

La Razón acumulada fueron altas en los grupos de edad de mayor o iguales de 5 años y menores de 1 año.



# Incidencia de enfermedad diarreica aguda por departamento, Perú 2026\*

### Mapa de incidencia acumulada 2026\*

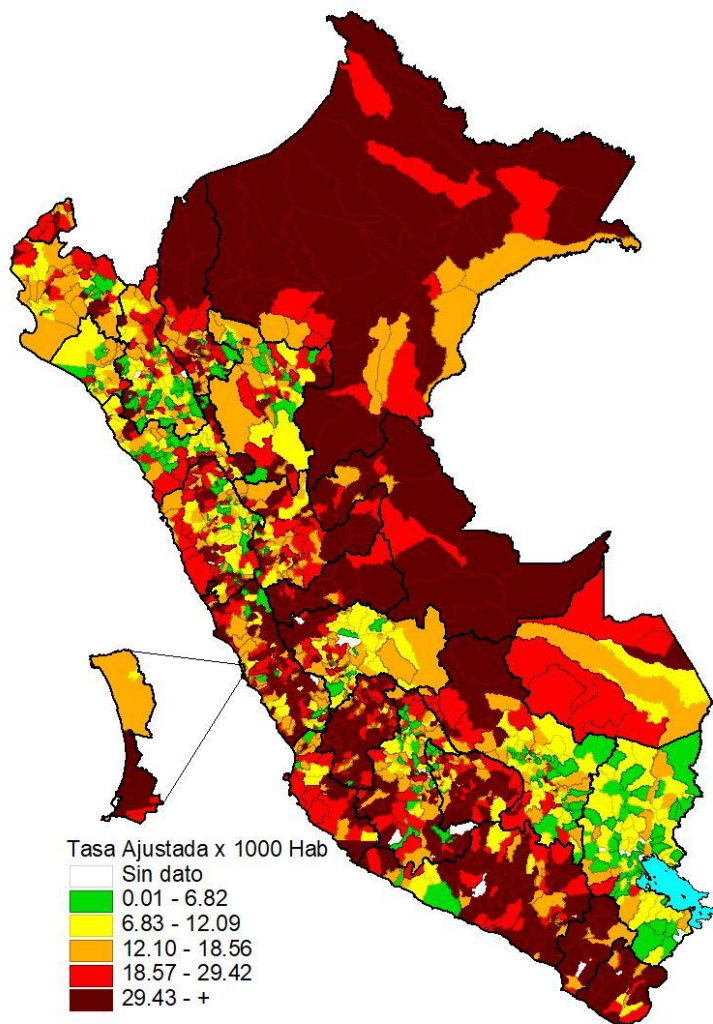

### Tasa acumulada de enfermedad diarreica aguda por departamentos

