



PERÚ

Ministerio de Salud

Viceministerio de Salud Pública

Centro Nacional de Epidemiología, Prevención y Control de Enfermedades

MINSAs CDC

Muerte fetal y neonatal acumulado, Perú 2012 al 2025 y 2026*

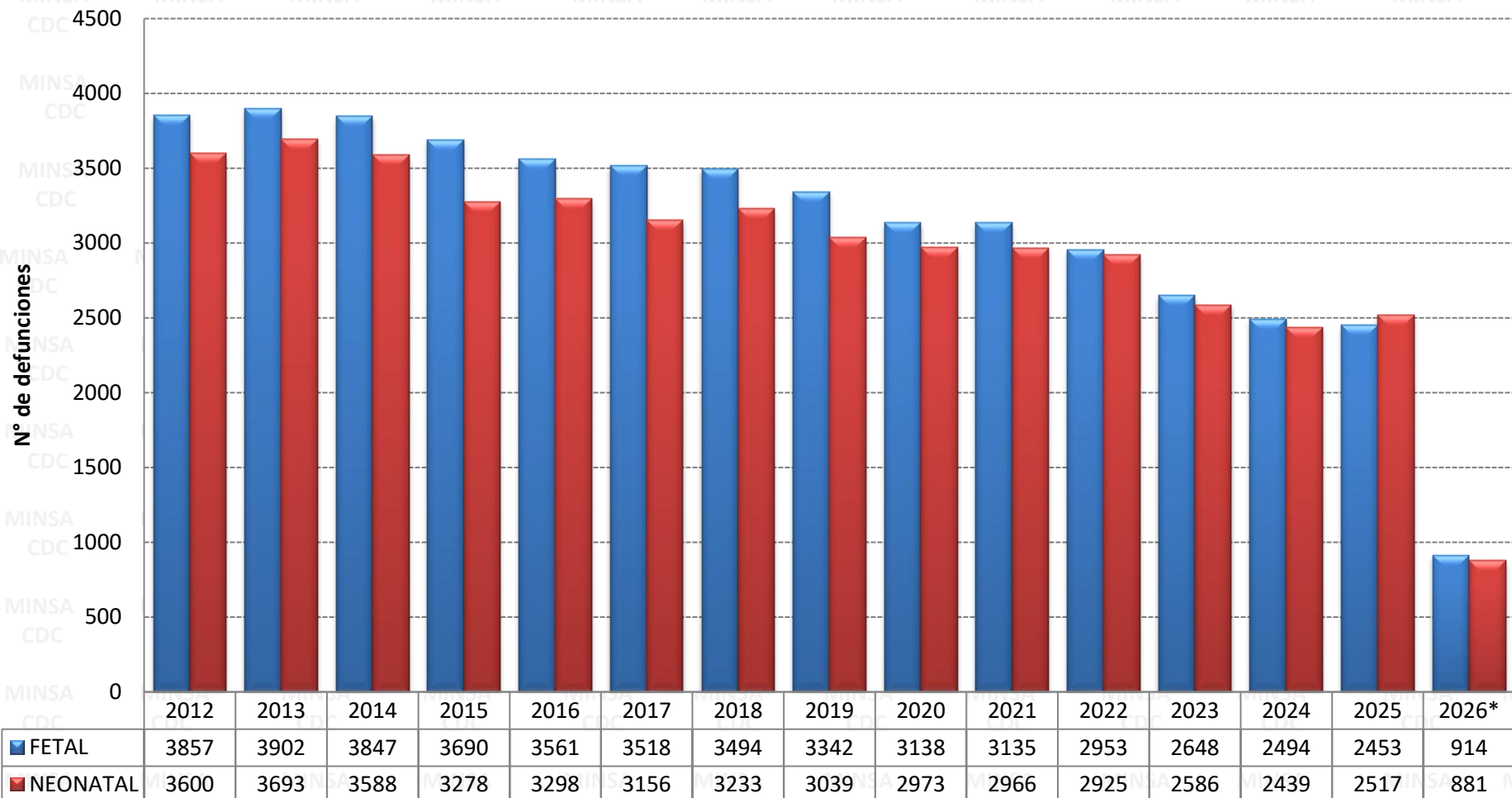

Fuente : Centro Nacional de Epidemiología, Prevención y Control de Enfermedades (CDC) - Ministerio de Salud - Perú. (*) Hasta la SE 21 - 2026



PERÚ

Ministerio de Salud

Viceministerio de Salud Pública

Centro Nacional de Epidemiología, Prevención y Control de Enfermedades

Número de muerte neonatal acumulados, Perú 2013 – 2025 y 2026*

GERESAS/DIRESAS/DIRIS	MUERTE NEONATAL														
	2013	2014	2015	2016	2017	2018	2019	2020	2021	2022	2023	2024	2025	2026*	
AMAZONAS	94	94	80	89	84	81	57	52	77	70	51	67	60	30	
ANCASH	93	114	132	132	120	113	85	101	109	103	95	77	53	20	
APURIMAC	18	31	24	19	32	21	17	21	21	17	12	22	17	5	
AREQUIPA	130	88	111	84	94	93	103	95	84	65	64	64	100	21	
AYACUCHO	101	117	83	92	114	83	99	83	81	70	38	53	42	20	
CAJAMARCA	237	251	230	192	175	210	144	232	226	159	155	151	145	59	
CALLAO	148	176	128	132	146	112	105	112	74	83	91	85	84	26	
CHANKA	9	18	20	14	21	18	10	17	12	10	17	7	15	11	
CUSCO	233	218	212	196	202	195	182	156	139	141	119	133	100	39	
DIRIS LIMA CENTRO	358	356	411	534	450	515	417	386	351	371	386	408	441	145	
DIRIS LIMA ESTE	77	73	55	62	58	74	62	53	54	40	47	33	37	16	
DIRIS LIMA NORTE	141	116	108	103	95	124	128	111	94	85	76	76	93	17	
DIRIS LIMA SUR	95	83	81	65	75	77	86	82	80	85	102	52	72	38	
HUANCAVELICA	77	64	50	41	41	40	42	37	46	42	38	19	21	8	
HUANUCO	132	115	113	93	98	106	81	91	82	115	60	78	61	32	
ICA	65	42	43	64	49	77	69	45	47	61	41	73	49	13	
JUNIN	223	202	144	159	163	158	140	131	131	121	104	78	112	36	
LA LIBERTAD	224	211	156	223	174	180	189	156	196	215	163	177	171	51	
LAMBAYEQUE	105	173	135	143	154	149	189	144	156	170	130	115	108	51	
LIMA PROVINCIAS	65	57	55	39	53	50	46	52	72	54	36	40	38	17	
LORETO	171	158	127	152	159	152	151	145	216	197	173	134	176	51	
MADRE DE DIOS	28	29	27	31	29	26	23	46	49	49	22	15	17	0	
MOQUEGUA	4	3	8	5	7	3	6	3	10	3	2	2	7	0	
PASCO	49	52	41	36	47	35	36	45	21	34	26	13	11	9	
PIURA	266	225	164	123	140	175	207	194	180	192	172	186	194	71	
PUNO	236	217	194	173	150	152	128	116	82	68	89	66	72	14	
SAN MARTIN	112	124	124	144	101	92	86	99	123	114	102	93	79	31	
TACNA	48	25	45	33	27	16	26	36	22	26	24	14	19	6	
TUMBES	50	37	32	21	27	11	25	19	29	22	25	21	17	7	
UCAYALI	104	119	145	104	71	94	99	113	102	143	126	87	106	37	
Total Perú	3693	3588	3278	3298	3156	3232	3038	2973	2966	2925	2586	2439	2517	881	



PERÚ

Ministerio de Salud

Viceministerio de Salud Pública

Centro Nacional de Epidemiología, Prevención y Control de Enfermedades

Número de muerte Fetal acumulados, Perú 2013 – 2025 y 2026*

GERESAS/DIRESAS/DIRIS	MUERTE FETAL														
	2013	2014	2015	2016	2017	2018	2019	2020	2021	2022	2023	2024	2025	2026*	
AMAZONAS	90	92	97	91	81	88	71	68	86	83	68	79	65	20	
ANCASH	111	143	150	134	139	93	124	55	109	72	108	91	78	31	
APURIMAC	32	31	21	22	34	25	22	18	22	29	25	21	17	8	
AREQUIPA	118	101	81	94	59	88	92	102	85	74	60	52	87	31	
AYACUCHO	101	99	74	87	108	84	99	77	82	61	63	57	62	22	
CAJAMARCA	330	317	288	256	252	228	216	228	199	155	175	135	152	48	
CALLAO	134	181	189	146	140	136	139	110	95	75	74	56	83	27	
CHANKA	20	30	21	20	17	23	19	31	25	34	16	22	16	6	
CUSCO	216	201	240	193	190	178	179	176	154	160	159	113	110	42	
DIRIS LIMA CENTRO	410	397	403	460	412	443	356	406	331	332	290	261	326	104	
DIRIS LIMA ESTE	135	126	107	103	112	103	107	130	111	99	67	59	39	11	
DIRIS LIMA NORTE	179	136	140	135	153	162	169	138	112	134	118	125	104	40	
DIRIS LIMA SUR	107	131	138	106	108	77	91	51	95	78	98	73	42	24	
HUANCAVELICA	104	92	74	78	63	53	39	46	52	45	27	27	22	7	
HUANUCO	192	150	150	111	134	141	115	130	135	116	95	82	73	27	
ICA	49	47	73	55	88	76	82	77	74	91	61	70	77	34	
JUNIN	217	167	137	150	197	206	170	191	112	160	114	146	115	53	
LA LIBERTAD	275	292	215	260	274	304	239	230	248	225	209	183	163	82	
LAMBAYEQUE	112	119	112	117	77	85	116	115	158	134	86	107	90	22	
LIMA PROVINCIAS	85	90	116	102	81	91	79	70	71	74	52	59	66	20	
LORETO	160	158	136	145	130	130	175	118	133	136	131	103	127	57	
MADRE DE DIOS	27	27	35	30	26	33	32	32	35	21	14	18	40	1	
MOQUEGUA	18	8	8	11	17	9	10	10	12	4	12	13	11	4	
PASCO	47	43	44	46	34	44	31	17	32	23	25	14	23	5	
PIURA	252	237	226	188	214	252	213	193	218	215	183	205	171	78	
PUNO	239	200	191	184	166	156	138	145	138	137	106	110	94	32	
SAN MARTIN	68	157	143	118	71	92	100	58	89	84	82	88	81	31	
TACNA	20	22	19	29	34	20	44	34	23	24	21	12	16	7	
TUMBES	31	35	23	22	32	28	19	19	28	25	23	21	21	10	
UCAYALI	23	18	39	68	75	46	55	63	71	53	86	92	82	30	
Total Perú	3902	3847	3690	3561	3518	3494	3341	3138	3135	2953	2648	2494	2453	914	



Muerte fetal y neonatal a la semana, Perú 2012* - 2026*

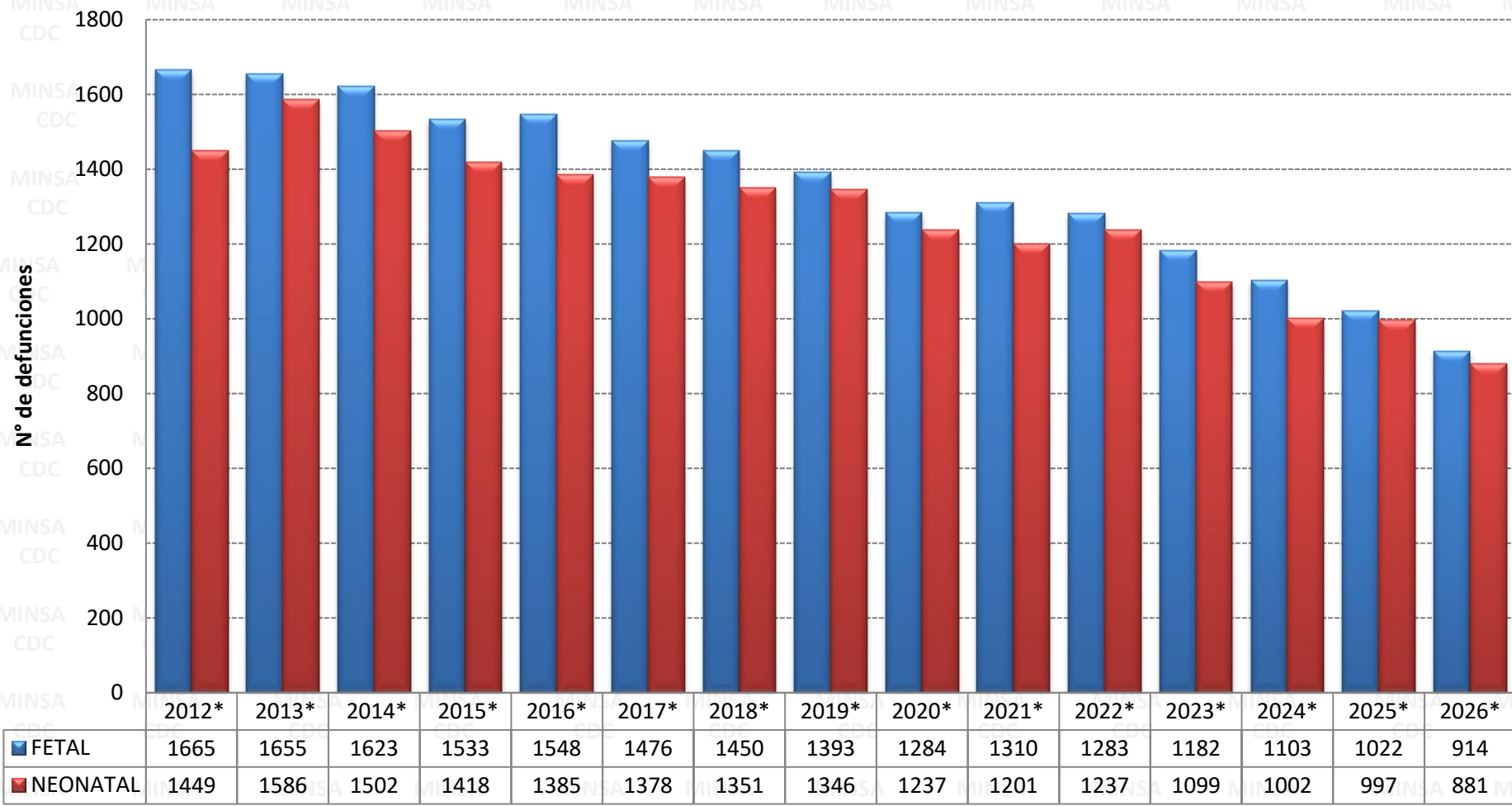



PERÚ

Ministerio de Salud

Viceministerio de Salud Pública

Centro Nacional de Epidemiología, Prevención y Control de Enfermedades

Muerte fetal y neonatal a la semana, Perú 2023* al 2026*

GERESAS/DIRESAS/DIRIS	FETAL					NEONATAL					TOTAL(Fetal + Neonatal) 2026*	%
	2023*	2024*	2025*	2026*	TENDENCIA	2023*	2024*	2025*	2026*	TENDENCIA		
DIRIS LIMA CENTRO	126	102	122	104		170	151	180	145		249	13,87
LA LIBERTAD	101	82	73	82		70	66	64	51		133	7,41
PIURA	78	99	76	78		82	72	69	71		149	8,30
CAJAMARCA	79	53	63	48		66	68	63	59		107	5,96
LORETO	59	48	53	57		76	58	70	51		108	6,02
CUSCO	70	52	45	42		45	62	46	39		81	4,51
JUNIN	50	60	45	53		49	32	50	36		89	4,96
DIRIS LIMA NORTE	46	61	43	40		28	21	39	17		57	3,18
PUNO	51	54	42	32		32	27	21	14		46	2,56
ANCASH	53	48	34	31		50	35	25	20		51	2,84
LAMBAYEQUE	36	53	43	22		51	58	43	51		73	4,07
CALLAO	42	30	43	27		38	38	36	26		53	2,95
SAN MARTIN	32	43	29	31		53	48	31	31		62	3,45
ICA	34	29	31	34		18	38	22	13		47	2,62
UCAYALI	30	32	32	30		55	31	29	37		67	3,73
HUANUCO	39	30	26	27		22	31	28	32		59	3,29
DIRIS LIMA SUR	43	34	19	24		45	18	21	38		62	3,45
AREQUIPA	27	21	32	31		24	16	35	21		52	2,90
AYACUCHO	32	21	29	22		10	24	15	20		42	2,34
AMAZONAS	31	33	17	20		21	28	22	30		50	2,79
LIMA PROVINCIAS	22	26	32	20		16	24	17	17		37	2,06
DIRIS LIMA ESTE	31	30	19	11		18	14	13	16		27	1,50
HUANCAVELICA	15	10	13	7		14	7	10	8		15	0,84
MADRE DE DIOS	6	12	20	1		8	6	9	0		1	0,06
APURIMAC	10	7	9	8		2	11	8	5		13	0,72
TUMBES	7	9	5	10		10	9	10	7		17	0,95
PASCO	9	6	11	5		8	3	5	9		14	0,78
TACNA	11	4	7	7		10	4	7	6		13	0,72
CHANKA	9	9	3	6		8	2	6	11		17	0,95
MOQUEGUA	3	5	6	4		0	0	3	0		4	0,22
Total general	1182	1103	1022	914		1099	1002	997	881		1795	100,00



PERÚ

Ministerio de Salud

Viceministerio de Salud Pública

Centro Nacional de Epidemiología, Prevención y Control de Enfermedades

Número de muerte neonatal a la semana, Perú 2013* al 2026*

GERESAS/DIRESAS/DIRIS	MUERTE NEONATAL														
	2013*	2014*	2015*	2016*	2017*	2018*	2019*	2020*	2021*	2022*	2023*	2024*	2025*	2026*	
AMAZONAS	49	38	29	38	38	33	26	29	35	38	21	28	22	30	
ANCASH	39	45	67	59	49	41	43	31	45	43	50	35	25	20	
APURIMAC	8	15	15	13	18	9	7	6	5	5	2	11	8	5	
AREQUIPA	49	37	44	27	41	40	41	47	37	24	24	16	35	21	
AYACUCHO	46	50	29	42	51	28	34	26	31	39	10	24	15	20	
CAJAMARCA	107	122	106	98	67	100	59	103	102	65	66	68	63	59	
CALLAO	62	77	56	53	72	47	58	48	24	37	38	38	36	26	
CHANKA	4	8	6	4	9	6	5	6	4	3	8	2	6	11	
CUSCO	106	84	90	98	77	82	79	57	59	55	45	62	46	39	
DIRIS LIMA CENTRO	156	128	170	206	209	214	205	167	145	149	170	151	180	145	
DIRIS LIMA ESTE	27	38	28	20	18	30	22	22	28	16	18	14	13	16	
DIRIS LIMA NORTE	63	48	43	47	57	54	60	49	39	36	28	21	39	17	
DIRIS LIMA SUR	50	37	31	28	33	33	30	37	39	29	45	18	21	38	
HUANCVELICA	23	25	20	17	14	13	18	18	21	21	14	7	10	8	
HUANUCO	47	45	47	41	37	39	41	41	43	51	22	31	28	32	
ICA	29	18	18	23	25	35	32	23	18	21	18	38	22	13	
JUNIN	93	75	62	64	61	62	54	55	48	44	49	32	50	36	
LA LIBERTAD	87	81	76	89	73	73	86	65	70	90	70	66	64	51	
LAMBAYEQUE	49	76	56	60	64	58	66	54	55	76	51	58	43	51	
LIMA PROVINCIAS	24	25	20	20	23	23	28	21	30	22	16	24	17	17	
LORETO	73	77	54	71	79	68	74	54	75	75	76	58	70	51	
MADRE DE DIOS	8	14	12	14	11	6	9	10	12	21	8	6	9	0	
MOQUEGUA	1	1	2	1	2	0	4	1	6	2	0	0	3	0	
PASCO	16	21	14	10	21	18	17	21	11	13	8	3	5	9	
PIURA	109	108	86	36	63	73	92	80	86	93	82	72	69	71	
PUNO	114	98	81	79	65	66	62	52	34	28	32	27	21	14	
SAN MARTIN	53	51	58	54	46	51	31	45	47	58	53	48	31	31	
TACNA	31	7	18	15	13	11	11	12	6	8	10	4	7	6	
TUMBES	24	15	17	12	16	4	11	11	9	12	10	9	10	7	
UCAYALI	39	38	63	46	26	34	41	46	37	63	55	31	29	37	
Total general	1586	1502	1418	1385	1378	1351	1346	1237	1201	1237	1099	1002	997	881	

**PERÚ****Ministerio de Salud****Viceministerio de Salud Pública****Centro Nacional de Epidemiología, Prevención y Control de Enfermedades**

Número de muerte fetal a la semana, Perú 2013* al 2026*

GERESAS/DIRESAS/DIRIS	MUERTE FETAL														
	2013*	2014*	2015*	2016*	2017*	2018*	2019*	2020*	2021*	2022*	2023*	2024*	2025*	2026*	
AMAZONAS	44	48	37	36	42	27	25	30	43	43	31	33	17	20	
ANCASH	39	62	66	57	54	39	54	19	60	28	53	48	34	31	
APURIMAC	14	17	12	8	15	10	8	7	10	13	10	7	9	8	
AREQUIPA	45	39	30	43	28	40	32	41	33	24	27	21	32	31	
AYACUCHO	54	46	33	46	44	33	33	32	31	30	32	21	29	22	
CAJAMARCA	136	135	119	126	109	98	95	82	89	54	79	53	63	48	
CALLAO	56	81	77	66	55	58	62	39	37	30	42	30	43	27	
CHANKA	9	14	6	6	4	11	8	13	6	15	9	9	3	6	
CUSCO	92	83	96	73	85	81	69	73	73	72	70	52	45	42	
DIRIS LIMA CENTRO	181	172	167	187	185	178	157	173	150	136	126	102	122	104	
DIRIS LIMA ESTE	62	48	37	44	50	40	40	55	40	44	31	30	19	11	
DIRIS LIMA NORTE	80	53	49	70	54	68	73	75	45	65	46	61	43	40	
DIRIS LIMA SUR	51	51	48	51	38	30	46	12	29	36	43	34	19	24	
HUANCAVELICA	41	47	24	28	26	19	13	17	19	25	15	10	13	7	
HUANUCO	67	58	60	43	54	50	52	50	51	57	39	30	26	27	
ICA	20	19	24	22	28	30	39	43	40	40	34	29	31	34	
JUNIN	91	66	54	59	80	81	69	72	48	60	50	60	45	53	
LA LIBERTAD	124	124	110	109	110	129	98	90	94	85	101	82	73	82	
LAMBAYEQUE	49	57	55	47	26	42	48	39	56	57	36	53	43	22	
LIMA PROVINCIAS	31	35	46	47	38	36	34	30	31	35	22	26	32	20	
LORETO	54	72	51	54	49	51	65	57	47	66	59	48	53	57	
MADRE DE DIOS	14	9	16	12	7	18	14	7	16	13	6	12	20	1	
MOQUEGUA	11	5	5	7	8	2	5	4	5	3	3	5	6	4	
PASCO	21	20	19	28	15	21	13	10	13	11	9	6	11	5	
PIURA	109	90	101	85	85	111	101	71	86	115	78	99	76	78	
PUNO	104	88	85	79	88	72	60	79	70	49	51	54	42	32	
SAN MARTIN	31	43	69	64	38	37	40	16	38	35	32	43	29	31	
TACNA	8	10	8	11	13	9	16	12	8	10	11	4	7	7	
TUMBES	13	16	12	10	14	14	7	11	14	8	7	9	5	10	
UCAYALI	4	15	17	30	34	15	16	25	28	24	30	32	32	30	
Total general	1655	1623	1533	1548	1476	1450	1392	1284	1310	1283	1182	1103	1022	914	