

Número de casos y tasa de incidencia por zika según departamentos, Perú 2024 - 2026*

Departamentos	2024			2025			2026*			Casos en la SE 21 2026
	casos	%	TIA 100 000 Hab.	casos	%	TIA 100 000 Hab.	casos	%	TIA 100 000 Hab.	
MADRE DE DIOS	0	0,00	0,00	0	0,00	0,00	2	25,00	0,94	0
SAN MARTIN	0	0,00	0,00	0	0,00	0,00	3	37,50	0,31	0
PIURA	0	0,00	0,00	0	0,00	0,00	3	37,50	0,14	0
Perú	0	0,00	0,000	0	0,00	0,000	8 **	100,00	0,02	0

Casos = casos confirmados + casos sospechosos



Distribución de casos de de zika por curso de vida y género, Perú año 2026*

	N° casos	%	TIA por 100 mil Hab.
Según curso de vida			
Niños (0 - 11 años)	0	0,00	0,00
Adolescentes (12 - 17 años)	3	37,50	0,09
Joven (18 - 29 años)	1	12,50	0,02
Adulto (30 - 59 años)	2	25,00	0,01
Adulto mayor (60 + años)	2	25,00	0,04
Perú	8 **	100,00	0,02
Según género			
Hombres	5	62,50	0,03
Mujeres	3	37,50	0,02



PERÚ

Ministerio de Salud

Viceministerio de Salud Pública

Centro Nacional de Epidemiología, Prevención y Control de Enfermedades

Incidencia de zika por distritos, Perú, 2026*

Incidencia acumulada 2026

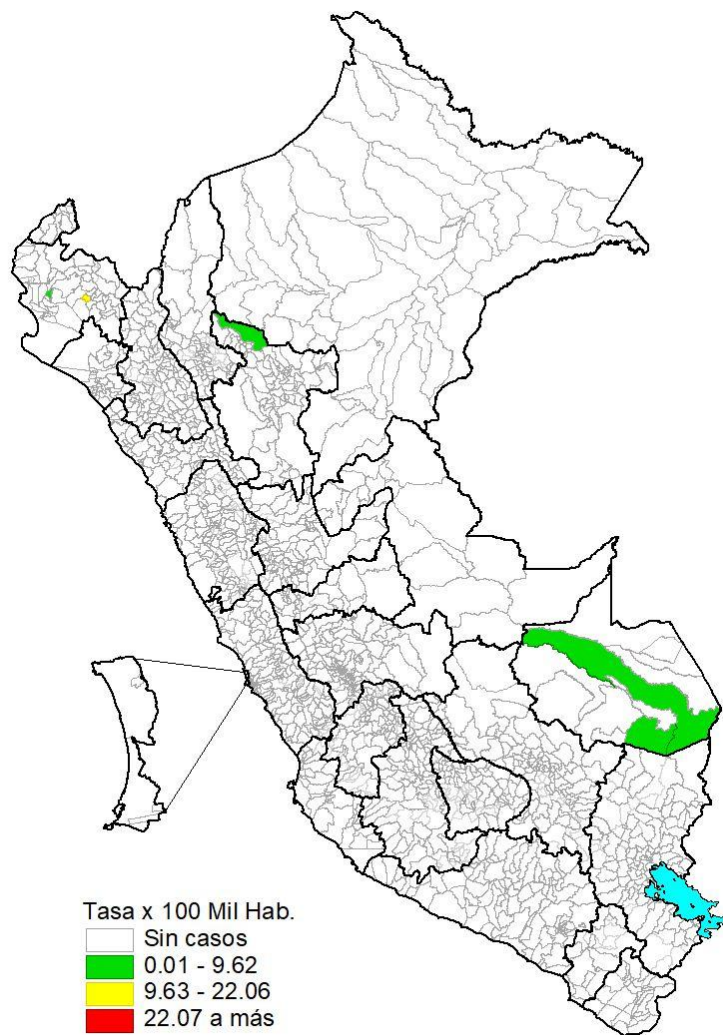

Incidencia en la SE 21 - 2026*

