Número de episodios de SOB/asma, Perú 2021 – 2026*

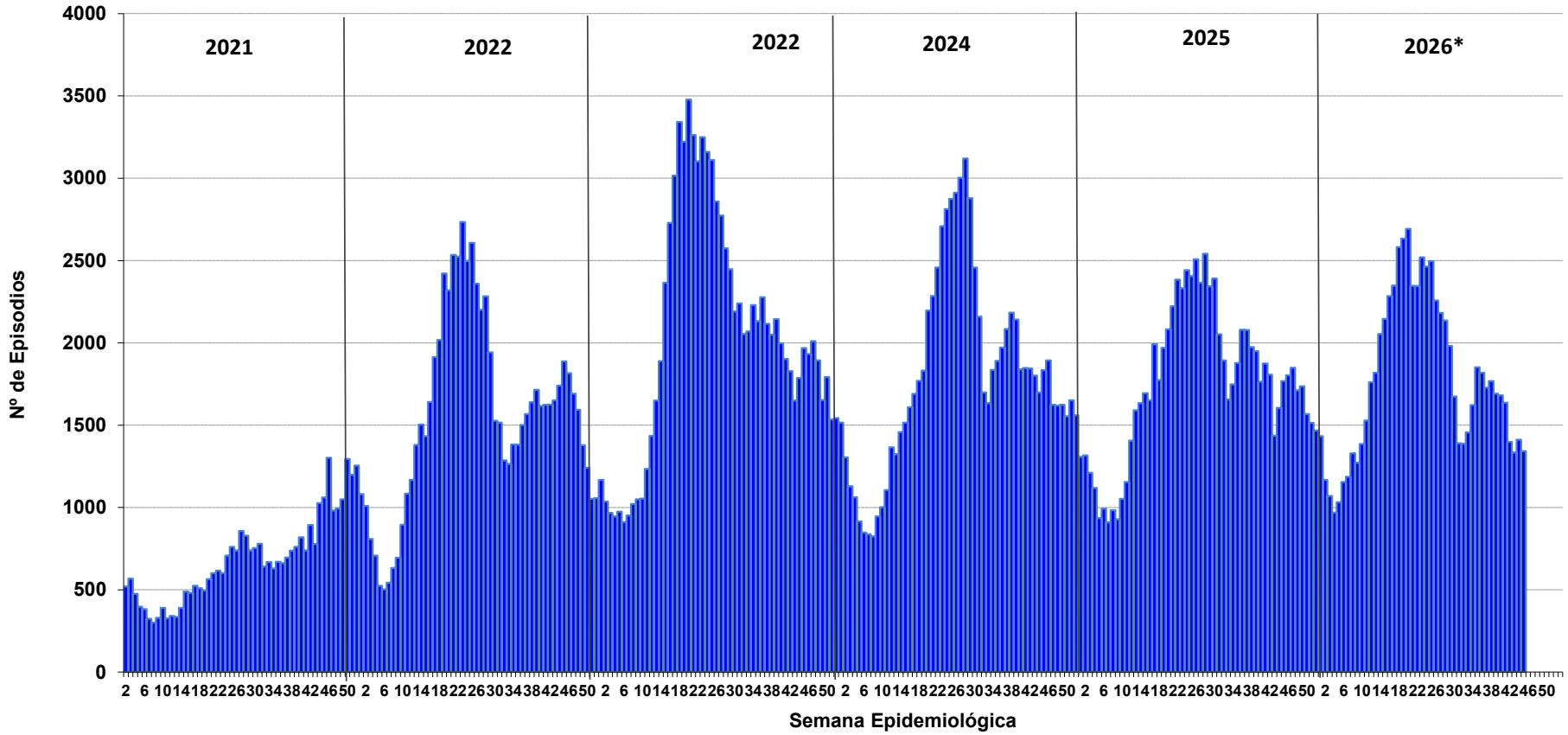

Hasta la SE 45 - 2026, se han notificado 79760 episodios de SOB/asma en el país.

En el 2025, en el mismo periodo, se notificó 79197 episodios en el Perú, la razón fue de 323,53 casos por 10 mil hab.

Episodios, incidencia por SOB/asma, Perú 2021* – 2026*

AÑOS	2021*	2022*	2023*	2024*	2025*	2026*
N° de episodio	27412	70885	93605	82216	79197	79760
Razón por 10 mil hab.	101,11	267,89	362,93	333,94	323,53	357,04

Fuente : Centro Nacional de Epidemiología, Prevención y Control de Enfermedades (CDC) - Ministerio de Salud - Perú. (*) Hasta la SE 45 - 2026

Número de episodios de SOB/asma en menores de 5 años por SE, Perú 2024 – 2026*

En la SE 45 del 2026, se han reportado 1343 casos en el Perú. En el 2024 el pico máximo de episodios se reportó en la SE 28 (3119 episodios).

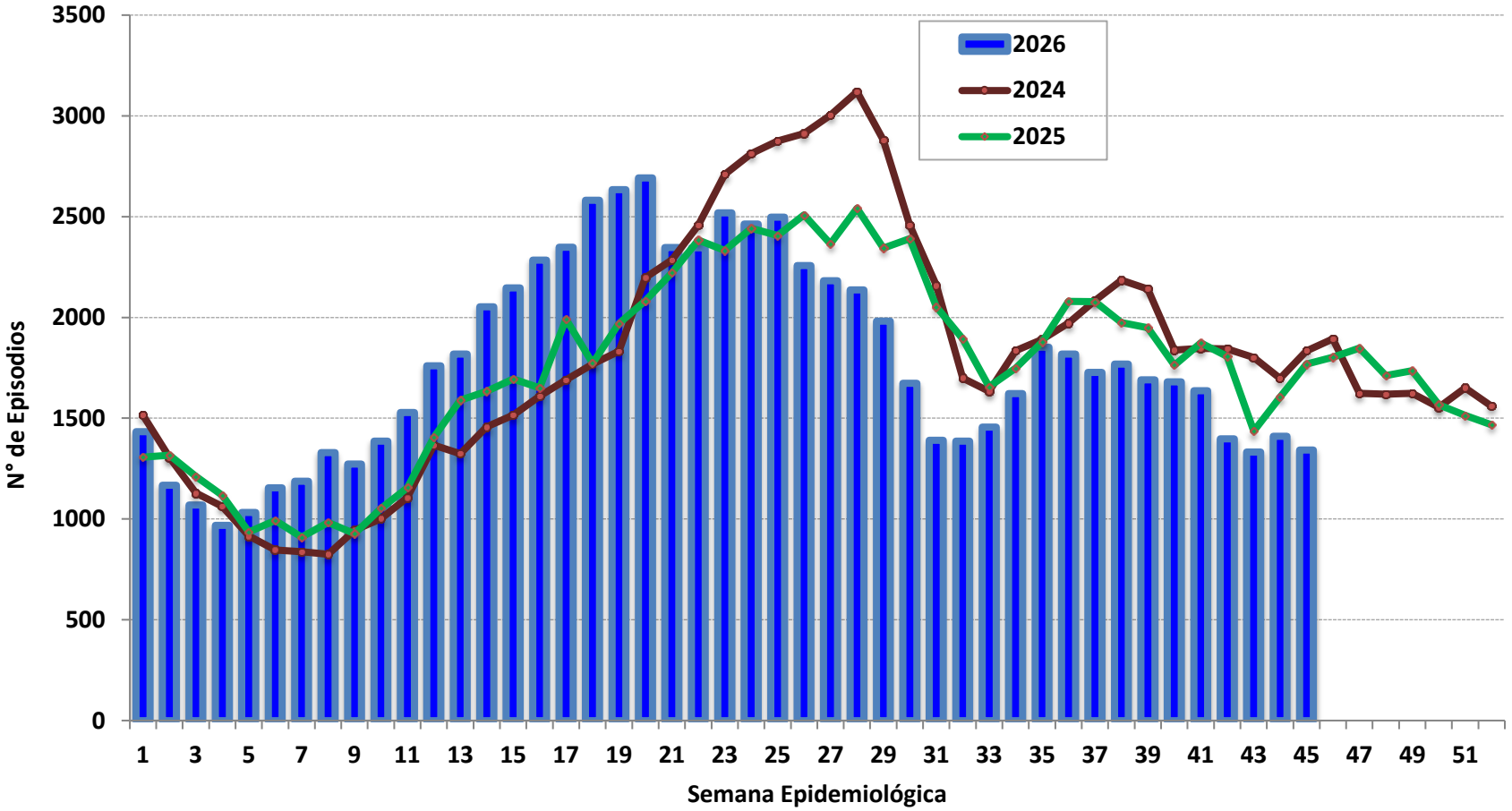

Fuente : Centro Nacional de Epidemiología, Prevención y Control de Enfermedades (CDC) - Ministerio de Salud - Perú. (*) Hasta la SE 45 - 2026