



Ministerio de Salud Centro Nacional de Epidemiología, Prevención y Control de Enfermedades



Situación, IRAS/NEUMONIAS Perú SE 25 – 2021



Episodios de Neumonía, Perú 2021 (SE 25)

Menores de 5 años

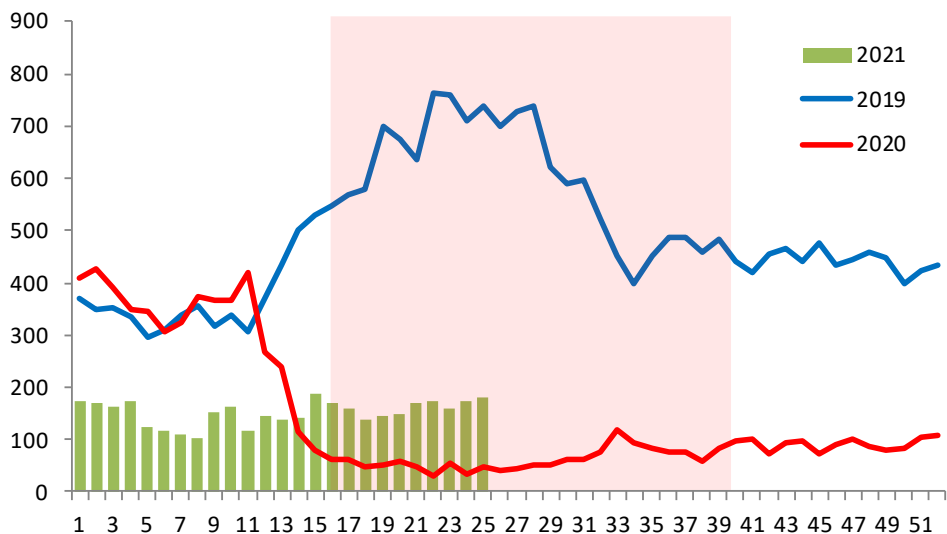

Mayores de 60 años

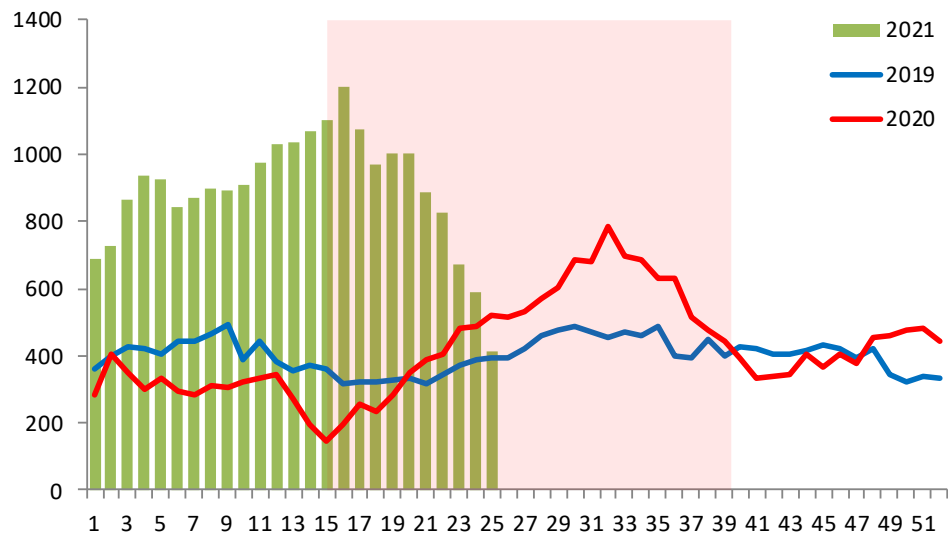



Episodios, incidencia y defunciones por Neumonía en menores de 5 años, Perú 2021 (SE 16 - 25)

Departamento	Episodios de Neumonía				IA Neumonía				Defunciones por Neumonía				Tasa Letalidad			
	2018	2019	2020	2021	2018	2019	2020	2021	2018	2019	2020	2021	2018	2019	2020	2021
Amazonas	155	147	13	55	37.31	36.36	2.804	11.02	2	4	2	1	1.29	2.721	15.38	1.818
Ancash	278	167	13	32	26.29	16.07	1.201	3.376	2	1	0	0	0.72	0.599	--	--
Apurímac	134	105	4	8	27.94	22.27	0.923	2.171	1	2	0	0	0.75	1.905	--	--
Arequipa	543	446	12	38	52.45	42.73	1.021	3.315	1	0	0	0	0.18	--	--	--
Ayacucho	119	76	16	30	15.67	10.05	2.314	5.156	4	1	0	1	3.36	1.316	--	3.333
Cajamarca	188	234	31	49	13.09	16.68	2.205	3.771	1	0	0	0	0.53	--	--	--
Callao	263	215	10	35	33.74	27.57	1.121	4.2	3	2	0	0	1.14	0.93	--	--
Cusco	379	266	18	53	31.76	22.62	1.411	4.542	5	3	1	0	1.32	1.128	5.556	--
Huancavelica	81	58	5	15	12.57	9.093	1.254	4.344	1	1	0	1	1.23	1.724	--	6.667
Huanuco	446	219	15	67	49.4	24.6	1.93	8.99	5	2	1	1	1.12	0.913	6.667	1.493
Ica	108	110	5	6	16.3	16.69	0.529	0.738	0	0	0	0	--	--	--	--
Junín	236	190	10	20	16.75	13.53	0.76	1.671	8	2	1	0	3.39	1.053	10	--
La Libertad	247	198	12	26	14.68	11.78	0.639	1.547	0	2	0	1	--	1.01	--	3.846
Lambayeque	124	165	5	75	11.75	15.78	0.433	6.653	0	0	0	0	--	--	--	--
Lima	3359	2292	121	501	46.53	31.61	1.876	6.42	11	3	0	0	0.33	0.131	--	--
Loreto	777	484	85	162	72.6	46.03	6.801	13.32	13	5	1	0	1.67	1.033	1.176	--
Madre de Dios	64	75	3	28	49.92	58.81	1.912	15.33	0	0	0	0	--	--	--	--
Moquegua	34	28	0	0	25.74	21.33	--	--	1	0	0	0	2.94	--	--	--
Pasco	118	74	6	23	38.32	24.13	2.416	9.665	3	1	2	0	2.54	1.351	33.33	--
Piura	315	312	53	118	17.51	17.48	2.91	6.375	3	0	3	0	0.95	--	5.66	--
Puno	323	348	20	44	22.4	24.13	1.803	4.792	4	1	0	2	1.24	0.287	--	4.545
San Martín	80	106	7	40	10.07	13.46	0.757	4.638	0	0	1	3	--	--	14.29	7.5
Tacna	31	18	0	1	11.15	6.518	--	0.399	1	1	0	0	3.23	5.556	--	--
Tumbes	19	62	0	22	9.66	31.88	--	10.02	0	0	0	0	--	--	--	--
Ucayali	322	274	29	163	73.51	63.21	4.289	23.61	9	6	3	0	2.8	2.19	10.34	--
Total	8743	6669	493	1611	31.03	23.79	1.768	5.942	78	37	15	10	0.89	0.555	3.043	0.621



Episodios, incidencia y defunciones por Neumonía en mayores de 60 años, Perú 2021 (SE16- 25)

Departamento	Episodios de Neumonía				IA Neumonía				Defunciones por Neumonía				Tasa Letalidad			
	2018	2019	2020	2021	2018	2019	2020	2021	2018	2019	2020	2021	2018	2019	2020	2021
Amazonas	26	26	22	52	7.151	6.928	6.255	14.16	1	1	4	25	3.85	3.846	18.18	48.08
Ancash	119	144	49	296	9.445	11.17	3.251	19.11	2	1	2	33	1.68	0.694	4.082	11.15
Apurímac	83	65	26	90	19.41	14.91	6.303	21.58	5	5	5	2	6.02	7.692	19.23	2.222
Arequipa	358	413	161	946	22.44	24.8	7.586	44.61	9	49	6	19	2.51	11.86	3.727	2.008
Ayacucho	91	84	31	646	15.81	14.31	4.983	103.9	9	10	6	183	9.89	11.9	19.35	28.33
Cajamarca	219	58	44	133	15.9	4.093	3.301	9.635	2	2	0	1	0.91	3.448	--	0.752
Callao	208	165	403	332	16.46	12.52	22.53	17.58	20	19	48	109	9.62	11.52	11.91	32.83
Cusco	296	247	101	430	21.4	17.33	7.268	30.01	23	20	15	20	7.77	8.097	14.85	4.651
Huancavelica	90	54	10	169	25.75	15.16	3.243	51.67	27	14	4	44	30	25.93	40	26.04
Huanuco	78	71	74	175	10.01	8.752	11.65	27.04	1	5	5	12	1.28	7.042	6.757	6.857
Ica	49	37	101	367	5.331	3.886	8.534	29.24	22	20	8	112	44.9	54.05	7.921	30.52
Junín	132	92	50	322	10.09	6.836	3.337	20.26	7	5	0	0	5.3	5.435	--	--
La Libertad	263	128	237	356	13.03	6.103	9.198	13.39	10	13	171	224	3.8	10.16	72.15	62.92
Lambayeque	40	102	35	170	2.678	6.575	1.977	9.225	0	0	0	37	--	--	--	21.76
Lima	1227	922	1010	2104	11.37	8.224	6.871	12.49	84	87	194	440	6.85	9.436	19.21	20.91
Loreto	92	80	51	64	11.63	9.686	6.062	7.243	0	3	2	13	--	3.75	3.922	20.31
Madre de Dios	18	30	0	23	19.78	30.68	--	13.61	1	1	0	2	5.56	3.333	--	8.696
Moquegua	49	45	30	166	21.65	19.16	10.29	56.37	7	5	1	37	14.3	11.11	3.333	22.29
Pasco	37	36	24	98	15.62	14.75	9.096	36.51	0	0	0	8	--	--	--	8.163
Piura	370	274	880	1195	20.15	14.39	37.57	49.57	4	5	127	652	1.08	1.825	14.43	54.56
Puno	204	165	51	106	14.61	11.58	3.541	7.068	5	9	4	12	2.45	5.455	7.843	11.32
San Martín	38	39	142	241	5.508	5.383	17.77	27.79	0	0	59	83	--	--	41.55	34.44
Tacna	18	22	24	41	5.254	6.128	4.861	7.902	3	1	1	1	16.7	4.545	4.167	2.439
Tumbes	17	48	14	13	8.273	22.21	4.971	4.348	0	0	0	0	--	--	--	--
Ucayali	82	84	27	98	18.8	18.31	5.229	18.27	0	1	3	0	--	1.19	11.11	--
Total	4204	3431	3597	8633	12.57	9.893	8.687	20.23	242	276	665	2069	5.76	8.044	18.49	23.97



Episodios y defunciones por Neumonía, Perú 2021 (SE 16-25)

Episodios de neumonía, Perú 2018 - 2021

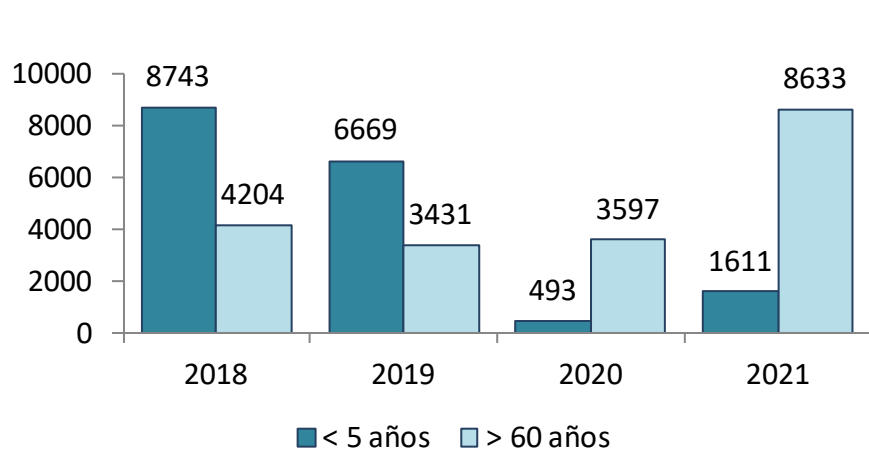

Defunciones por neumonía Perú 2018 - 2021

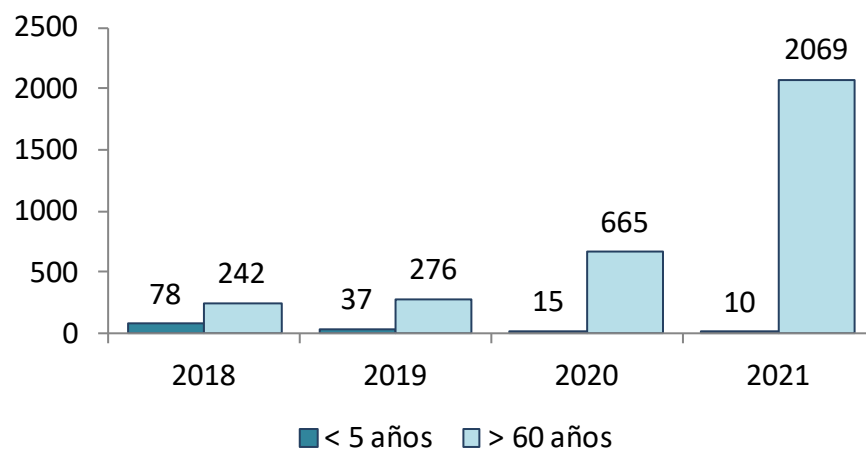

Episodios de neumonía < 5 años 227%

Episodios de neumonía > 60 años 140%

Fallecidos por neumonía < 5 años -33%

Fallecidos por neumonía > 60 años 211%



Plan Multisectorial ante Heladas y Friaaje SE 25-2021



Menores de 5 años

Episodios de Neumonía, PMHyF 2021 (SE 25)

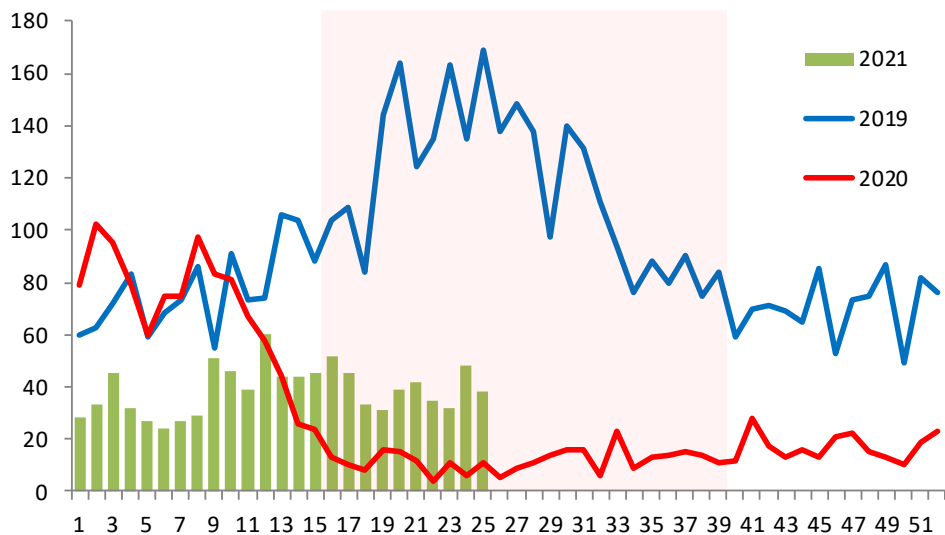

Mayores de 60 años

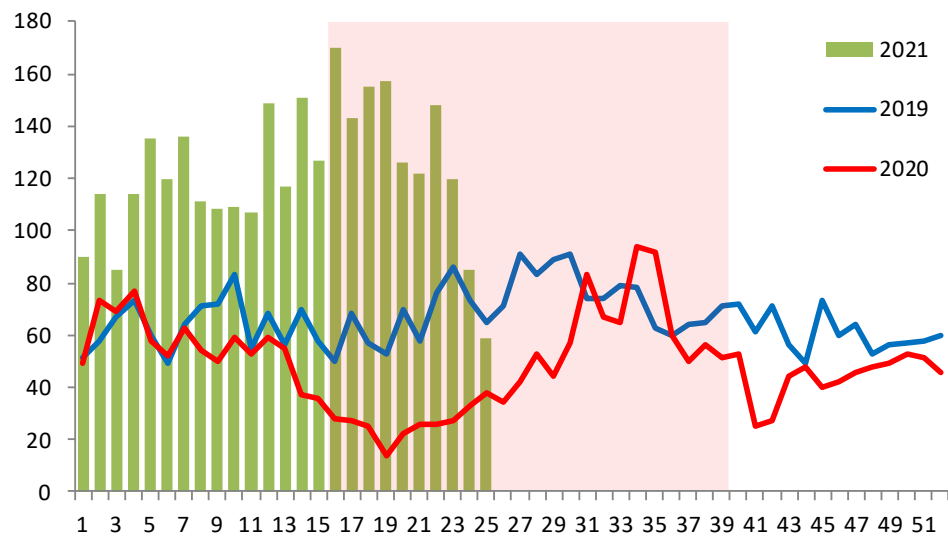



Episodios, incidencia y defunciones por Neumonía en menores de 5 años, PMHyF 2021 (SE 16 - 25)

Departamento	Episodios de Neumonía				IA Neumonía				Defunciones por Neumonía				Tasa Letalidad			
	2018	2019	2020	2021	2018	2019	2020	2021	2018	2019	2020	2021	2018	2019	2020	2021
Ancash	27	14	0	0	28.17	14.79	--	--	0	0	0	0	--	--	--	--
Apurimac	60	38	0	4	25.73	16.54	--	1.798	1	1	0	0	1.67	2.632	--	--
Arequipa	7	4	0	4	9.383	5.364	--	4.979	0	0	0	0	--	--	--	--
Ayacucho	33	42	7	14	9.729	12.31	2.059	4.094	1	1	0	0	3.03	2.381	--	--
Cajamarca	8	3	1	0	11.41	4.373	1.49	--	0	0	0	0	--	--	--	--
Cusco	336	219	17	50	28.15	18.59	1.463	4.365	5	3	1	0	1.49	1.37	5.882	--
Huancavelica	56	43	4	14	12	9.304	0.874	3.106	1	1	0	1	1.79	2.326	--	7.143
Huanuco	66	47	4	29	14.16	10.19	0.876	6.459	2	0	0	1	3.03	--	--	3.448
Ica	1	5	3	0	66.67	333.3	201.3	--	0	0	0	0	--	--	--	--
Junin	143	133	10	16	15.36	14.33	1.08	1.734	5	1	1	0	3.5	0.752	10	--
La Libertad	0	0	0	1	--	--	--	3.283	0	0	0	0	--	--	--	--
Lima	2	3	0	0	5.865	9.352	--	--	0	0	0	0	--	--	--	--
Loreto	1	6	5	13	2.487	15.18	12.87	34.04	0	0	0	0	--	--	--	--
Madre de Dios	64	75	3	28	49.4	58.2	2.34	21.95	0	0	0	0	--	--	--	--
Moquegua	0	0	0	0	--	--	--	--	0	0	0	0	--	--	--	--
Pasco	114	67	4	19	41.34	24.42	1.464	6.981	3	0	0	0	2.63	--	--	--
Piura	9	4	1	2	30.44	13.61	3.428	6.906	0	0	0	0	--	--	--	--
Puno	323	348	20	44	21.71	23.45	1.348	2.964	4	1	0	2	1.24	0.287	--	4.545
San Martín	20	20	0	4	39.6	39.92	--	8.143	0	0	0	0	--	--	--	--
Tacna	0	0	0	0	--	--	--	--	0	0	0	0	--	--	--	--
Ucayali	308	260	27	153	73.95	63.16	6.622	37.91	9	6	3	0	2.92	2.308	11.11	--
Total	1578	1331	106	395	24.7	20.98	1.682	6.308	31	14	5	4	1.96	1.052	4.717	1.013



Episodios, incidencia y defunciones por Neumonía en mayores de 60 años, PMHyF 2021 (SE 16 - 25)

Departamento	Episodios de Neumonía				IA Neumonía				Defunciones por Neumonía				Tasa Letalidad			
	2018	2019	2020	2021	2018	2019	2020	2021	2018	2019	2020	2021	2018	2019	2020	2021
Ancash	14	8	5	39	14.34	8.006	4.888	37.27	0	0	0	5	--	--	--	12.82
Apurimac	20	28	6	90	11.86	16.19	3.403	50.06	0	1	1	2	--	3.571	16.67	2.222
Arequipa	12	6	3	59	16.2	7.813	3.614	64.34	0	1	0	0	--	16.67	--	--
Ayacucho	32	32	13	126	14.44	13.47	5.355	50.53	1	2	3	47	3.13	6.25	23.08	37.3
Cajamarca	0	0	0	0	--	--	--	--	0	0	0	0	--	--	--	--
Cusco	197	141	63	253	16.26	11.3	4.895	19.08	20	17	14	18	10.2	12.06	22.22	7.115
Huancavelica	65	38	8	157	29.88	17.15	3.542	67.99	20	12	4	42	30.8	31.58	50	26.75
Huanuco	18	12	30	61	5.814	3.752	9.08	17.49	1	3	3	8	5.56	25	10	13.11
Ica	0	0	0	0	--	--	--	--	0	0	0	0	--	--	--	--
Junin	74	51	28	198	11.12	7.45	3.974	27.31	2	3	0	0	2.7	5.882	--	--
La Libertad	0	0	0	0	--	--	--	--	0	0	0	0	--	--	--	--
Lima	0	2	1	0	--	5.085	2.444	--	0	1	0	0	--	50	--	--
Loreto	2	1	0	0	8.34	3.987	--	--	0	0	0	0	--	--	--	--
Madre de Dios	18	30	0	23	22.84	35.41	--	23.52	1	1	0	2	5.56	3.333	--	8.696
Moquegua	0	0	0	0	--	--	--	--	0	0	0	0	--	--	--	--
Pasco	34	33	21	69	17.85	16.82	10.38	33.09	0	0	0	6	--	--	--	8.696
Piura	0	0	0	0	--	--	--	--	0	0	0	0	--	--	--	--
Puno	204	165	51	106	14.96	11.75	3.558	7.247	5	9	4	12	2.45	5.455	7.843	11.32
San Martin	19	26	10	6	51.3	66.86	24.46	13.96	0	0	0	1	--	--	--	16.67
Tacna	0	0	0	0	--	--	--	--	0	0	0	0	--	--	--	--
Ucayali	82	83	27	98	22.18	21.34	6.602	22.79	0	0	3	0	--	--	11.11	--
Total	791	656	266	1285	12.38	10.34	4.22	20.52	50	50	32	143	6.32	7.622	12.03	11.13



Episodios y defunciones por Neumonía, PMHyF 2021 (SE 16-25)

Episodios de neumonía, PMHyF 2018 - 2021

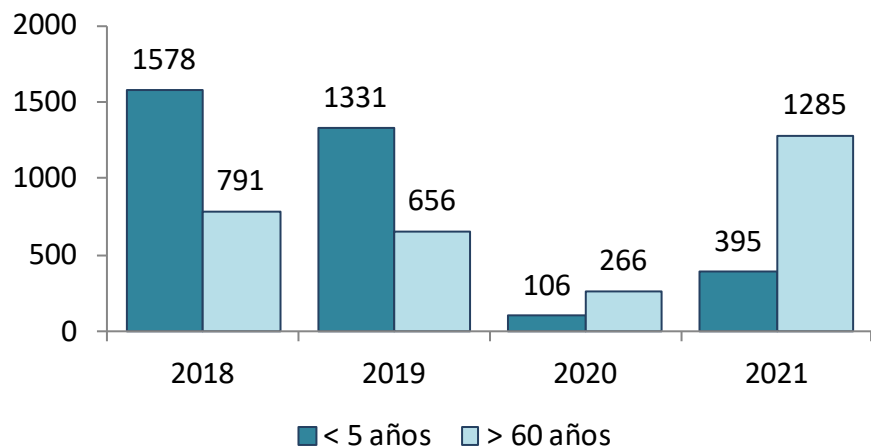

Defunciones por neumonía PMHyF 2018 - 2021

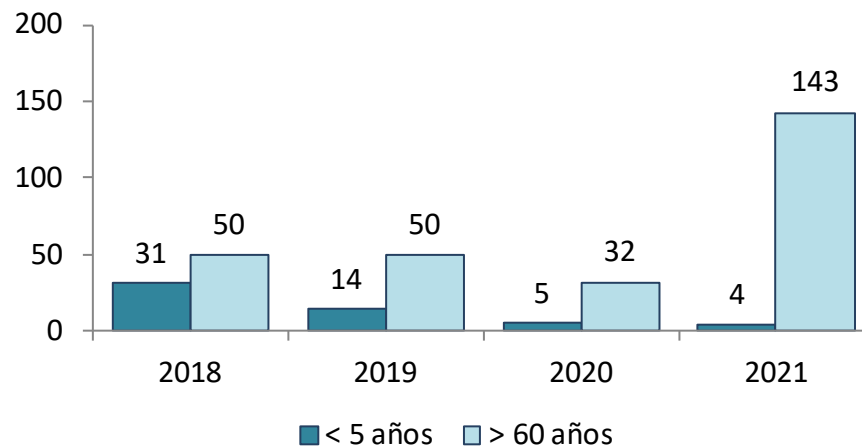

Episodios de neumonía < 5 años 273%
Episodios de neumonía > 60 años 383%

Fallecidos por neumonía < 5 años -20%
Fallecidos por neumonía > 60 años 347%



PERÚ

Ministerio
de Salud

DESPACHO
VICEMINISTERIAL DE
SALUD PÚBLICA

CENTRO NACIONAL DE
EPIDEMIOLOGÍA, PREVENCIÓN Y
CONTROL DE ENFERMEDADES



Plan MINSA, IRAS/NEUMONIAS Perú SE 25 – 2021



Menores de 5 años

Episodios de Neumonía, Plan MINSA 2021 (SE 25)

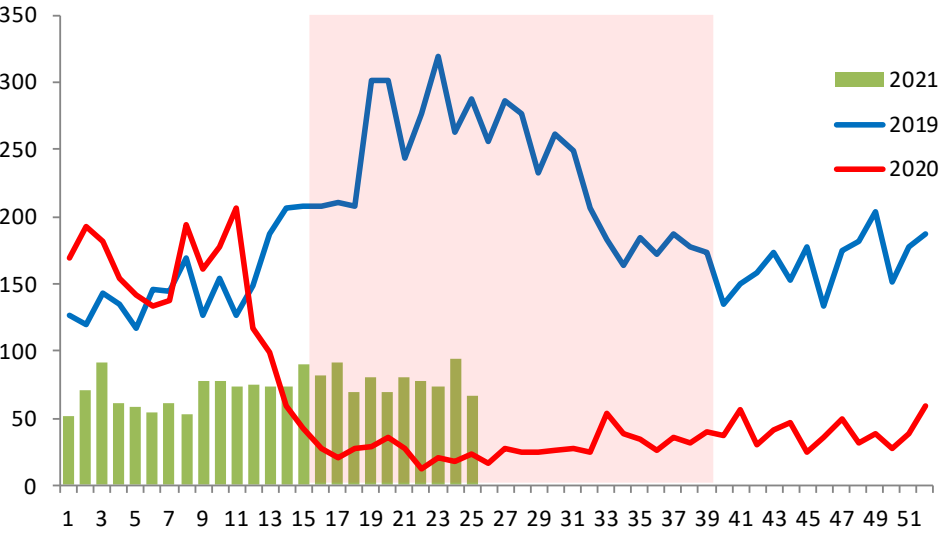

Mayores de 60 años

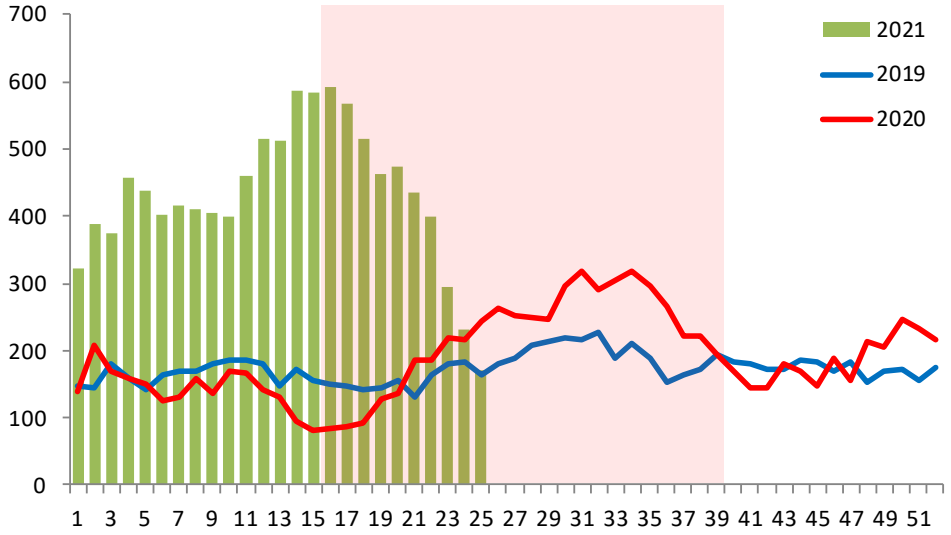



Episodios, incidencia y defunciones por Neumonía en menores de 5 años, Plan MINSA 2021 (SE 16 - 25)

Departamento	Episodios de Neumonía				IA Neumonía				Defunciones por Neumonía				Tasa Letalidad			
	2018	2019	2020	2021	2018	2019	2020	2021	2018	2019	2020	2021	2018	2019	2020	2021
Amazonas	54	19	8	27	71.25	25.47	10.91	37.51	0	2	0	1	--	10.53	--	3.704
Ancash	185	123	11	21	32.43	21.85	1.983	3.85	2	1	0	0	1.08	0.813	--	--
Apurimac	122	86	4	5	45.15	32.32	1.528	1.942	1	1	0	0	0.82	1.163	--	--
Arequipa	107	66	0	8	37.35	23.04	--	2.62	0	0	0	0	--	--	--	--
Ayacucho	73	50	9	15	17.41	11.86	2.143	3.559	2	1	0	0	2.74	2	--	--
Cajamarca	80	39	8	5	25.43	12.68	2.657	1.698	0	0	0	0	--	--	--	--
Cusco	377	262	18	52	32.09	22.61	1.574	4.615	5	3	1	0	1.33	1.145	5.556	--
Huancavelica	74	50	5	14	14.91	10.17	1.028	2.939	1	1	0	1	1.35	2	--	7.143
Huanuco	87	63	6	37	14.93	10.93	1.052	6.649	3	2	0	1	3.45	3.175	--	2.703
Ica	96	96	5	6	23.36	23.48	1.228	1.482	0	0	0	0	--	--	--	--
Junin	223	175	10	19	17.52	13.79	0.791	1.507	8	1	1	0	3.59	0.571	10	--
La Libertad	168	108	8	11	21.5	13.88	1.048	1.467	0	0	0	1	--	--	--	9.091
Lambayeque	98	128	3	40	18.46	24.35	0.576	7.744	0	0	0	0	--	--	--	--
Lima	344	161	5	41	41.76	19.82	0.613	5.006	0	0	0	0	--	--	--	--
Loreto	171	143	34	106	42.34	36.01	8.703	27.59	7	4	0	0	4.09	2.797	--	--
Madre de Dios	64	75	3	28	49.4	58.2	2.34	21.95	0	0	0	0	--	--	--	--
Moquegua	7	5	0	0	9.44	6.791	--	--	0	0	0	0	--	--	--	--
Pasco	118	70	6	23	41.92	24.99	2.15	8.273	3	0	2	0	2.54	--	33.33	--
Piura	160	174	46	88	26.58	27.65	7.37	14.22	2	0	3	0	1.25	--	6.522	--
Puno	323	348	20	44	22.9	24.8	1.425	3.135	4	1	0	2	1.24	0.287	--	4.545
San Martín	60	97	5	30	15.17	24.73	1.286	7.784	0	0	0	1	--	--	--	3.333
Tacna	14	8	0	1	20.16	11.64	--	1.61	1	1	0	0	7.14	12.5	--	--
Ucayali	322	274	29	163	73.02	62.75	6.706	38.09	9	6	3	0	2.8	2.19	10.34	--
Total	3327	2620	243	784	28.15	22.3	2.083	6.778	48	24	10	7	1.44	0.916	4.115	0.893



Episodios, incidencia y defunciones por Neumonía en mayores de 60 años, Plan MINSa 2021 (SE 16 - 25)

Departamento	Episodios de Neumonía				IA Neumonía				Defunciones por Neumonía				Tasa Letalidad			
	2018	2019	2020	2021	2018	2019	2020	2021	2018	2019	2020	2021	2018	2019	2020	2021
Amazonas	4	4	0	0	31.3	30.12	--	--	0	0	0	0	--	--	--	--
Ancash	106	119	39	223	16.03	17.61	5.639	31.51	2	0	2	23	1.89	--	5.128	10.31
Apurimac	61	51	22	43	31.06	25.46	10.76	20.63	4	3	3	0	6.56	5.882	13.64	--
Arequipa	67	61	29	172	20.7	18.17	8.273	46.22	2	5	0	0	2.99	8.197	--	--
Ayacucho	49	48	18	143	15.92	14.85	5.451	42.24	2	3	5	60	4.08	6.25	27.78	41.96
Cajamarca	25	5	0	1	10.3	2.002	--	0.378	0	0	0	0	--	--	--	--
Cusco	293	244	101	428	23.72	19.16	7.695	31.65	22	18	15	20	7.51	7.377	14.85	4.673
Huancavelica	83	46	9	161	36.31	19.75	3.789	66.53	24	13	4	42	28.9	28.26	44.44	26.09
Huanuco	25	17	32	111	6.118	4.026	7.337	24.41	1	4	3	11	4	23.53	9.375	9.91
Ica	45	31	87	212	8.226	5.472	14.82	34.88	21	17	4	27	46.7	54.84	4.598	12.74
Junin	126	89	46	303	12.12	8.322	4.18	26.77	7	4	0	0	5.56	4.494	--	--
La Libertad	120	65	152	256	12.92	6.767	15.19	24.52	7	7	109	165	5.83	10.77	71.71	64.45
Lambayeque	34	96	28	156	4.863	13.22	3.713	19.92	0	0	0	37	--	--	--	23.72
Lima	75	68	57	290	7.871	6.737	5.429	26.56	9	9	11	68	12	13.24	19.3	23.45
Loreto	8	4	26	14	3.521	1.683	10.46	5.391	0	1	2	2	--	25	7.692	14.29
Madre de Dios	18	30	0	23	22.84	35.41	--	23.52	1	1	0	2	5.56	3.333	--	8.696
Moquegua	11	11	7	92	9.855	9.491	5.819	73.72	0	0	0	31	--	--	--	33.7
Pasco	35	31	21	67	19.05	16.37	10.75	33.27	0	0	0	6	--	--	--	8.955
Piura	297	230	718	1071	48.61	36.71	110.5	158.9	4	4	126	649	1.35	1.739	17.55	60.6
Puno	204	165	51	106	15.57	12.3	3.725	7.588	5	9	4	12	2.45	5.455	7.843	11.32
San Martin	32	37	88	142	9.436	10.39	23.54	36.19	0	0	37	54	--	--	42.05	38.03
Tacna	15	21	20	29	10.88	14.55	13.24	19.47	3	1	1	1	20	4.762	5	3.448
Ucayali	82	84	27	98	21.18	20.49	6.263	21.62	0	1	3	0	--	1.19	11.11	--
Total	1815	1557	1578	4141	28.41	24.55	25.03	66.13	114	100	329	1210	6.28	6.423	20.85	29.22



Episodios y defunciones por Neumonía, Plan MINSA 2021 (SE 16-25)

Episodios de neumonía, Plan MINSA 2018 - 2021

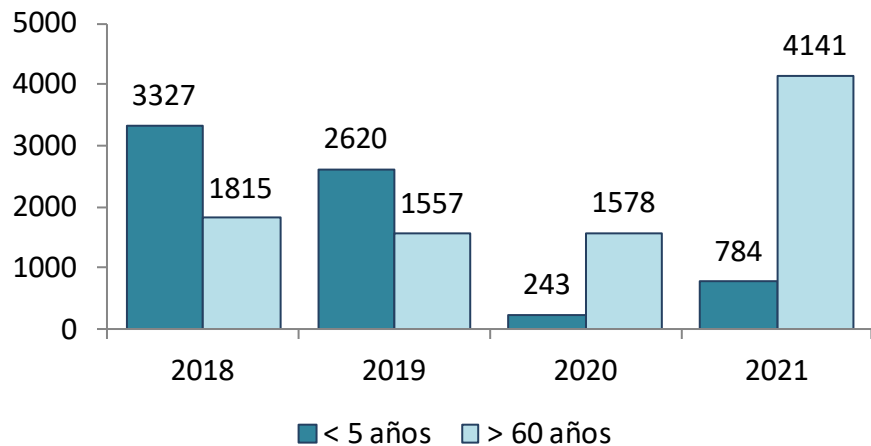

Defunciones por neumonía Plan MINSA 2018 - 2021

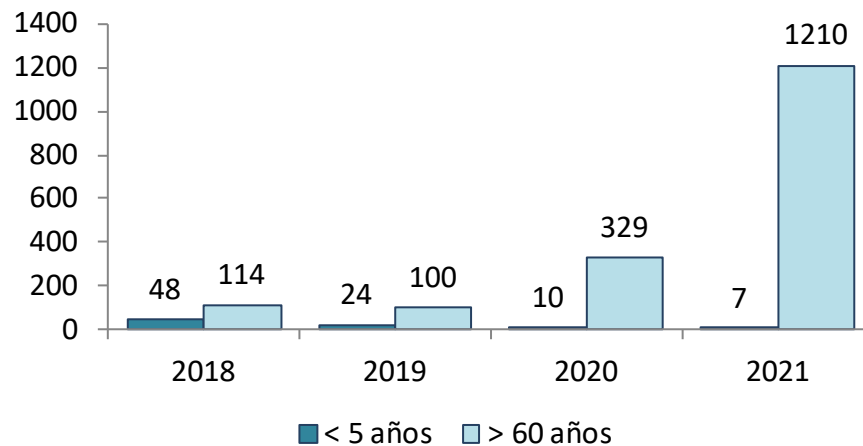

Episodios de neumonía < 5 años 223%
Episodios de neumonía > 60 años 162%

Fallecidos por neumonía < 5 años -30%
Fallecidos por neumonía > 60 años 268%