



PERÚ

Ministerio  
de Salud

Viceministerio  
de Salud Pública

Centro Nacional de  
Epidemiología, Prevención  
y Control de Enfermedades



PERÚ

Ministerio  
de Salud

Viceministerio  
de Salud Pública

Centro Nacional de  
Epidemiología, Prevención  
y Control de Enfermedades



# Ministerio de Salud Centro Nacional de Epidemiología, Prevención y Control de Enfermedades



PERÚ

Ministerio  
de Salud

Viceministerio  
de Salud Pública

Centro Nacional de  
Epidemiología, Prevención  
y Control de Enfermedades



# Situación, IRAS/NEUMONIAS Perú SE 39 – 2021



PERÚ

Ministerio de Salud

Viceministerio de Salud Pública

Centro Nacional de Epidemiología, Prevención y Control de Enfermedades



# Episodios de Neumonía, Perú 2021 (SE 39)

### Menores de 5 años

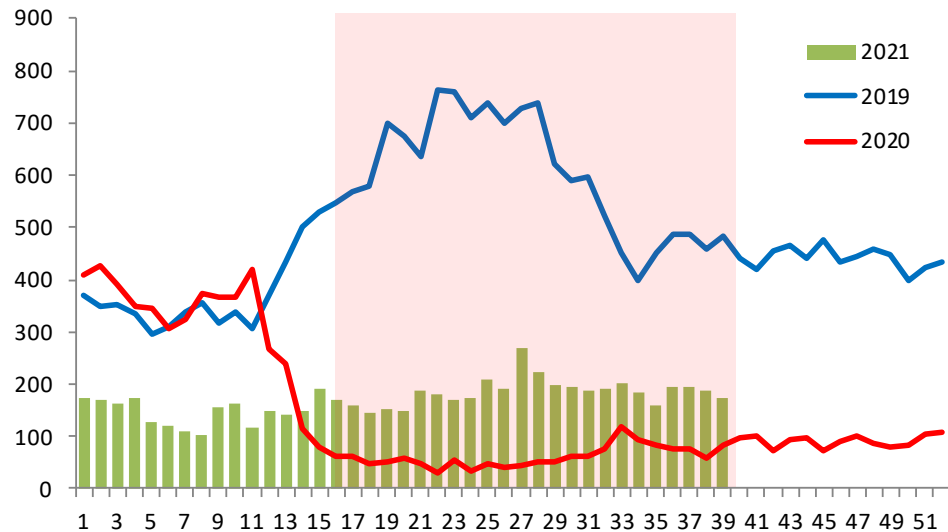

### Mayores de 60 años

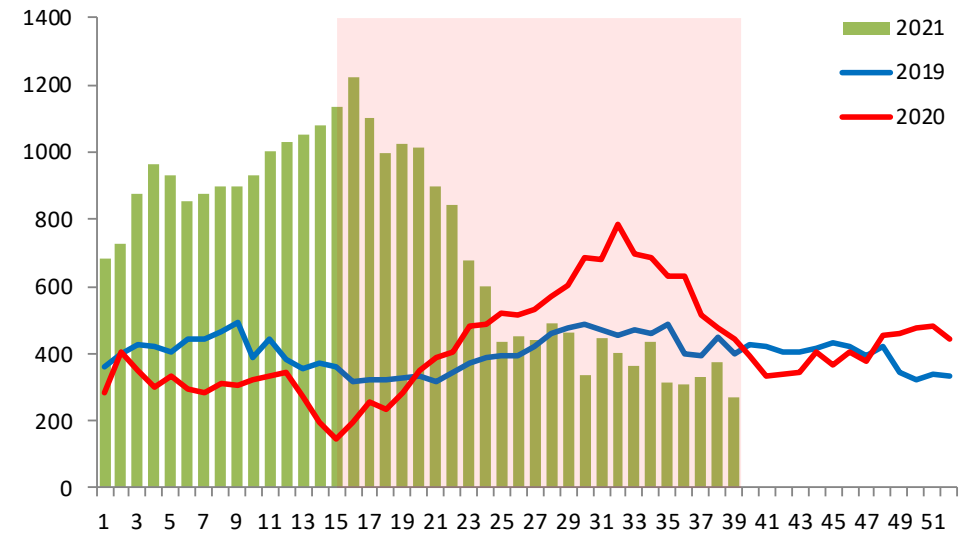



PERÚ

Ministerio  
de SaludViceministerio  
de Salud PúblicaCentro Nacional de  
Epidemiología, Prevención  
y Control de Enfermedades

## Episodios, incidencia y defunciones por Neumonía en menores de 5 años, Perú 2021 (SE 16 - 39)

Departamento	Episodios de Neumonía				IA Neumonía				Defunciones por Neumonía				Tasa Letalidad			
	2018	2019	2020	2021	2018	2019	2020	2021	2018	2019	2020	2021	2018	2019	2020	2021
Amazonas	361	293	55	116	86.89	72.47	11.86	23.24	3	7	3	2	0.83	2.39	5.45	1.72
Ancash	523	389	37	77	49.46	37.43	3.42	8.12	5	3	0	1	0.96	0.77	--	1.30
Apurímac	297	195	9	25	61.93	41.36	2.08	6.78	1	6	0	0	0.34	3.08	--	--
Arequipa	1437	1113	45	125	138.81	106.62	3.83	10.90	2	0	0	1	0.14	--	--	0.80
Ayacucho	283	183	26	84	37.26	24.20	3.76	14.44	7	4	0	2	2.47	2.19	--	2.38
Cajamarca	389	473	71	114	27.08	33.71	5.05	8.77	5	0	0	0	1.29	--	--	--
Callao	491	450	24	93	62.99	57.70	2.69	11.16	5	3	0	0	1.02	0.67	--	--
Cusco	824	680	50	181	69.04	57.83	3.92	15.51	23	7	6	2	2.79	1.03	12.00	1.10
Huancavelica	168	133	9	27	26.07	20.85	2.26	7.82	5	3	0	2	2.98	2.26	--	7.41
Huanuco	791	458	39	132	87.60	51.45	5.02	17.71	11	4	2	3	1.39	0.87	5.13	2.27
Ica	217	179	24	45	32.75	27.17	2.54	5.53	2	1	0	1	0.92	0.56	--	2.22
Junín	461	343	27	67	32.72	24.43	2.05	5.60	14	10	1	2	3.04	2.92	3.70	2.99
La Libertad	522	357	34	76	31.01	21.23	1.81	4.52	5	5	1	3	0.96	1.40	2.94	3.95
Lambayeque	238	346	36	142	22.55	33.09	3.12	12.60	0	0	0	0	--	--	--	--
Lima	5654	5096	368	1595	78.32	70.29	5.71	20.44	26	7	2	1	0.46	0.14	0.54	0.06
Loreto	1421	1078	305	427	132.78	102.51	24.40	35.10	23	8	6	6	1.62	0.74	1.97	1.41
Madre de Dios	161	157	7	64	125.59	123.10	4.46	35.04	0	0	0	0	--	--	--	--
Moquegua	84	107	3	4	63.60	81.50	2.27	3.22	1	0	0	1	1.19	--	--	25.00
Pasco	232	159	11	52	75.34	51.84	4.43	21.85	6	5	3	1	2.59	3.14	27.27	1.92
Piura	743	607	122	397	41.30	34.02	6.70	21.45	8	2	3	0	1.08	0.33	2.46	--
Puno	971	694	39	118	67.34	48.12	3.52	12.85	18	3	1	5	1.85	0.43	2.56	4.24
San Martín	278	207	26	115	35.01	26.29	2.81	13.33	0	2	1	4	--	0.97	3.85	3.48
Tacna	50	36	1	6	17.98	13.04	0.39	2.39	2	1	0	0	4.00	2.78	--	--
Tumbes	79	122	4	42	40.16	62.73	1.83	19.13	0	0	0	0	--	--	--	--
Ucayali	938	526	96	319	214.15	121.35	14.20	46.20	18	11	9	2	1.92	2.09	9.38	0.63
<b>Total</b>	<b>17613</b>	<b>14381</b>	<b>1468</b>	<b>4443</b>	<b>62.5</b>	<b>51.3</b>	<b>5.3</b>	<b>16.4</b>	<b>190</b>	<b>92</b>	<b>38</b>	<b>39</b>	<b>1.1</b>	<b>0.6</b>	<b>2.6</b>	<b>0.9</b>



PERÚ

Ministerio de Salud

Viceministerio de Salud Pública

Centro Nacional de Epidemiología, Prevención y Control de Enfermedades



### Episodios, incidencia y defunciones por Neumonía en mayores de 60 años, Perú 2021 (SE16- 39)

Departamento	Episodios de Neumonía				IA Neumonía				Defunciones por Neumonía				Tasa Letalidad			
	2018	2019	2020	2021	2018	2019	2020	2021	2018	2019	2020	2021	2018	2019	2020	2021
Amazonas	78	94	104	67	21.45	25.05	29.57	18.25	1	2	32	29	1.28	2.13	30.77	43.28
Ancash	269	359	177	443	21.35	27.85	11.74	28.60	5	2	6	39	1.86	0.56	3.39	8.80
Apurímac	211	173	89	230	49.34	39.69	21.57	55.15	12	13	11	3	5.69	7.51	12.36	1.30
Arequipa	1062	1221	1153	1435	66.56	73.31	54.33	67.66	27	145	47	24	2.54	11.88	4.08	1.67
Ayacucho	223	229	125	951	38.74	39.01	20.09	152.91	32	35	16	227	14.35	15.28	12.80	23.87
Cajamarca	363	134	174	197	26.35	9.46	13.06	14.27	3	5	13	2	0.83	3.73	7.47	1.02
Callao	564	495	908	601	44.65	37.56	50.75	31.83	57	67	90	143	10.11	13.54	9.91	23.79
Cusco	754	731	712	674	54.50	51.28	51.23	47.05	63	48	33	37	8.36	6.57	4.63	5.49
Huancavelica	163	126	74	236	46.63	35.38	24.00	72.16	60	23	17	57	36.81	18.25	22.97	24.15
Huanuco	196	161	345	287	25.16	19.85	54.33	44.34	6	6	17	33	3.06	3.73	4.93	11.50
Ica	191	111	373	520	20.78	11.66	31.52	41.43	53	66	25	143	27.75	59.46	6.70	27.50
Junín	313	241	215	425	23.92	17.91	14.35	26.74	16	9	0	24	5.11	3.73	--	5.65
La Libertad	634	402	738	450	31.42	19.17	28.64	16.92	24	34	562	231	3.79	8.46	76.15	51.33
Lambayeque	102	282	215	212	6.83	18.18	12.14	11.50	0	1	1	37	--	0.35	0.47	17.45
Lima	3007	2740	3395	4391	27.87	24.44	23.10	26.08	206	225	533	555	6.85	8.21	15.70	12.64
Loreto	248	224	124	202	31.35	27.12	14.74	22.86	3	6	7	16	1.21	2.68	5.65	7.92
Madre de Dios	52	61	3	36	57.13	62.38	1.94	21.30	2	1	0	3	3.85	1.64	--	8.33
Moquegua	119	138	216	231	52.58	58.77	74.08	78.44	14	17	59	53	11.76	12.32	27.31	22.94
Pasco	92	67	140	154	38.85	27.46	53.06	57.37	0	0	1	10	--	--	0.71	6.49
Piura	816	759	1975	1714	44.44	39.85	84.31	71.10	30	19	163	752	3.68	2.50	8.25	43.87
Puno	578	496	247	191	41.38	34.81	17.15	12.74	30	16	11	17	5.19	3.23	4.45	8.90
San Martín	88	96	349	331	12.76	13.25	43.67	38.16	0	0	112	98	--	--	32.09	29.61
Tacna	74	53	91	69	21.60	14.76	18.43	13.30	20	4	4	2	27.03	7.55	4.40	2.90
Tumbes	47	109	34	19	22.87	50.43	12.07	6.36	0	0	0	0	--	--	--	--
Ucayali	182	153	72	170	41.72	33.36	13.94	31.70	0	6	11	0	--	3.92	15.28	--
<b>Total</b>	<b>10426</b>	<b>9655</b>	<b>12048</b>	<b>14236</b>	<b>31.16</b>	<b>27.84</b>	<b>29.10</b>	<b>33.35</b>	<b>664</b>	<b>750</b>	<b>1771</b>	<b>2535</b>	<b>6.37</b>	<b>7.77</b>	<b>14.70</b>	<b>17.81</b>

Fuente: Centro Nacional de Epidemiología, Prevención y Control de Enfermedades - MINSA

## Episodios y defunciones por Neumonía, Perú 2021 (SE 16-39)

### Episodios de neumonía, Perú 2018 - 2021

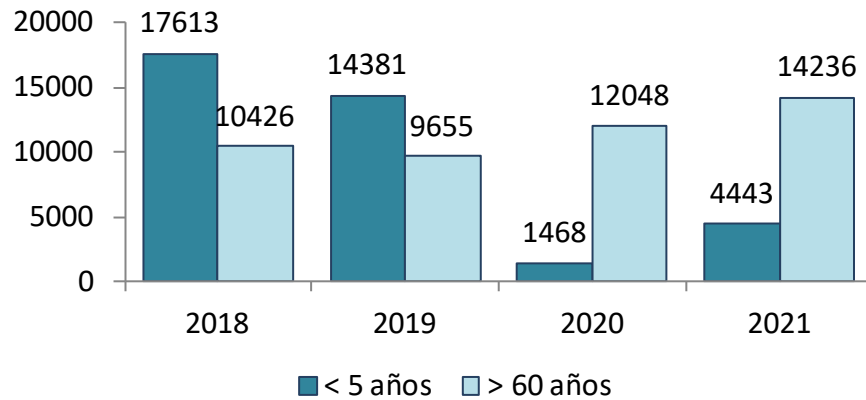

**Episodios de neumonía < 5 años 203%**  
**Episodios de neumonía > 60 años 18%**

### Defunciones por neumonía Perú 2018 - 2021

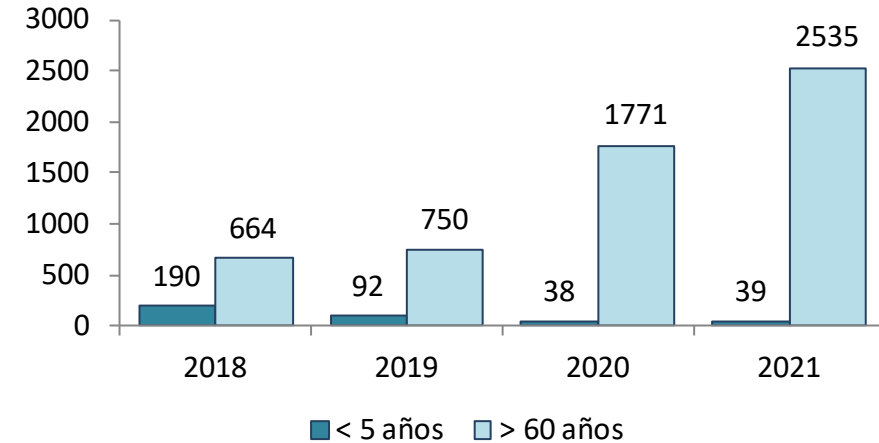

**Fallecidos por neumonía < 5 años 3%**  
**Fallecidos por neumonía > 60 años 43%**



PERÚ

Ministerio  
de Salud

Viceministerio  
de Salud Pública

Centro Nacional de  
Epidemiología, Prevención  
y Control de Enfermedades



# Plan Multisectorial ante Heladas y Friaaje SE 39-2021





PERÚ

Ministerio de Salud

Viceministerio de Salud Pública

Centro Nacional de Epidemiología, Prevención y Control de Enfermedades



## Episodios de Neumonía, PMHyF 2021 (SE 39)

### Menores de 5 años

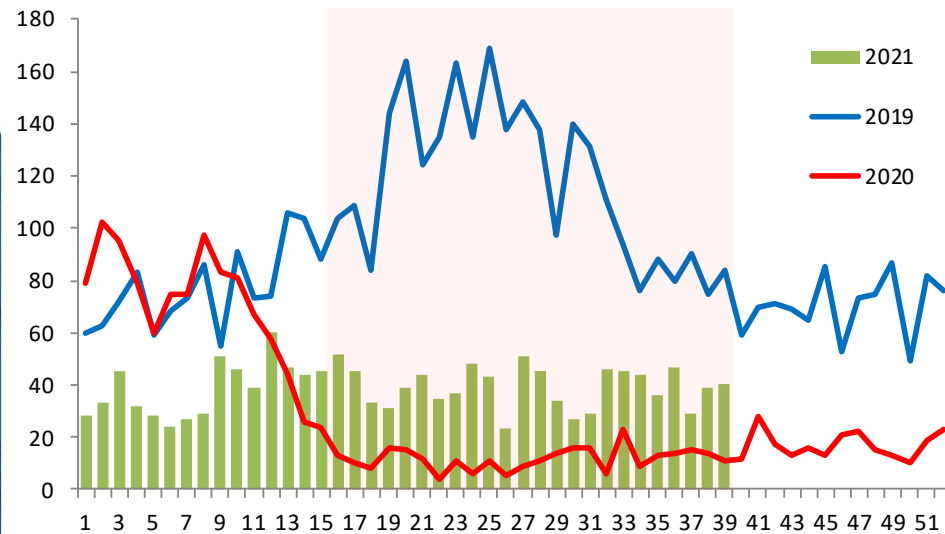

### Mayores de 60 años

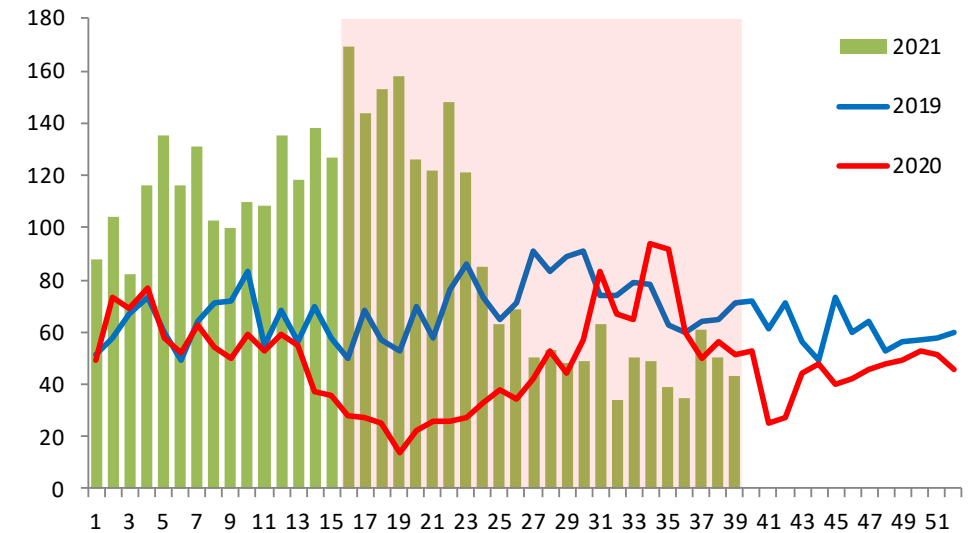



PERÚ

Ministerio  
de SaludViceministerio  
de Salud PúblicaCentro Nacional de  
Epidemiología, Prevención  
y Control de Enfermedades

# Episodios, incidencia y defunciones por Neumonía en menores de 5 años, PMHyF 2021 (SE 16 - 39)

Departamento	Episodios de Neumonía				IA Neumonía				Defunciones por Neumonía				Tasa Letalidad			
	2018	2019	2020	2021	2018	2019	2020	2021	2018	2019	2020	2021	2018	2019	2020	2021
Ancash	43	23	1	3	44.86	24.30	1.07	3.26	1	0	0	0	2.33	--	--	--
Apurímac	152	84	1	11	65.18	36.56	0.44	4.94	1	3	0	0	0.66	3.57	--	--
Arequipa	32	24	1	8	42.90	32.18	1.30	9.96	0	0	0	0	--	--	--	--
Ayacucho	78	93	17	33	23.00	27.25	5.00	9.65	3	4	0	0	3.85	4.30	--	--
Cajamarca	13	9	6	0	18.54	13.12	8.94	--	1	0	0	0	7.69	--	--	--
Cusco	736	578	48	169	61.65	49.08	4.13	14.75	23	7	6	2	3.13	1.21	12.50	1.18
Huancavelica	121	107	8	19	25.93	23.15	1.75	4.21	5	2	0	1	4.13	1.87	--	5.26
Huanuco	159	111	13	63	34.12	24.07	2.85	14.03	5	2	1	2	3.14	1.80	7.69	3.17
Ica	1	5	3	0	66.67	333.33	201.34	--	0	0	0	0	--	--	--	--
Junín	293	234	27	54	31.48	25.21	2.92	5.85	10	8	1	1	3.41	3.42	3.70	1.85
La Libertad	0	0	0	1	--	--	--	3.28	0	0	0	0	--	--	--	--
Lima	9	11	0	3	26.39	34.29	--	9.35	0	0	0	0	--	--	--	--
Loreto	8	25	7	29	19.90	63.24	18.01	75.94	0	0	0	0	--	--	--	--
Madre de Dios	161	157	7	64	124.28	121.84	5.46	50.18	0	0	0	0	--	--	--	--
Moquegua	1	0	0	0	5.62	--	--	--	0	0	0	0	--	--	--	--
Pasco	218	130	9	47	79.06	47.39	3.29	17.27	6	3	1	1	2.75	2.31	11.11	2.13
Piura	18	13	1	6	60.87	44.25	3.43	20.72	0	0	0	0	--	--	--	--
Puno	971	694	39	118	65.28	46.76	2.63	7.95	18	3	1	5	1.85	0.43	2.56	4.24
San Martín	77	27	4	10	152.48	53.89	8.06	20.36	0	0	0	0	--	--	--	--
Tacna	0	0	0	0	--	--	--	--	0	0	0	0	--	--	--	--
Ucayali	894	496	90	304	214.65	120.48	22.07	75.33	18	11	9	2	2.01	2.22	10.00	0.66
<b>Total</b>	<b>3985</b>	<b>2821</b>	<b>282</b>	<b>942</b>	<b>62.37</b>	<b>44.47</b>	<b>4.47</b>	<b>15.04</b>	<b>91</b>	<b>43</b>	<b>19</b>	<b>14</b>	<b>2.28</b>	<b>1.52</b>	<b>6.74</b>	<b>1.49</b>

Fuente: Centro Nacional de Epidemiología, Prevención y Control de Enfermedades - MINSA



PERÚ

Ministerio  
de SaludViceministerio  
de Salud PúblicaCentro Nacional de  
Epidemiología, Prevención  
y Control de Enfermedades

## Episodios, incidencia y defunciones por Neumonía en mayores de 60 años, PMHyF 2021 (SE 16 - 39)

Departamento	Episodios de Neumonía				IA Neumonía				Defunciones por Neumonía				Tasa Letalidad			
	2018	2019	2020	2021	2018	2019	2020	2021	2018	2019	2020	2021	2018	2019	2020	2021
Ancash	20	24	15	70	20.49	24.02	14.66	66.89	0	1	1	7	--	4.17	6.67	10.00
Apurímac	56	71	37	175	33.20	41.06	20.98	97.35	5	2	5	3	8.93	2.82	13.51	1.71
Arequipa	32	21	24	78	43.20	27.34	28.91	85.06	0	1	0	0	--	4.76	--	--
Ayacucho	85	98	61	169	38.36	41.24	25.13	67.77	4	4	10	51	4.71	4.08	16.39	30.18
Cajamarca	0	0	0	0	--	--	--	--	0	0	0	0	--	--	--	--
Cusco	496	390	209	391	40.93	31.25	16.24	29.48	59	43	30	33	11.90	11.03	14.35	8.44
Huancavelica	122	99	62	216	56.09	44.68	27.45	93.54	46	18	16	52	37.70	18.18	25.81	24.07
Huanuco	41	29	72	95	13.24	9.07	21.79	27.24	1	4	15	10	2.44	13.79	20.83	10.53
Ica	0	0	0	0	--	--	--	--	0	0	0	0	--	--	--	--
Junín	167	144	154	255	25.10	21.03	21.86	35.18	5	6	0	13	2.99	4.17	--	5.10
La Libertad	0	0	0	0	--	--	--	--	0	0	0	0	--	--	--	--
Lima	0	3	2	3	--	7.63	4.89	7.06	0	1	0	1	--	33.33	--	33.33
Loreto	2	2	0	0	8.34	7.97	--	--	0	0	0	0	--	--	--	--
Madre de Dios	52	61	3	36	65.98	72.00	3.30	36.82	2	1	0	3	3.85	1.64	--	8.33
Moquegua	1	2	0	1	2.70	5.20	--	2.42	0	2	0	0	--	100.00	--	--
Pasco	82	63	137	113	43.06	32.11	67.71	54.19	0	0	1	8	--	--	0.73	7.08
Piura	0	0	0	0	--	--	--	--	0	0	0	0	--	--	--	--
Puno	578	496	247	191	42.40	35.31	17.23	13.06	30	16	11	17	5.19	3.23	4.45	8.90
San Martín	41	54	20	19	110.69	138.85	48.92	44.22	0	0	0	1	--	--	--	5.26
Tacna	0	0	0	0	--	--	--	--	0	0	0	0	--	--	--	--
Ucayali	182	152	71	170	49.23	39.08	17.36	39.53	0	5	11	0	--	3.29	15.49	--
<b>Total</b>	<b>1957</b>	<b>1709</b>	<b>1114</b>	<b>1982</b>	<b>30.6</b>	<b>26.9</b>	<b>17.7</b>	<b>31.7</b>	<b>152</b>	<b>104</b>	<b>100</b>	<b>199</b>	<b>7.8</b>	<b>6.1</b>	<b>9.0</b>	<b>10.0</b>

## Episodios y defunciones por Neumonía, PMHyF 2021 (SE 16-39)

### Episodios de neumonía, PMHyF 2018 - 2021

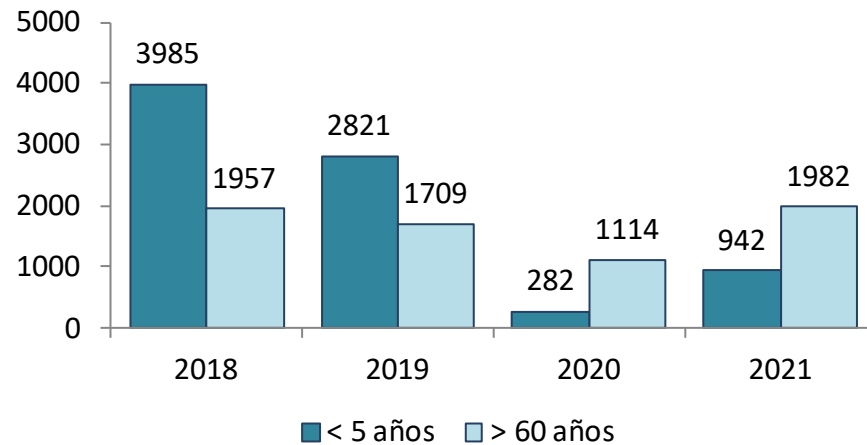

**Episodios de neumonía < 5 años 234%**  
**Episodios de neumonía > 60 años 78%**

### Defunciones por neumonía PMHyF 2018 - 2021

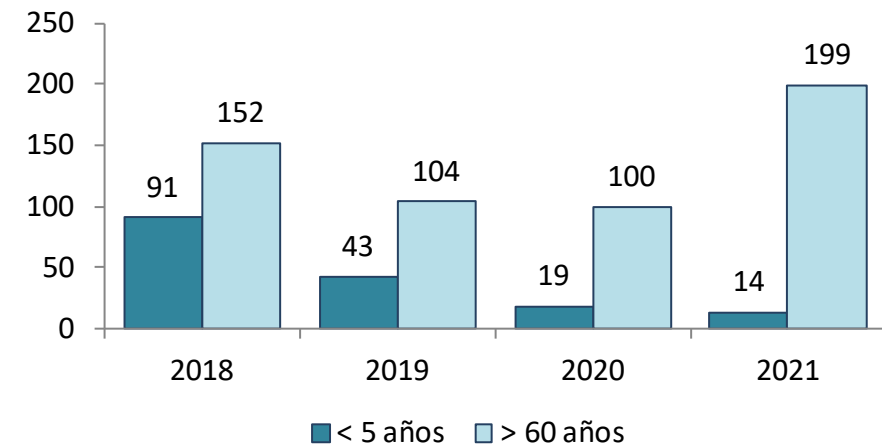

**Fallecidos por neumonía < 5 años -26%**  
**Fallecidos por neumonía > 60 años 99%**



PERÚ

Ministerio  
de Salud

Viceministerio  
de Salud Pública

Centro Nacional de  
Epidemiología, Prevención  
y Control de Enfermedades



# Plan MINSA, IRAS/NEUMONIAS Perú SE 39 – 2021



## Episodios de Neumonía, Plan MINSA 2021 (SE 39)

### Menores de 5 años

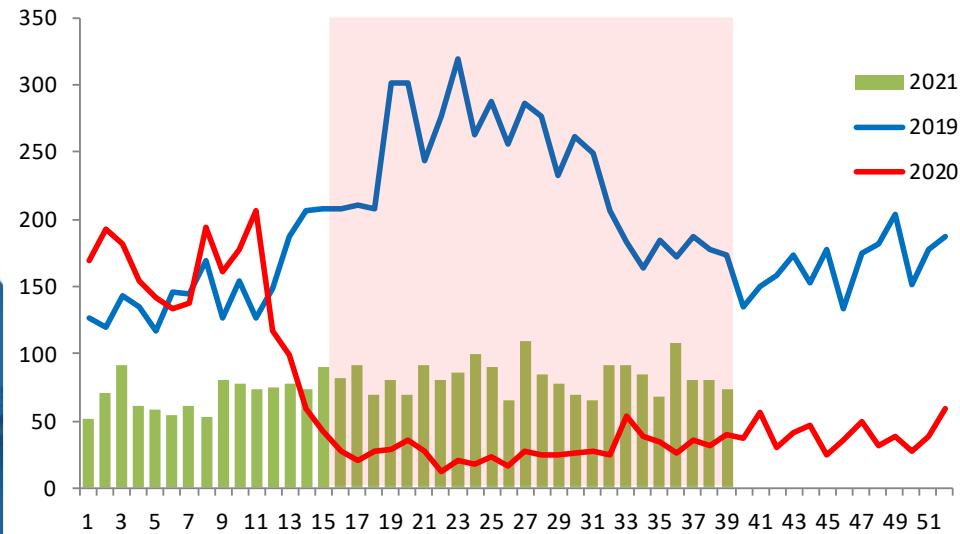

### Mayores de 60 años

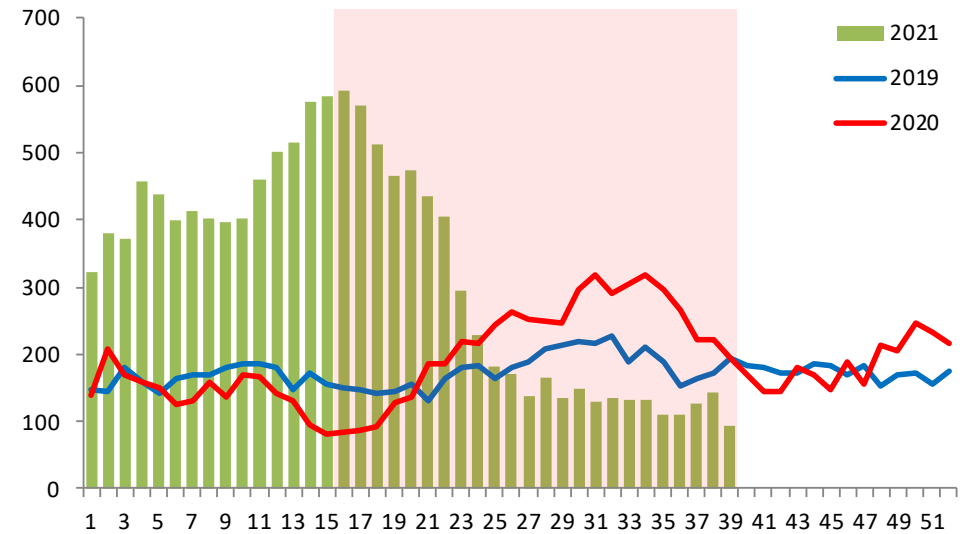



PERÚ

Ministerio  
de SaludViceministerio  
de Salud PúblicaCentro Nacional de  
Epidemiología, Prevención  
y Control de Enfermedades

## Episodios, incidencia y defunciones por Neumonía en menores de 5 años, Plan MINSa 2021 (SE 16 - 39)

Departamento	Episodios de Neumonía				IA Neumonía				Defunciones por Neumonía				Tasa Letalidad			
	2018	2019	2020	2021	2018	2019	2020	2021	2018	2019	2020	2021	2018	2019	2020	2021
Amazonas	100	75	38	59	131.94	100.55	51.83	81.96	0	4	0	2	--	5.33	--	3.39
Ancash	292	287	30	49	51.18	50.98	5.41	8.98	3	1	0	0	1.03	0.35	--	--
Apurímac	263	161	9	15	97.33	60.50	3.44	5.82	1	4	0	0	0.38	2.48	--	--
Arequipa	279	208	6	26	97.40	72.62	2.05	8.51	0	0	0	0	--	--	--	--
Ayacucho	150	126	18	43	35.77	29.88	4.29	10.20	5	3	0	0	3.33	2.38	--	--
Cajamarca	140	102	20	21	44.50	33.16	6.64	7.13	1	0	0	0	0.71	--	--	--
Cusco	816	674	50	177	69.45	58.15	4.37	15.71	23	7	6	2	2.82	1.04	12.00	1.13
Huancavelica	152	119	9	21	30.63	24.21	1.85	4.41	5	2	0	2	3.29	1.68	--	9.52
Huanuco	208	141	20	83	35.70	24.46	3.51	14.91	6	4	1	3	2.88	2.84	5.00	3.61
Ica	182	155	23	22	44.28	37.90	5.65	5.43	2	0	0	0	1.10	--	--	--
Junín	429	317	27	65	33.70	24.98	2.13	5.16	13	9	1	2	3.03	2.84	3.70	3.08
La Libertad	284	193	16	27	36.34	24.81	2.10	3.60	3	2	1	2	1.06	1.04	6.25	7.41
Lambayeque	168	271	21	64	31.65	51.54	4.03	12.39	0	0	0	0	--	--	--	--
Lima	588	364	20	112	71.38	44.81	2.45	13.68	2	0	0	0	0.34	--	--	--
Loreto	376	345	94	274	93.10	86.87	24.06	71.32	12	4	4	4	3.19	1.16	4.26	1.46
Madre de Dios	161	157	7	64	124.28	121.84	5.46	50.18	0	0	0	0	--	--	--	--
Moquegua	16	16	0	2	21.58	21.73	--	2.75	0	0	0	0	--	--	--	--
Pasco	229	153	11	52	81.35	54.62	3.94	18.71	6	4	3	1	2.62	2.61	27.27	1.92
Piura	380	348	102	292	63.14	55.29	16.34	47.18	5	1	3	0	1.32	0.29	2.94	--
Puno	970	694	39	118	68.76	49.45	2.78	8.41	17	3	1	5	1.75	0.43	2.56	4.24
San Martín	219	175	16	81	55.37	44.62	4.12	21.02	0	2	0	1	--	1.14	--	1.23
Tacna	19	20	1	4	27.36	29.11	1.47	6.44	1	1	0	0	5.26	5.00	--	--
Ucayali	938	526	96	319	212.72	120.47	22.20	74.54	18	11	9	2	1.92	2.09	9.38	0.63
<b>Total</b>	<b>7359</b>	<b>5627</b>	<b>673</b>	<b>1990</b>	<b>62.27</b>	<b>47.89</b>	<b>5.77</b>	<b>17.20</b>	<b>123</b>	<b>62</b>	<b>29</b>	<b>26</b>	<b>1.67</b>	<b>1.10</b>	<b>4.31</b>	<b>1.31</b>



PERÚ

Ministerio  
de SaludViceministerio  
de Salud PúblicaCentro Nacional de  
Epidemiología, Prevención  
y Control de Enfermedades

## Episodios, incidencia y defunciones por Neumonía en mayores de 60 años, Plan MINSa 2021 (SE 16 - 39)

Departamento	Episodios de Neumonía				IA Neumonía				Defunciones por Neumonía				Tasa Letalidad			
	2018	2019	2020	2021	2018	2019	2020	2021	2018	2019	2020	2021	2018	2019	2020	2021
Amazonas	6	7	0	1	46.95	52.71	--	6.95	0	0	0	0	--	--	--	--
Ancash	224	308	138	331	33.88	45.57	19.95	46.77	4	1	5	29	1.79	0.32	3.62	8.76
Apurímac	150	124	70	107	76.37	61.89	34.25	51.34	6	9	7	0	4.00	7.26	10.00	--
Arequipa	212	193	175	279	65.50	57.50	49.92	74.98	9	10	1	1	4.25	5.18	0.57	0.36
Ayacucho	125	138	72	200	40.62	42.68	21.81	59.08	8	6	13	68	6.40	4.35	18.06	34.00
Cajamarca	32	7	1	3	13.19	2.80	0.39	1.13	0	0	0	1	--	--	--	33.33
Cusco	744	723	712	671	60.23	56.79	54.25	49.61	61	44	33	36	8.20	6.09	4.63	5.37
Huancavelica	149	109	69	222	65.19	46.79	29.05	91.74	53	20	16	52	35.57	18.35	23.19	23.42
Huanuco	56	41	86	162	13.70	9.71	19.72	35.62	1	5	15	14	1.79	12.20	17.44	8.64
Ica	163	91	315	326	29.80	16.06	53.67	53.63	45	57	14	49	27.61	62.64	4.44	15.03
Junín	296	231	207	401	28.47	21.60	18.81	35.42	16	8	0	21	5.41	3.46	--	5.24
La Libertad	344	232	492	314	37.03	24.15	49.15	30.07	14	21	353	169	4.07	9.05	71.75	53.82
Lambayeque	80	260	139	174	11.44	35.81	18.43	22.22	0	0	0	37	--	--	--	21.26
Lima	207	210	237	403	21.72	20.81	22.57	36.91	22	25	31	84	10.63	11.90	13.08	20.84
Loreto	19	11	38	25	8.36	4.63	15.29	9.63	1	1	2	2	5.26	9.09	5.26	8.00
Madre de Dios	52	61	3	36	65.98	72.00	3.30	36.82	2	1	0	3	3.85	1.64	--	8.33
Moquegua	31	29	107	120	27.77	25.02	88.94	96.15	1	2	38	35	3.23	6.90	35.51	29.17
Pasco	86	61	135	110	46.82	32.22	69.12	54.63	0	0	1	8	--	--	0.74	7.27
Piura	662	655	1710	1534	108.34	104.56	263.16	227.57	28	18	162	749	4.23	2.75	9.47	48.83
Puno	578	496	247	191	44.12	36.96	18.04	13.67	30	16	11	17	5.19	3.23	4.45	8.90
San Martín	76	87	230	193	22.41	24.44	61.53	49.18	0	0	67	62	--	--	29.13	32.12
Tacna	66	51	60	56	47.86	35.33	39.73	37.60	20	4	4	2	30.30	7.84	6.67	3.57
Ucayali	182	153	72	170	47.02	37.32	16.70	37.50	0	6	11	0	--	3.92	15.28	--
<b>Total</b>	<b>4540</b>	<b>4278</b>	<b>5315</b>	<b>6029</b>	<b>71.06</b>	<b>67.44</b>	<b>84.31</b>	<b>96.28</b>	<b>321</b>	<b>254</b>	<b>784</b>	<b>1439</b>	<b>7.07</b>	<b>5.94</b>	<b>14.75</b>	<b>23.87</b>





## Episodios y defunciones por Neumonía, Plan MINSA 2021 (SE 16-39)

### Episodios de neumonía, Plan MINSA 2018 - 2021

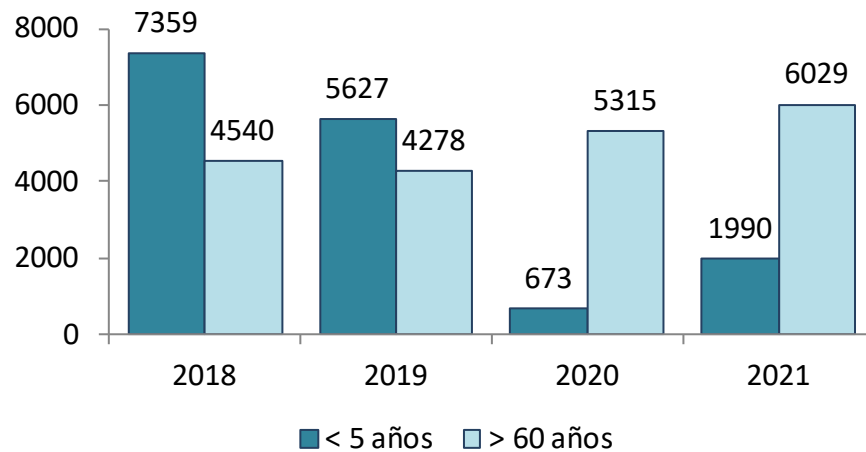

**Episodios de neumonía < 5 años 196%**  
**Episodios de neumonía > 60 años 13%**

### Defunciones por neumonía Plan MINSA 2018 - 2021

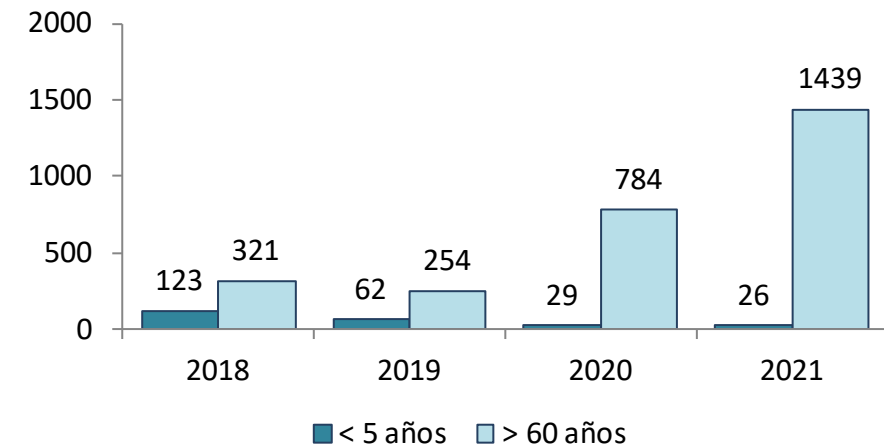

**Fallecidos por neumonía < 5 años -10%**  
**Fallecidos por neumonía > 60 años 84%**