



PERÚ

Ministerio  
de Salud

Viceministerio  
de Salud Pública

Centro Nacional de  
Epidemiología, Prevención  
y Control de Enfermedades



PERÚ

Ministerio  
de Salud

Viceministerio  
de Salud Pública

Centro Nacional de  
Epidemiología, Prevención  
y Control de Enfermedades



**Ministerio de Salud  
Centro Nacional de Epidemiología,  
Prevención y Control de  
Enfermedades**



PERÚ

Ministerio  
de Salud

Viceministerio  
de Salud Pública

Centro Nacional de  
Epidemiología, Prevención  
y Control de Enfermedades



# Situación, IRAS/NEUMONIAS Perú SE 30 – 2022



PERÚ

Ministerio de Salud

Viceministerio de Salud Pública

Centro Nacional de Epidemiología, Prevención y Control de Enfermedades



# Episodios de Neumonía, Perú 2022 (SE 16-30)

### Menores de 5 años

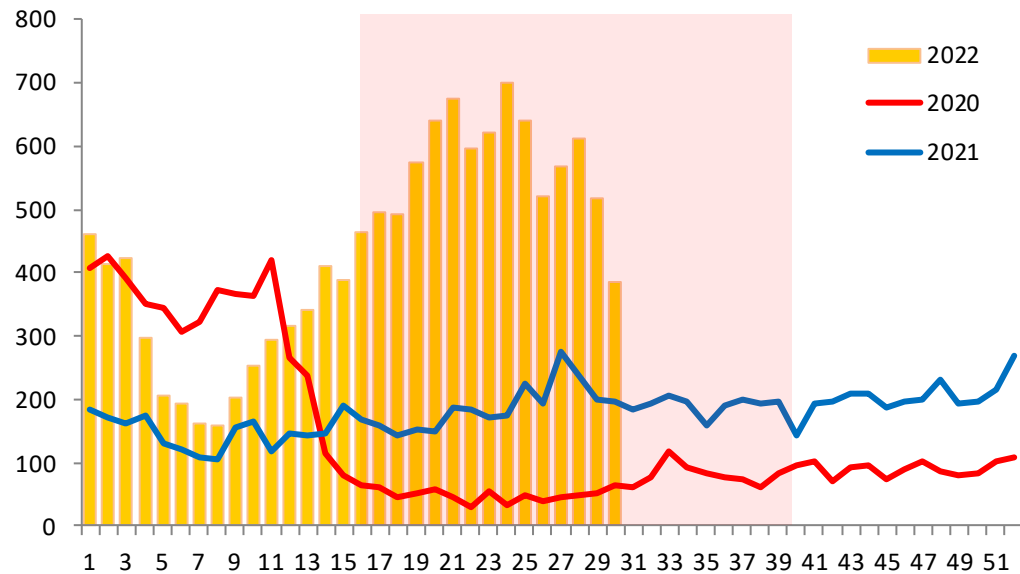

### Mayores de 60 años

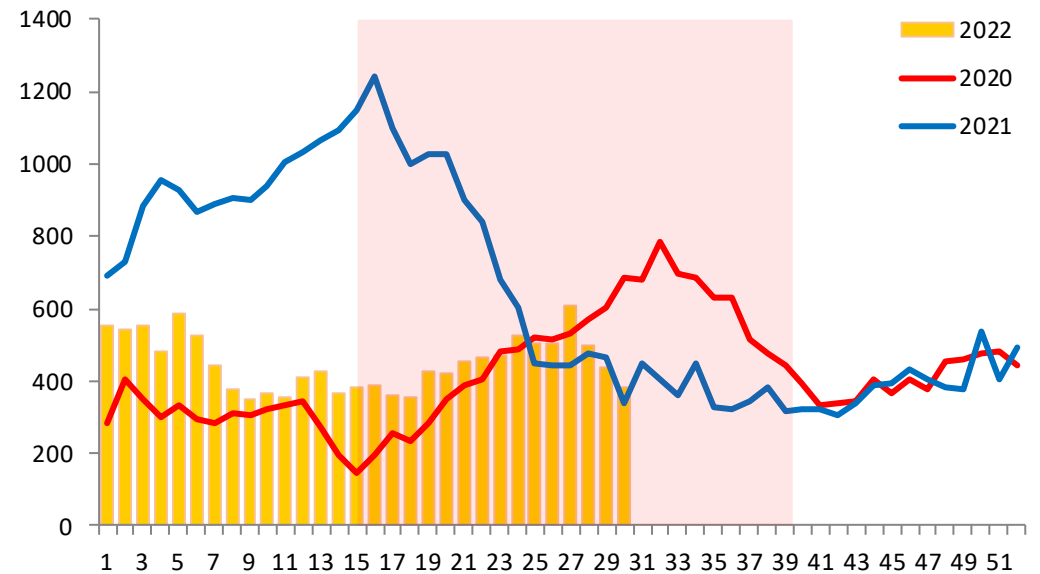



PERÚ

Ministerio de Salud

Viceministerio de Salud Pública

Centro Nacional de Epidemiología, Prevención y Control de Enfermedades



### Episodios, incidencia y defunciones por Neumonía en menores de 5 años, Perú 2022 (SE 16 - 30 )

Departamento	Episodios de Neumonía				IA Neumonía *				Defunciones por Neumonía				Tasa Letalidad **			
	2019	2020	2021	2022	2019	2020	2021	2022	2019	2020	2021	2022	2019	2020	2021	2022
Amazonas	219	23	77	158	54,17	4,96	15,43	31,13	7	3	2	2	3,20	13,04	2,60	1,27
Ancash	274	17	46	250	26,37	1,57	4,85	26,33	1	0	1	1	0,36	--	2,17	0,40
Apurimac	155	4	10	133	32,88	0,92	2,71	36,21	4	0	0	3	2,58	--	--	2,26
Arequipa	776	20	66	425	74,34	1,70	5,76	39,42	0	0	0	5	--	--	--	1,18
Ayacucho	112	18	48	197	14,81	2,60	8,25	33,59	2	0	1	3	1,79	--	2,08	1,52
Cajamarca	352	48	74	419	25,09	3,41	5,69	32,24	0	0	0	0	--	--	--	--
Callao	302	10	71	185	38,73	1,12	8,52	23,75	3	0	0	2	0,99	--	--	1,08
Cusco	455	26	100	475	38,70	2,04	8,57	41,72	4	2	0	6	0,88	7,69	--	1,26
Huancavelica	82	9	20	92	12,86	2,26	5,79	26,46	1	0	1	3	1,22	--	5,00	3,26
Huanuco	320	18	98	257	35,95	2,32	13,15	34,22	3	1	2	3	0,94	5,56	2,04	1,17
Ica	147	8	32	20	22,31	0,85	3,93	2,52	1	0	1	1	0,68	--	3,13	5,00
Junin	268	12	38	193	19,08	0,91	3,17	16,37	5	1	1	6	1,87	8,33	2,63	3,11
La Libertad	261	17	45	199	15,52	0,91	2,68	11,87	2	0	2	3	0,77	--	4,44	1,51
Lambayeque	218	10	103	146	20,85	0,87	9,14	12,91	0	0	0	1	--	--	--	0,68
Lima	3481	184	1009	2352	48,01	2,85	14,35	32,07	6	0	4	4	0,17	--	0,40	0,17
Loreto	750	142	267	751	71,32	11,36	21,95	61,81	6	2	0	7	0,80	1,41	--	0,93
Madre de Dios	103	3	52	153	80,76	1,91	28,47	81,57	0	0	0	1	--	--	--	0,65
Moquegua	67	3	0	23	51,03	2,27	--	19,20	0	0	0	0	--	--	--	--
Pasco	115	8	33	58	37,50	3,22	13,87	24,26	5	3	1	1	4,35	37,50	3,03	1,72
Piura	453	72	254	811	25,39	3,95	13,72	43,46	1	3	0	0	0,22	4,17	--	--
Puno	514	23	65	442	35,64	2,07	7,08	49,65	2	0	2	7	0,39	--	3,08	1,58
San Martin	156	10	65	346	19,81	1,08	7,54	39,54	0	1	3	6	--	10,00	4,62	1,73
Tacna	26	1	2	36	9,41	0,39	0,80	15,34	1	0	0	0	3,85	--	--	--
Tumbes	85	0	30	66	43,71	--	13,67	30,16	0	0	0	0	--	--	--	--
Ucayali	354	56	212	324	81,67	8,28	30,70	46,58	7	6	1	1	1,98	10,71	0,47	0,31
<b>Total</b>	<b>10045</b>	<b>742</b>	<b>2817</b>	<b>8511</b>	<b>35,8</b>	<b>2,7</b>	<b>10,4</b>	<b>32,2</b>	<b>61</b>	<b>22</b>	<b>22</b>	<b>66</b>	<b>0,6</b>	<b>3,0</b>	<b>0,8</b>	<b>0,8</b>

Fuente: Centro Nacional de Epidemiología, Prevención y Control de Enfermedades – MINSA

(\*) x 10000 menores de 5 años

(\*\*) x 100 episodios de neumonía

**PERÚ**Ministerio  
de SaludViceministerio  
de Salud PúblicaCentro Nacional de  
Epidemiología, Prevención  
y Control de Enfermedades**Episodios, incidencia y defunciones por Neumonía en mayores de 60 años, Perú 2022 (SE 16-30)**

Departamento	Episodios de Neumonía				IA Neumonía *				Defunciones por Neumonía				Tasa Letalidad **			
	2019	2020	2021	2022	2019	2020	2021	2022	2019	2020	2021	2022	2019	2020	2021	2022
Amazonas	47	43	61	57	12,52	12,22	16,62	14,69	1	12	28	7	2,13	27,91	45,90	12,28
Ancash	227	82	354	259	17,61	5,44	22,85	16,27	1	5	34	5	0,44	6,10	9,60	1,93
Apurímac	112	45	120	118	25,69	10,91	28,77	28,11	11	8	2	10	9,82	17,78	1,67	8,47
Arequipa	746	512	1193	562	44,79	24,12	56,25	25,03	90	23	19	88	12,06	4,49	1,59	15,66
Ayacucho	129	49	768	307	21,97	7,88	123,48	46,87	16	8	233	31	12,40	16,33	30,34	10,10
Cajamarca	75	78	165	159	5,29	5,85	11,95	11,34	3	7	1	3	4,00	8,97	0,61	1,89
Callao	281	580	449	247	21,32	32,42	23,78	12,87	34	71	123	28	12,10	12,24	27,39	11,34
Cusco	452	216	512	363	31,71	15,54	35,74	24,61	34	20	28	50	7,52	9,26	5,47	13,77
Huancavelica	79	12	204	79	22,18	3,89	62,38	25,46	18	6	49	10	22,78	50,00	24,02	12,66
Huanuco	100	175	226	382	12,33	27,56	34,92	57,49	6	14	26	1	6,00	8,00	11,50	0,26
Ica	65	245	447	62	6,83	20,70	35,61	4,82	36	15	127	36	55,38	6,12	28,41	58,06
Junín	141	121	372	191	10,48	8,08	23,41	12,23	6	0	12	19	4,26	--	3,23	9,95
La Libertad	200	495	396	221	9,54	19,21	14,89	7,98	22	386	229	1	11,00	77,98	57,83	0,45
Lambayeque	161	67	183	76	10,38	3,78	9,93	3,98	1	1	37	1	0,62	1,49	20,22	1,32
Lima	1544	1788	3095	2365	13,77	12,16	20,43	13,52	131	338	494	188	8,48	18,90	15,96	7,95
Loreto	140	73	103	302	16,95	8,68	11,66	32,76	4	6	15	15	2,86	8,22	14,56	4,97
Madre de Dios	44	1	42	35	45,00	0,65	24,84	18,87	1	0	6	4	2,27	--	14,29	11,43
Moquegua	79	80	191	49	33,64	27,44	64,86	15,91	9	12	40	13	11,39	15,00	20,94	26,53
Pasco	50	56	121	47	20,49	21,22	45,08	16,56	0	1	8	1	--	1,79	6,61	2,13
Piura	423	1316	1388	430	22,21	56,18	57,58	16,88	9	161	696	11	2,13	12,23	50,14	2,56
Puno	300	98	149	177	21,05	6,80	9,94	12,00	9	11	15	4	3,00	11,22	10,07	2,26
San Martín	60	265	336	214	8,28	33,16	38,74	23,82	0	103	92	27	--	38,87	27,38	12,62
Tacna	31	45	50	42	8,64	9,11	9,64	7,83	2	2	1	1	6,45	4,44	2,00	2,38
Tumbes	69	20	19	18	31,92	7,10	6,36	5,76	0	0	0	0	--	--	--	--
Ucayali	115	46	79	40	25,07	8,91	14,73	6,88	4	4	0	1	3,48	8,70	--	2,50
<b>Total</b>	<b>5670</b>	<b>6508</b>	<b>11023</b>	<b>6802</b>	<b>16,35</b>	<b>15,72</b>	<b>25,82</b>	<b>15,41</b>	<b>448</b>	<b>1214</b>	<b>2315</b>	<b>555</b>	<b>7,90</b>	<b>18,65</b>	<b>21,00</b>	<b>8,16</b>

Fuente: Centro Nacional de Epidemiología, Prevención y Control de Enfermedades – MINSa

(\*) x 10000 mayores de 60 años

(\*\*) x 100 episodios de neumonía

## Episodios y defunciones por Neumonía, Perú 2022 (SE 16-30)

### Episodios de neumonía, Perú 2019 - 2022

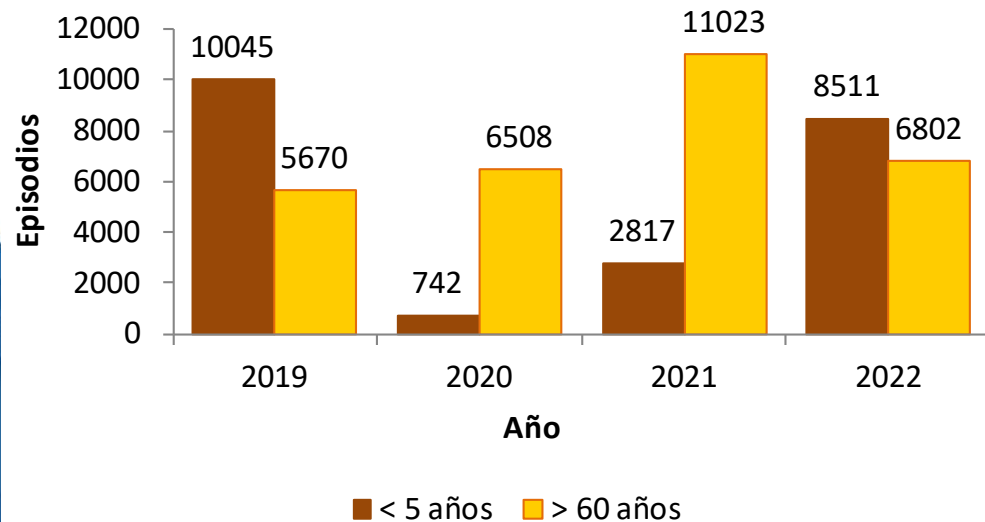

**Episodios de neumonía < 5 años 202%**  
**Episodios de neumonía > 60 años -38%**

### Defunciones por neumonía Perú 2019 - 2022

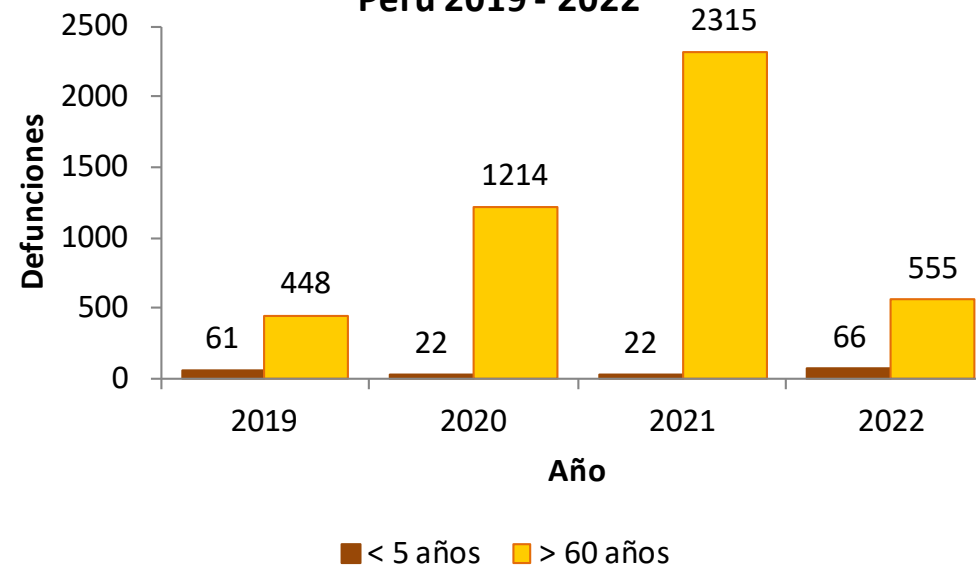

**Fallecidos por neumonía < 5 años 200%**  
**Fallecidos por neumonía > 60 años -76%**



PERÚ

Ministerio  
de Salud

Viceministerio  
de Salud Pública

Centro Nacional de  
Epidemiología, Prevención  
y Control de Enfermedades



# Plan Multisectorial ante Heladas y Friaaje SE 30-2022





PERÚ

Ministerio de Salud

Viceministerio de Salud Pública

Centro Nacional de Epidemiología, Prevención y Control de Enfermedades



## Episodios de Neumonía, PMHyF 2022 (SE 16-30)

### Menores de 5 años

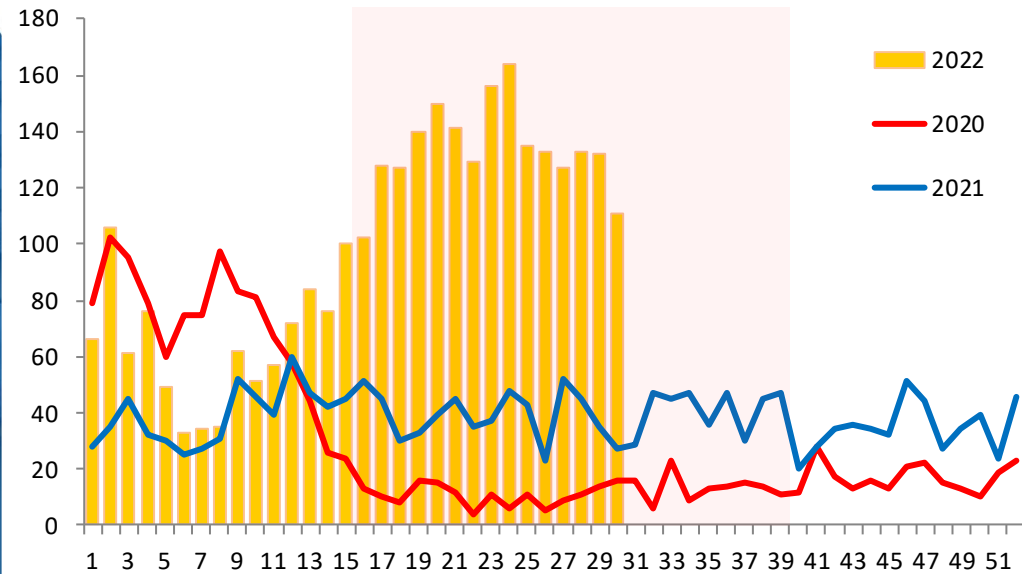

### Mayores de 60 años

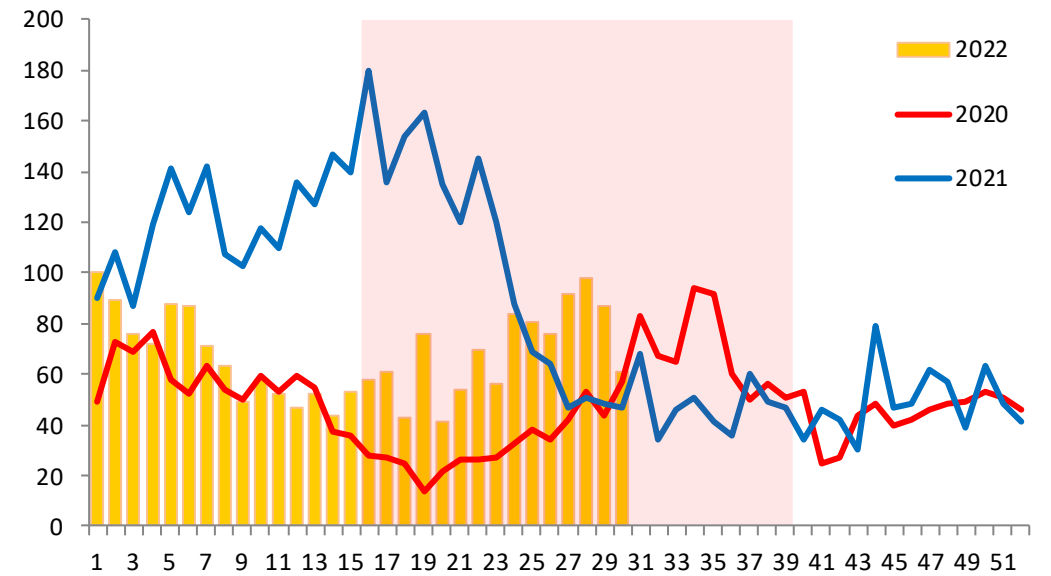



PERÚ

Ministerio  
de SaludViceministerio  
de Salud PúblicaCentro Nacional de  
Epidemiología, Prevención  
y Control de Enfermedades

## Episodios, incidencia y defunciones por Neumonía en menores de 5 años, PMHyF (SE 16-30)

Departamento	Episodios de Neumonía				IA Neumonía *				Defunciones por Neumonía				Tasa Letalidad **			
	2019	2020	2021	2022	2019	2020	2021	2022	2019	2020	2021	2022	2019	2020	2021	2022
Ancash	18	1	0	20	18,78	1,06	--	21,75	0	0	0	0	--	--	--	--
Apurímac	65	0	5	66	27,87	--	2,21	29,67	3	0	0	2	4,62	--	--	3,03
Arequipa	14	0	5	7	18,77	--	6,51	8,71	0	0	0	1	--	--	--	14,29
Ayacucho	55	9	18	66	16,22	2,64	5,29	19,30	2	0	0	2	3,64	--	--	3,03
Cajamarca	6	5	0	9	8,56	7,29	--	13,73	0	0	0	0	--	--	--	--
Cusco	387	25	96	351	32,42	2,12	8,26	30,64	4	2	0	6	1,03	8,00	--	1,71
Huancavelica	63	8	18	80	13,50	1,73	3,93	17,75	1	0	1	3	1,59	--	5,56	3,75
Huanuco	81	6	47	97	17,38	1,30	10,30	21,61	1	0	2	3	1,23	--	4,26	3,09
Ica	5	3	0	0	333,33	200,00	--	--	0	0	0	0	--	--	--	--
Junín	182	12	29	155	19,55	1,29	3,13	16,80	3	1	0	5	1,65	8,33	--	3,23
La Libertad	0	0	1	1	--	--	3,33	3,28	0	0	0	0	--	--	--	--
Lima	7	0	2	9	20,53	--	6,22	28,05	0	0	0	0	--	--	--	--
Loreto	17	6	14	122	42,28	15,18	36,03	319,46	0	0	0	0	--	--	--	--
Madre de Dios	103	3	52	153	79,51	2,33	40,56	119,96	0	0	0	1	--	--	--	0,65
Moquegua	0	0	0	0	--	--	--	--	0	0	0	0	--	--	--	--
Pasco	101	6	28	53	36,63	2,19	10,25	19,47	3	1	1	1	2,97	16,67	3,57	1,89
Piura	10	1	4	3	33,82	3,40	13,71	10,36	0	0	0	0	--	--	--	--
Puno	514	23	65	442	34,55	1,55	4,38	29,78	2	0	2	7	0,39	--	3,08	1,58
San Martín	25	0	5	59	49,50	--	10,08	120,11	0	0	0	0	--	--	--	--
Tacna	0	0	0	0	--	--	--	--	0	0	0	0	--	--	--	--
Ucayali	339	53	199	315	81,39	12,87	48,81	78,05	7	6	1	1	2,06	11,32	0,50	0,32
<b>Total</b>	<b>1992</b>	<b>161</b>	<b>588</b>	<b>2008</b>	<b>31,18</b>	<b>2,54</b>	<b>9,33</b>	<b>32,07</b>	<b>26</b>	<b>10</b>	<b>7</b>	<b>32</b>	<b>1,31</b>	<b>6,21</b>	<b>1,19</b>	<b>1,59</b>

Fuente: Centro Nacional de Epidemiología, Prevención y Control de Enfermedades – MINSa

(\*) x 10000 menores de 5 años

(\*\*) x 100 episodios de neumonía



PERÚ

Ministerio  
de SaludViceministerio  
de Salud PúblicaCentro Nacional de  
Epidemiología, Prevención  
y Control de Enfermedades

## Episodios, incidencia y defunciones por Neumonía en mayores de 60 años, PMHyF (SE 16-30 )

Departamento	Episodios de Neumonía				IA Neumonía *				Defunciones por Neumonía				Tasa Letalidad **			
	2019	2020	2021	2022	2019	2020	2021	2022	2019	2020	2021	2022	2019	2020	2021	2022
Ancash	16	6	46	24	16,39	6,00	44,97	22,93	0	1	5	0	--	16,67	10,87	--
Apurímac	46	16	111	38	27,27	9,25	62,95	21,14	2	2	2	2	4,35	12,50	1,80	5,26
Arequipa	9	10	72	19	12,15	13,02	86,73	20,72	1	0	0	2	11,11	--	--	10,53
Ayacucho	54	21	139	46	24,37	8,84	57,26	18,45	3	3	50	7	5,56	14,29	35,97	15,22
Cajamarca	0	0	0	0	--	--	--	--	0	0	0	0	--	--	--	--
Cusco	251	105	302	229	20,71	8,41	23,47	17,27	31	18	24	48	12,35	17,14	7,95	20,96
Huancavelica	59	10	186	60	27,12	4,51	82,34	25,98	14	6	45	8	23,73	60,00	24,19	13,33
Huanuco	17	45	74	174	5,49	14,07	22,40	49,90	4	12	10	1	23,53	26,67	13,51	0,57
Ica	0	0	0	0	--	--	--	--	0	0	0	0	--	--	--	--
Junín	79	75	226	95	11,87	10,96	32,08	13,11	4	0	7	7	5,06	--	3,10	7,37
La Libertad	0	0	0	0	--	--	--	--	0	0	0	0	--	--	--	--
Lima	2	1	1	2	4,81	2,54	2,44	4,71	1	0	1	0	50,00	--	100,00	--
Loreto	2	0	0	27	8,34	--	--	98,54	0	0	0	0	--	--	--	--
Madre de Dios	44	1	42	35	55,83	1,18	46,14	35,79	1	0	6	4	2,27	--	14,29	11,43
Moquegua	0	0	0	0	--	--	--	--	0	0	0	0	--	--	--	--
Pasco	47	53	87	44	24,68	27,01	43,00	21,10	0	1	6	1	--	1,89	6,90	2,27
Piura	0	0	0	0	--	--	--	--	0	0	0	0	--	--	--	--
Puno	300	98	149	177	22,01	6,98	10,39	12,10	9	11	15	4	3,00	11,22	10,07	2,26
San Martín	41	10	53	34	110,69	25,71	129,65	79,12	0	0	1	0	--	--	1,89	--
Tacna	0	0	0	0	--	--	--	--	0	0	0	0	--	--	--	--
Ucayali	114	45	79	34	30,84	11,57	19,32	7,91	3	4	0	1	2,63	8,89	--	2,94
<b>Total</b>	<b>1081</b>	<b>496</b>	<b>1567</b>	<b>1038</b>	<b>16,9</b>	<b>7,8</b>	<b>24,9</b>	<b>16,6</b>	<b>73</b>	<b>58</b>	<b>172</b>	<b>85</b>	<b>6,8</b>	<b>11,7</b>	<b>11,0</b>	<b>8,2</b>

Fuente: Centro Nacional de Epidemiología, Prevención y Control de Enfermedades – MINSa

(\*) x 10000 mayores de 60 años

(\*\*) x 100 episodios de neumonía



## Episodios y defunciones por Neumonía, PMHyF (SE 16- 30)

### Episodios de neumonía, PMHyF 2019 - 2022

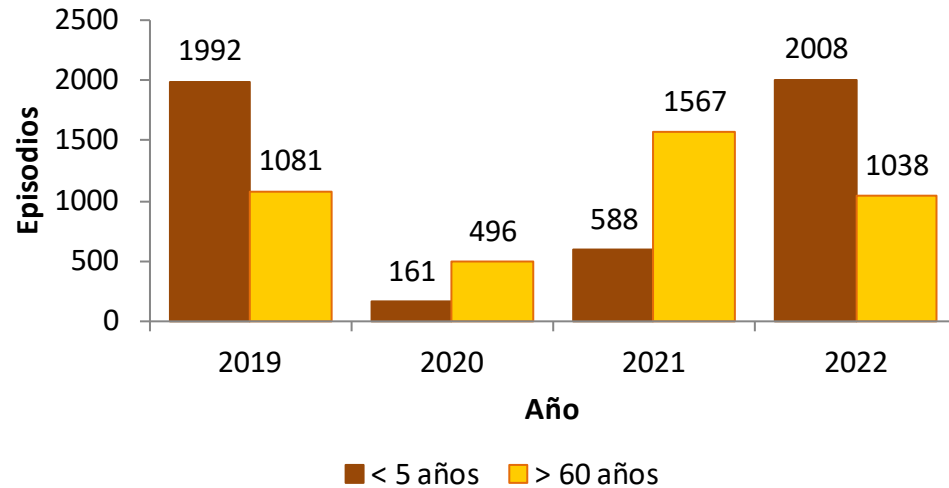

Episodios de neumonía < 5 años 241%  
Episodios de neumonía > 60 años -34%

### Defunciones por neumonía PMHyF 2019 - 2022

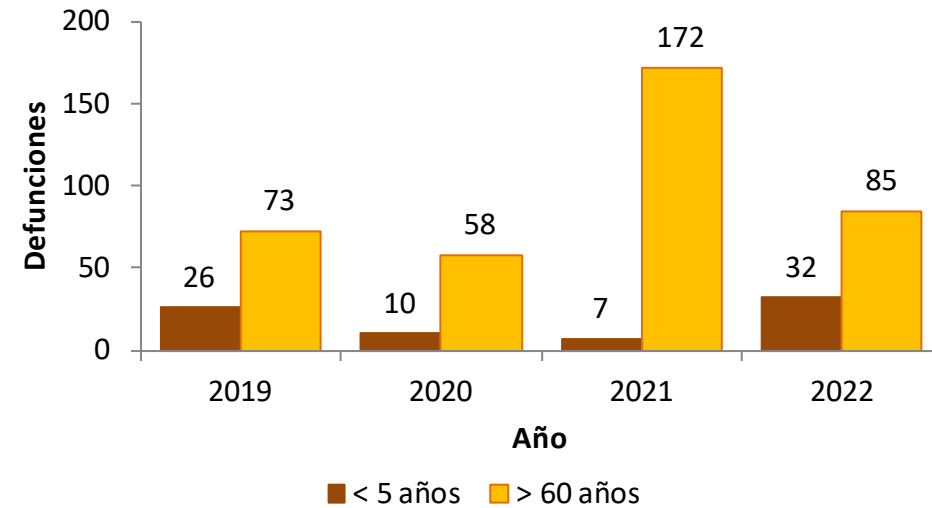

Fallecidos por neumonía < 5 años 357%  
Fallecidos por neumonía > 60 años -51%



PERÚ

Ministerio  
de Salud

Viceministerio  
de Salud Pública

Centro Nacional de  
Epidemiología, Prevención  
y Control de Enfermedades



# Plan MINSA, IRAS/NEUMONIAS Perú SE 30 – 2022



## Episodios de Neumonía, Plan MINSA (SE 16-30)

Menores de 5 años

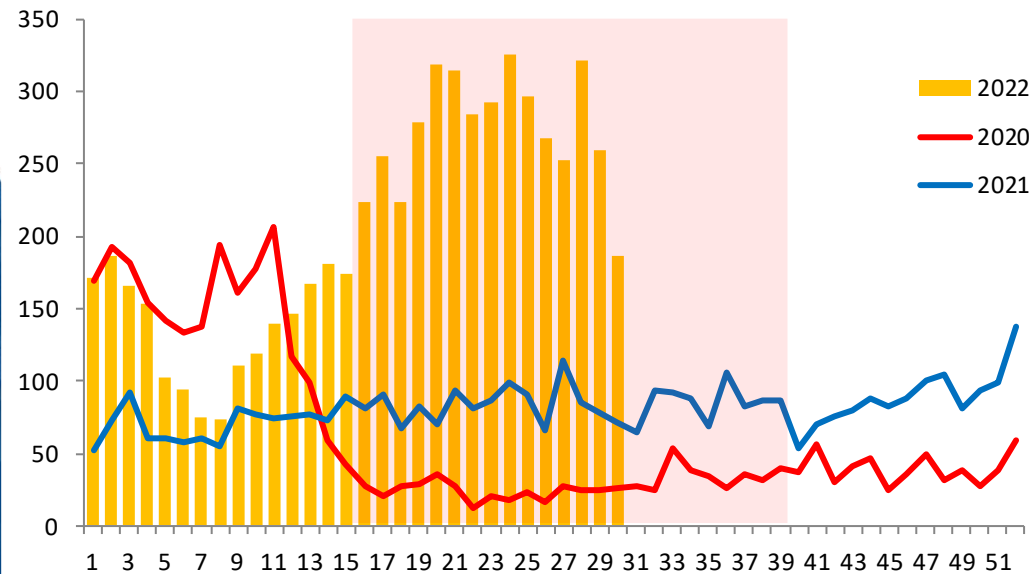

Mayores de 60 años

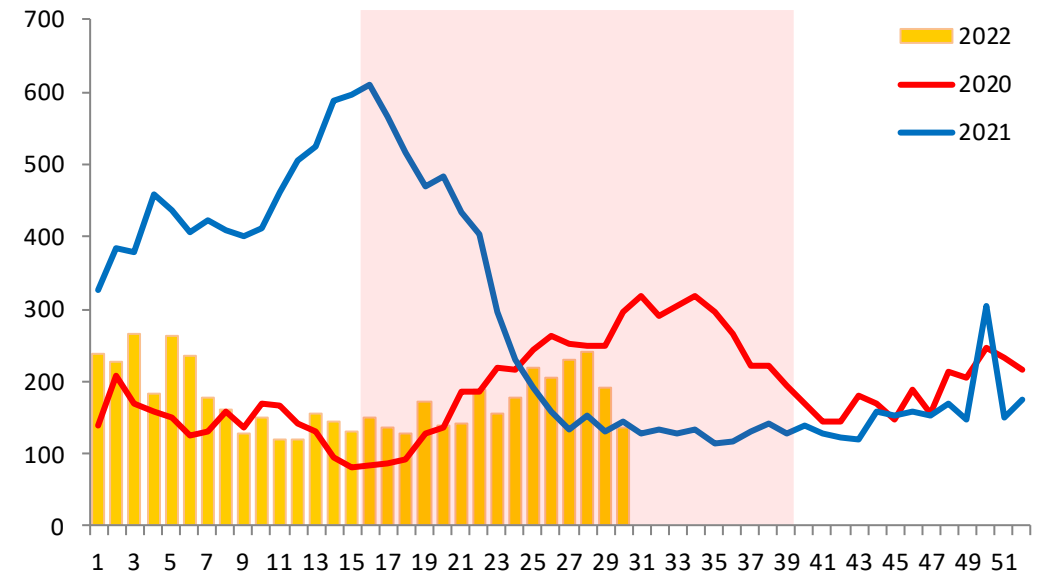



PERÚ

Ministerio  
de SaludViceministerio  
de Salud PúblicaCentro Nacional de  
Epidemiología, Prevención  
y Control de Enfermedades

## Episodios, incidencia y defunciones por Neumonía en menores de 5 años, Plan MINSA (SE 16-30 )

Departamento	Episodios de Neumonía				IA Neumonía *				Defunciones por Neumonía				Tasa Letalidad **			
	2019	2020	2021	2022	2019	2020	2021	2022	2019	2020	2021	2022	2019	2020	2021	2022
Amazonas	51	16	40	52	67,29	21,45	54,56	72,23	4	0	1	2	7,84	--	2,50	3,85
Ancash	209	15	27	167	36,63	2,66	4,87	30,61	1	0	0	0	0,48	--	--	--
Apurímac	128	4	6	115	47,37	1,50	2,29	44,65	3	0	0	3	2,34	--	--	2,61
Arequipa	133	0	12	63	46,43	--	4,09	20,63	0	0	0	1	--	--	--	1,59
Ayacucho	67	10	26	103	15,98	2,37	6,19	24,44	1	0	0	2	1,49	--	--	1,94
Cajamarca	73	13	10	121	23,20	4,23	3,32	41,09	0	0	0	0	--	--	--	--
Cusco	449	26	98	472	38,22	2,24	8,57	41,89	4	2	0	6	0,89	7,69	--	1,27
Huancavelica	72	9	18	86	14,51	1,83	3,70	18,05	1	0	1	3	1,39	--	5,56	3,49
Huanuco	104	8	57	151	17,85	1,39	9,99	27,13	3	0	2	3	2,88	--	3,51	1,99
Ica	128	8	21	14	31,14	1,96	5,16	3,46	0	0	0	0	--	--	--	--
Junín	243	12	37	183	19,09	0,95	2,93	14,52	4	1	1	6	1,65	8,33	2,70	3,28
La Libertad	135	10	19	82	17,27	1,29	2,49	10,93	0	0	1	0	--	--	5,26	--
Lambayeque	171	7	45	98	32,22	1,33	8,63	18,97	0	0	0	1	--	--	--	1,02
Lima	256	10	61	231	31,08	1,23	7,47	28,21	0	0	1	0	--	--	1,64	--
Loreto	213	53	176	292	52,74	13,34	45,05	76,00	4	1	0	5	1,88	1,89	--	1,71
Madre de Dios	103	3	52	153	79,51	2,33	40,56	119,96	0	0	0	1	--	--	--	0,65
Moquegua	11	0	0	1	14,83	--	--	1,37	0	0	0	0	--	--	--	--
Pasco	109	8	33	54	38,72	2,86	11,83	19,42	4	3	1	1	3,67	37,50	3,03	1,85
Piura	255	61	194	651	42,37	9,69	31,08	105,19	0	3	0	0	--	4,92	--	--
Puno	514	23	65	440	36,43	1,64	4,63	31,35	2	0	2	7	0,39	--	3,08	1,59
San Martín	141	8	46	220	35,65	2,04	11,83	57,09	0	0	1	2	--	--	2,17	0,91
Tacna	13	1	2	26	18,72	1,46	2,94	41,85	1	0	0	0	7,69	--	--	--
Ucayali	354	56	212	324	80,28	12,83	49,03	75,71	7	6	1	1	1,98	10,71	0,47	0,31
<b>Total</b>	<b>3932</b>	<b>361</b>	<b>1257</b>	<b>4099</b>	<b>33,27</b>	<b>3,07</b>	<b>10,78</b>	<b>35,44</b>	<b>39</b>	<b>16</b>	<b>12</b>	<b>44</b>	<b>0,99</b>	<b>4,43</b>	<b>0,95</b>	<b>1,07</b>

Fuente: Centro Nacional de Epidemiología, Prevención y Control de Enfermedades – MINSA

(\*) x 10000 menores de 5 años

(\*\*) x 100 episodios de neumonía



PERÚ

Ministerio  
de SaludViceministerio  
de Salud PúblicaCentro Nacional de  
Epidemiología, Prevención  
y Control de Enfermedades

## Episodios, incidencia y defunciones por Neumonía en mayores de 60 años, Plan MINSA (SE 16-30 )

Departamento	Episodios de Neumonía				IA Neumonía *				Defunciones por Neumonía				Tasa Letalidad **			
	2019	2020	2021	2022	2019	2020	2021	2022	2019	2020	2021	2022	2019	2020	2021	2022
Amazonas	6	0	2	1	46,95	--	14,46	6,95	0	0	0	0	--	--	--	--
Ancash	194	65	265	216	29,34	9,62	38,31	30,52	0	5	24	3	--	7,69	9,06	1,39
Apurímac	81	35	65	95	41,24	17,47	31,81	45,58	7	5	0	5	8,64	14,29	--	5,26
Arequipa	112	77	228	102	34,60	22,94	65,04	27,41	6	1	0	9	5,36	1,30	--	8,82
Ayacucho	79	30	164	78	25,67	9,28	49,67	23,04	4	6	67	7	5,06	20,00	40,85	8,97
Cajamarca	5	0	1	3	2,06	--	0,39	1,13	0	0	0	0	--	--	--	--
Cusco	447	216	509	360	36,19	16,97	38,78	26,62	31	20	27	49	6,94	9,26	5,30	13,61
Huancavelica	67	11	192	75	29,31	4,72	80,84	30,99	15	6	45	9	22,39	54,55	23,44	12,00
Huanuco	26	49	130	228	6,36	11,60	29,81	50,13	5	12	13	1	19,23	24,49	10,00	0,44
Ica	56	213	275	46	10,24	37,59	46,86	7,57	30	10	38	29	53,57	4,69	13,82	63,04
Junín	135	115	349	184	12,99	10,75	31,71	16,25	5	0	10	17	3,70	--	2,87	9,24
La Libertad	103	353	286	149	11,09	36,75	28,57	14,27	14	269	168	1	13,59	76,20	58,74	0,67
Lambayeque	150	37	162	52	21,46	5,10	21,48	6,64	0	0	37	1	--	--	22,84	1,92
Lima	122	112	332	131	12,80	11,10	31,62	12,00	14	20	77	10	11,48	17,86	23,19	7,63
Loreto	7	31	19	53	3,08	13,04	7,65	20,41	1	2	2	1	14,29	6,45	10,53	1,89
Madre de Dios	44	1	42	35	55,83	1,18	46,14	35,79	1	0	6	4	2,27	--	14,29	11,43
Moquegua	20	35	102	8	17,92	30,20	84,79	6,41	0	11	32	2	--	31,43	31,37	25,00
Pasco	45	52	85	42	24,50	27,47	43,52	20,86	0	1	6	1	--	1,92	7,06	2,38
Piura	363	1112	1233	350	59,41	177,51	189,75	51,92	8	160	693	5	2,20	14,39	56,20	1,43
Puno	300	98	149	177	22,90	7,30	10,88	12,67	9	11	15	4	3,00	11,22	10,07	2,26
San Martín	58	170	211	156	17,10	47,75	56,44	39,75	0	61	59	14	--	35,88	27,96	8,97
Tacna	30	30	38	33	21,75	20,78	25,16	22,16	2	2	1	1	6,67	6,67	2,63	3,03
Ucayali	115	46	79	40	29,71	11,22	18,33	8,82	4	4	0	1	3,48	8,70	--	2,50
<b>Total</b>	<b>2565</b>	<b>2888</b>	<b>4918</b>	<b>2614</b>	<b>40,15</b>	<b>45,53</b>	<b>78,02</b>	<b>41,75</b>	<b>156</b>	<b>606</b>	<b>1320</b>	<b>174</b>	<b>6,08</b>	<b>20,98</b>	<b>26,84</b>	<b>6,66</b>

Fuente: Centro Nacional de Epidemiología, Prevención y Control de Enfermedades – MINSA

(\*) x 10000 mayores de 60 años

(\*\*) x 100 episodios de neumonía





## Episodios y defunciones por Neumonía, Plan MINSA (SE 16-30)

### Episodios de neumonía, Plan MINSA 2019 - 2022

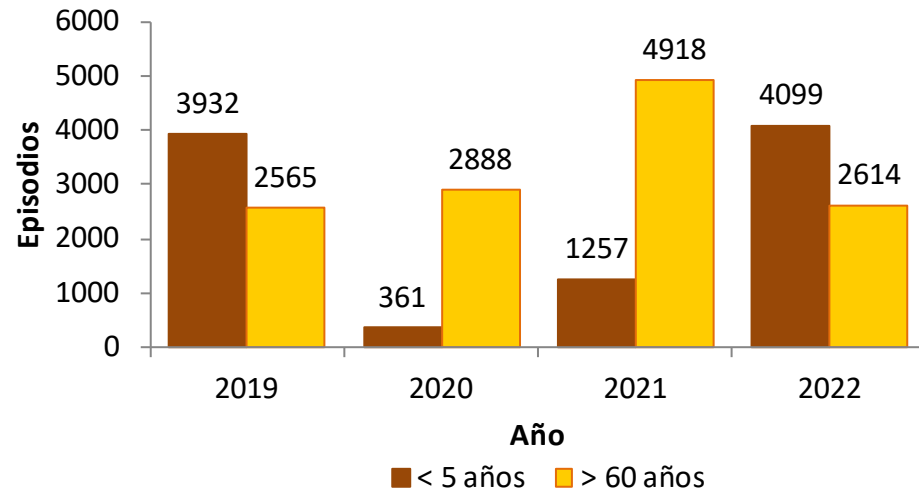

Episodios de neumonía < 5 años 226%  
Episodios de neumonía > 60 años -47%

### Defunciones por neumonía Plan MINSA 2019 - 2022

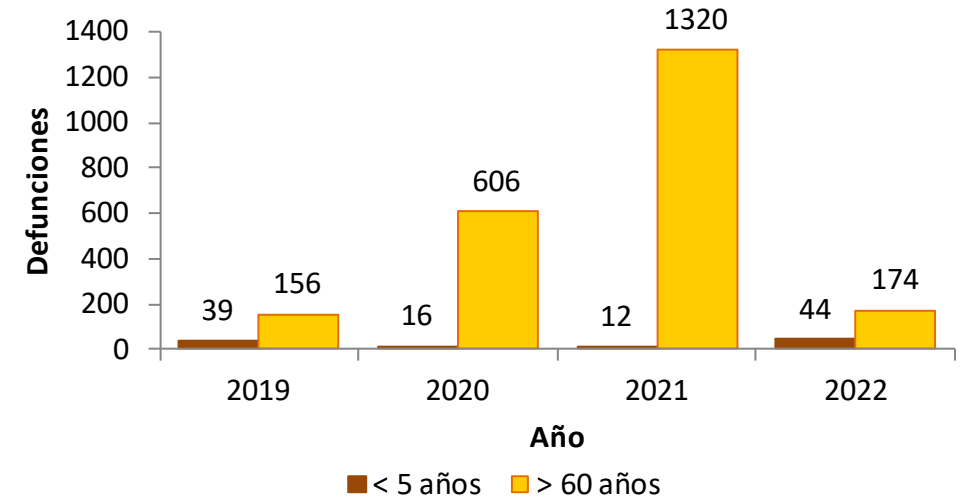

Fallecidos por neumonía < 5 años 267%  
Fallecidos por neumonía > 60 años -87%