



PERÚ

Ministerio
de Salud

Viceministerio
de Salud Pública

Centro Nacional de
Epidemiología, Prevención
y Control de Enfermedades



PERÚ

Ministerio
de Salud

Viceministerio
de Salud Pública

Centro Nacional de
Epidemiología, Prevención
y Control de Enfermedades



Ministerio de Salud Centro Nacional de Epidemiología, Prevención y Control de Enfermedades



PERÚ

Ministerio
de Salud

Viceministerio
de Salud Pública

Centro Nacional de
Epidemiología, Prevención
y Control de Enfermedades



Situación, IRAS/NEUMONIAS Perú SE 33 – 2022



PERÚ

Ministerio de Salud

Viceministerio de Salud Pública

Centro Nacional de Epidemiología, Prevención y Control de Enfermedades



Episodios de Neumonía, Perú 2022 (SE 16-33)

Menores de 5 años

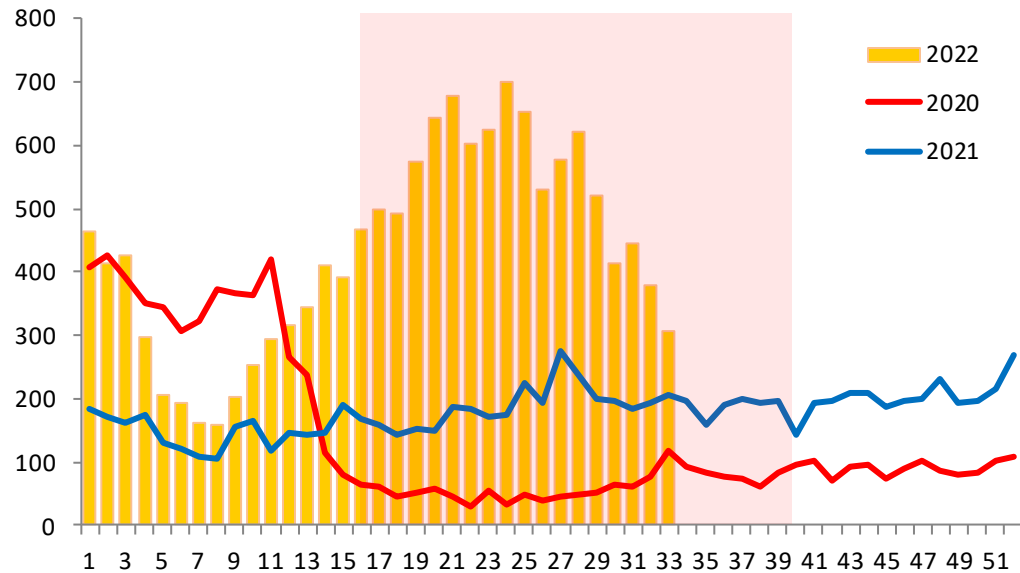

Mayores de 60 años

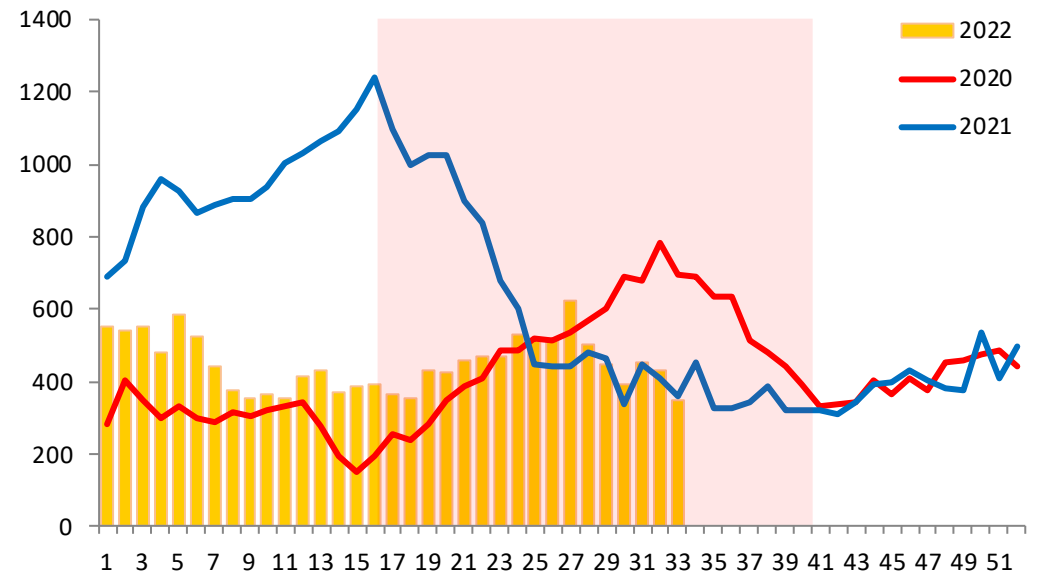



PERÚ

Ministerio
de SaludViceministerio
de Salud PúblicaCentro Nacional de
Epidemiología, Prevención
y Control de Enfermedades

Episodios, incidencia y defunciones por Neumonía en menores de 5 años, Perú 2022 (SE 16 - 33)

Departamento	Episodios de Neumonía				IA Neumonía *				Defunciones por Neumonía				Tasa Letalidad **			
	2019	2020	2021	2022	2019	2020	2021	2022	2019	2020	2021	2022	2019	2020	2021	2022
Amazonas	243	28	90	172	60,10	6,04	18,03	33,89	7	3	3	3	2,88	10,71	3,33	1,74
Ancash	309	21	57	283	29,73	1,94	6,01	29,80	2	0	1	1	0,65	--	1,75	0,35
Apurimac	175	9	16	150	37,12	2,08	4,34	40,84	5	0	0	3	2,86	--	--	2,00
Arequipa	899	29	88	461	86,12	2,47	7,68	42,76	0	0	1	5	--	--	1,14	1,08
Ayacucho	136	21	58	223	17,98	3,04	9,97	38,02	2	0	1	4	1,47	--	1,72	1,79
Cajamarca	403	55	86	493	28,72	3,91	6,62	37,93	0	0	0	0	--	--	--	--
Callao	352	15	77	210	45,14	1,68	9,24	26,96	3	0	0	2	0,85	--	--	0,95
Cusco	537	29	124	541	45,67	2,27	10,63	47,52	5	3	1	8	0,93	10,34	0,81	1,48
Huancavelica	95	9	22	110	14,89	2,26	6,37	31,63	1	0	1	3	1,05	--	4,55	2,73
Huanuco	365	27	107	280	41,01	3,47	14,36	37,28	3	1	3	3	0,82	3,70	2,80	1,07
Ica	157	16	40	41	23,83	1,69	4,92	5,17	1	0	1	2	0,64	--	2,50	4,88
Junin	297	18	48	218	21,15	1,37	4,01	18,49	8	1	1	6	2,69	5,56	2,08	2,75
La Libertad	292	19	58	216	17,37	1,01	3,45	12,89	4	1	3	3	1,37	5,26	5,17	1,39
Lambayeque	241	18	116	159	23,05	1,56	10,29	14,06	0	0	0	1	--	--	--	0,63
Lima	4034	251	1229	2658	55,64	3,89	17,48	36,24	6	1	4	5	0,15	0,40	0,33	0,19
Loreto	898	201	322	862	85,40	16,08	26,47	70,94	6	3	2	12	0,67	1,49	0,62	1,39
Madre de Dios	122	5	56	175	95,66	3,19	30,66	93,30	0	0	0	1	--	--	--	0,57
Moquegua	85	3	0	25	64,74	2,27	--	20,86	0	0	0	0	--	--	--	--
Pasco	138	10	40	72	45,00	4,03	16,81	30,12	5	3	1	2	3,62	30,00	2,50	2,78
Piura	510	92	307	969	28,58	5,05	16,59	51,93	1	3	0	0	0,20	3,26	--	--
Puno	613	30	85	513	42,51	2,70	9,26	57,63	2	1	4	8	0,33	3,33	4,71	1,56
San Martín	174	16	82	376	22,10	1,73	9,51	42,97	0	1	4	8	--	6,25	4,88	2,13
Tacna	35	1	3	41	12,67	0,39	1,20	17,47	1	0	0	0	2,86	--	--	--
Tumbes	96	1	32	82	49,36	0,46	14,58	37,48	0	0	0	0	--	--	--	--
Ucayali	408	73	256	400	94,12	10,80	37,07	57,51	8	6	1	2	1,96	8,22	0,39	0,50
Total	11614	997	3399	9730	41,4	3,6	12,5	36,8	70	27	32	82	0,6	2,7	0,9	0,8

Fuente: Centro Nacional de Epidemiología, Prevención y Control de Enfermedades – MINSA

(*) x 10000 menores de 5 años

(**) x 100 episodios de neumonía



PERÚ

Ministerio
de SaludViceministerio
de Salud PúblicaCentro Nacional de
Epidemiología, Prevención
y Control de Enfermedades**Episodios, incidencia y defunciones por Neumonía en mayores de 60 años, Perú 2022 (SE 16-33)**

Departamento	Episodios de Neumonía				IA Neumonía *				Defunciones por Neumonía				Tasa Letalidad **			
	2019	2020	2021	2022	2019	2020	2021	2022	2019	2020	2021	2022	2019	2020	2021	2022
Amazonas	63	57	66	72	16,79	16,21	17,98	18,56	1	15	29	10	1,59	26,32	43,94	13,89
Ancash	279	100	384	330	21,65	6,63	24,79	20,73	1	5	34	6	0,36	5,00	8,85	1,82
Apurímac	144	56	147	139	33,03	13,57	35,25	33,11	12	10	2	11	8,33	17,86	1,36	7,91
Arequipa	927	763	1286	689	55,66	35,95	60,64	30,68	113	27	22	114	12,19	3,54	1,71	16,55
Ayacucho	156	77	819	376	26,57	12,38	131,68	57,41	19	10	244	45	12,18	12,99	29,79	11,97
Cajamarca	91	109	175	187	6,42	8,18	12,68	13,34	4	8	1	3	4,40	7,34	0,57	1,60
Callao	340	729	499	304	25,80	40,75	26,43	15,84	44	79	130	38	12,94	10,84	26,05	12,50
Cusco	565	423	552	436	39,63	30,44	38,53	29,55	35	26	29	59	6,19	6,15	5,25	13,53
Huancavelica	89	27	217	107	24,99	8,76	66,35	34,48	20	6	52	12	22,47	22,22	23,96	11,21
Huanuco	122	260	248	447	15,04	40,94	38,32	67,27	6	17	27	1	4,92	6,54	10,89	0,22
Ica	84	304	485	100	8,82	25,69	38,64	7,77	49	16	129	53	58,33	5,26	26,60	53,00
Junín	172	150	393	230	12,78	10,01	24,73	14,73	6	0	17	24	3,49	--	4,33	10,43
La Libertad	267	595	411	251	12,73	23,09	15,46	9,07	27	469	230	1	10,11	78,82	55,96	0,40
Lambayeque	199	108	195	91	12,83	6,10	10,58	4,76	1	1	37	2	0,50	0,93	18,97	2,20
Lima	1946	2419	3610	2750	17,36	16,46	23,83	15,73	162	416	510	241	8,32	17,20	14,13	8,76
Loreto	172	93	150	342	20,83	11,05	16,98	37,10	4	6	15	20	2,33	6,45	10,00	5,85
Madre de Dios	49	2	46	37	50,11	1,30	27,21	19,95	1	0	6	4	2,04	--	13,04	10,81
Moquegua	102	147	213	57	43,44	50,42	72,33	18,51	13	40	46	14	12,75	27,21	21,60	24,56
Pasco	57	76	131	56	23,36	28,81	48,80	19,73	0	1	9	1	--	1,32	6,87	1,79
Piura	547	1557	1522	519	28,72	66,47	63,14	20,38	14	163	726	12	2,56	10,47	47,70	2,31
Puno	368	177	164	221	25,82	12,29	10,94	14,98	11	11	15	9	2,99	6,21	9,15	4,07
San Martín	72	295	355	248	9,94	36,92	40,93	27,60	0	104	94	32	--	35,25	26,48	12,90
Tacna	47	61	57	46	13,09	12,35	10,99	8,58	2	2	1	1	4,26	3,28	1,75	2,17
Tumbes	82	24	20	20	37,94	8,52	6,69	6,40	0	0	0	0	--	--	--	--
Ucayali	129	57	94	56	28,12	11,04	17,53	9,63	4	6	0	1	3,10	10,53	--	1,79
Total	7069	8666	12239	8111	20,38	20,93	28,67	18,38	549	1438	2405	714	7,77	16,59	19,65	8,80

Fuente: Centro Nacional de Epidemiología, Prevención y Control de Enfermedades – MINSa

(*) x 10000 mayores de 60 años

(**) x 100 episodios de neumonía

Episodios y defunciones por Neumonía, Perú 2022 (SE 16-33)

Episodios de neumonía, Perú 2019 - 2022

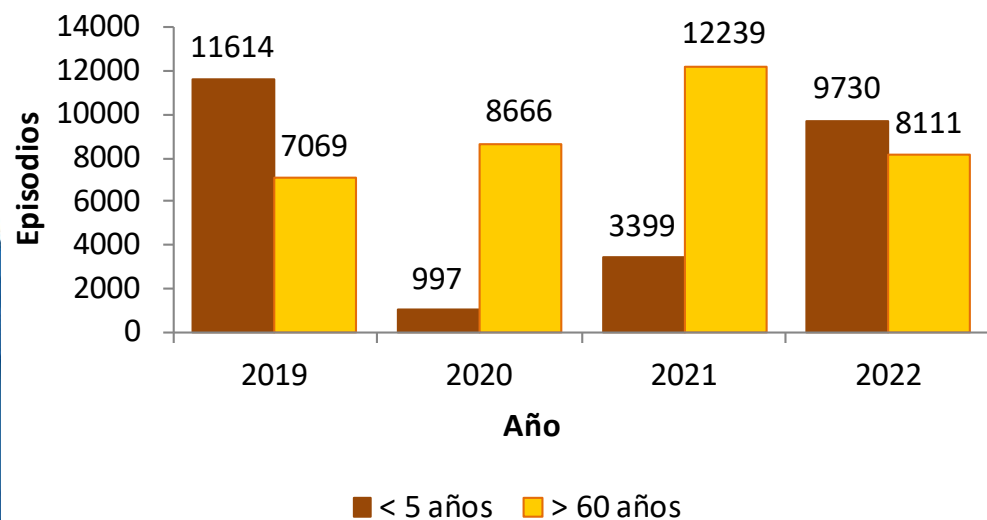

Episodios de neumonía < 5 años 186%
Episodios de neumonía > 60 años -34%

Defunciones por neumonía Perú 2019 - 2022

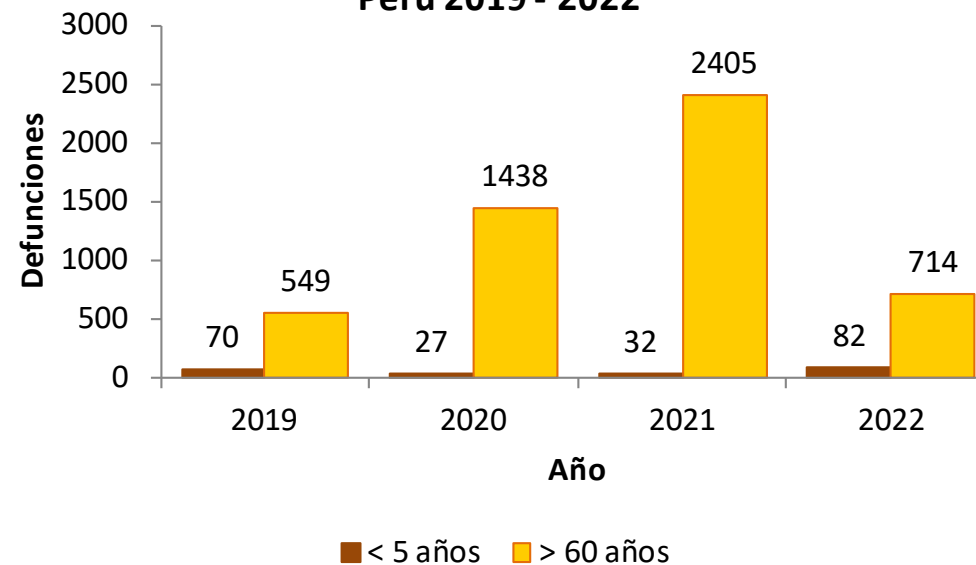

Fallecidos por neumonía < 5 años 156%
Fallecidos por neumonía > 60 años -70%



PERÚ

Ministerio
de Salud

Viceministerio
de Salud Pública

Centro Nacional de
Epidemiología, Prevención
y Control de Enfermedades



Plan Multisectorial ante Heladas y Friaaje SE 33-2022



Episodios de Neumonía, PMHyF 2022 (SE 16-33)

Menores de 5 años

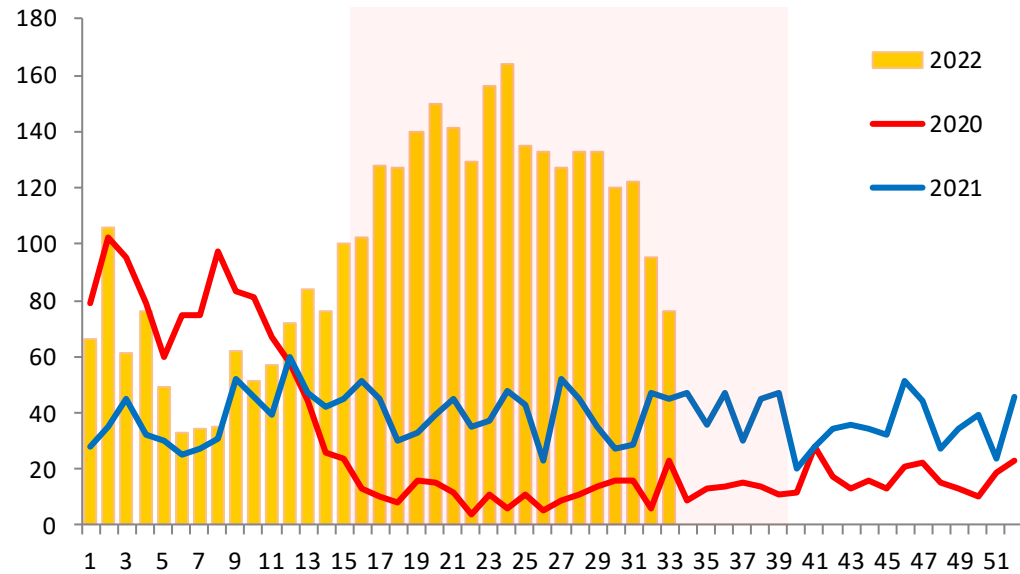

Mayores de 60 años

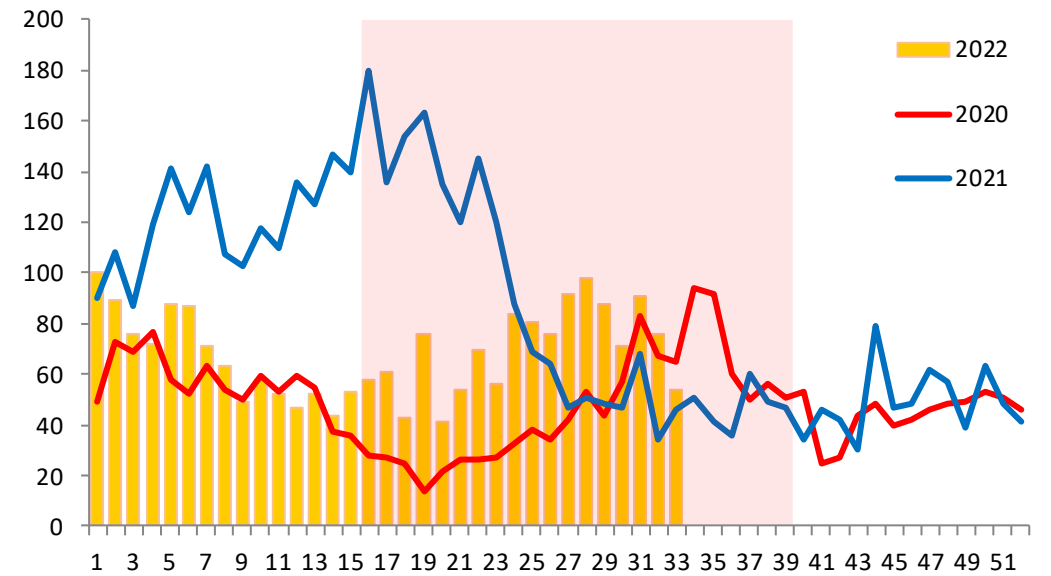



PERÚ

Ministerio
de SaludViceministerio
de Salud PúblicaCentro Nacional de
Epidemiología, Prevención
y Control de Enfermedades

Episodios, incidencia y defunciones por Neumonía en menores de 5 años, PMHyF (SE 16-33)

Departamento	Episodios de Neumonía				IA Neumonía *				Defunciones por Neumonía				Tasa Letalidad **			
	2019	2020	2021	2022	2019	2020	2021	2022	2019	2020	2021	2022	2019	2020	2021	2022
Ancash	22	1	1	24	22,95	1,06	1,07	26,10	0	0	0	0	--	--	--	--
Apurímac	75	1	6	73	32,16	0,44	2,65	32,81	3	0	0	2	4,00	--	--	2,74
Arequipa	18	0	5	11	24,13	--	6,51	13,69	0	0	0	1	--	--	--	9,09
Ayacucho	71	12	22	71	20,93	3,52	6,47	20,76	2	0	0	3	2,82	--	--	4,23
Cajamarca	7	5	0	9	9,98	7,29	--	13,73	0	0	0	0	--	--	--	--
Cusco	457	28	118	400	38,28	2,38	10,15	34,92	5	3	1	8	1,09	10,71	0,85	2,00
Huancavelica	74	8	18	93	15,86	1,73	3,93	20,63	1	0	1	3	1,35	--	5,56	3,23
Huanuco	94	7	50	100	20,17	1,52	10,95	22,27	1	0	2	3	1,06	--	4,00	3,00
Ica	5	3	0	0	333,33	200,00	--	--	0	0	0	0	--	--	--	--
Junín	201	18	38	171	21,60	1,94	4,11	18,53	6	1	0	5	2,99	5,56	--	2,92
La Libertad	0	0	1	1	--	--	3,33	3,28	0	0	0	0	--	--	--	--
Lima	7	0	2	9	20,53	--	6,22	28,05	0	0	0	0	--	--	--	--
Loreto	22	7	18	141	54,71	17,71	46,32	369,21	0	0	0	0	--	--	--	--
Madre de Dios	122	5	56	175	94,17	3,88	43,68	137,21	0	0	0	1	--	--	--	0,57
Moquegua	0	0	0	0	--	--	--	--	0	0	0	0	--	--	--	--
Pasco	114	8	35	66	41,34	2,92	12,81	24,25	3	1	1	1	2,63	12,50	2,86	1,52
Piura	10	1	4	3	33,82	3,40	13,71	10,36	0	0	0	0	--	--	--	--
Puno	613	30	85	513	41,21	2,02	5,73	34,56	2	1	4	8	0,33	3,33	4,71	1,56
San Martín	26	4	9	60	51,49	7,98	18,14	122,15	0	0	0	0	--	--	--	--
Tacna	0	0	0	0	--	--	--	--	0	0	0	0	--	--	--	--
Ucayali	390	68	241	391	93,64	16,52	59,11	96,89	8	6	1	2	2,05	8,82	0,41	0,51
Total	2328	206	709	2311	36,44	3,25	11,25	36,91	31	12	10	37	1,33	5,83	1,41	1,60

Fuente: Centro Nacional de Epidemiología, Prevención y Control de Enfermedades – MINSa

(*) x 10000 menores de 5 años

(**) x 100 episodios de neumonía



PERÚ

Ministerio
de SaludViceministerio
de Salud PúblicaCentro Nacional de
Epidemiología, Prevención
y Control de Enfermedades

Episodios, incidencia y defunciones por Neumonía en mayores de 60 años, PMHyF (SE 16-33)

Departamento	Episodios de Neumonía				IA Neumonía *				Defunciones por Neumonía				Tasa Letalidad **			
	2019	2020	2021	2022	2019	2020	2021	2022	2019	2020	2021	2022	2019	2020	2021	2022
Ancash	16	7	51	27	16,39	7,00	49,86	25,80	0	1	5	0	--	14,29	9,80	--
Apurímac	62	20	138	49	36,75	11,57	78,26	27,26	2	4	2	3	3,23	20,00	1,45	6,12
Arequipa	16	16	75	31	21,60	20,83	90,34	33,81	1	0	0	4	6,25	--	--	12,90
Ayacucho	64	33	147	50	28,88	13,89	60,55	20,05	3	4	51	8	4,69	12,12	34,69	16,00
Cajamarca	0	0	0	0	--	--	--	--	0	0	0	0	--	--	--	--
Cusco	311	129	323	273	25,66	10,34	25,10	20,58	32	24	25	57	10,29	18,60	7,74	20,88
Huancavelica	69	24	197	84	31,72	10,83	87,21	36,38	16	6	47	10	23,19	25,00	23,86	11,90
Huanuco	19	59	82	208	6,14	18,45	24,82	59,65	4	15	10	1	21,05	25,42	12,20	0,48
Ica	0	0	0	0	--	--	--	--	0	0	0	0	--	--	--	--
Junín	99	98	239	118	14,88	14,32	33,92	16,28	4	0	9	10	4,04	--	3,77	8,47
La Libertad	0	0	0	0	--	--	--	--	0	0	0	0	--	--	--	--
Lima	2	1	2	2	4,81	2,54	4,89	4,71	1	0	1	0	50,00	--	50,00	--
Loreto	2	0	0	29	8,34	--	--	105,84	0	0	0	0	--	--	--	--
Madre de Dios	49	2	46	37	62,17	2,36	50,54	37,84	1	0	6	4	2,04	--	13,04	10,81
Moquegua	2	0	0	0	5,39	--	--	--	2	0	0	0	100,00	--	--	--
Pasco	54	73	96	53	28,36	37,20	47,44	25,41	0	1	7	1	--	1,37	7,29	1,89
Piura	0	0	0	0	--	--	--	--	0	0	0	0	--	--	--	--
Puno	368	177	164	221	26,99	12,60	11,44	15,11	11	11	15	9	2,99	6,21	9,15	4,07
San Martín	47	16	61	42	126,89	41,14	149,22	97,74	0	0	1	0	--	--	1,64	--
Tacna	0	0	0	0	--	--	--	--	0	0	0	0	--	--	--	--
Ucayali	128	56	94	46	34,62	14,40	22,99	10,70	3	6	0	1	2,34	10,71	--	2,17
Total	1308	711	1715	1270	20,5	11,2	27,2	20,3	80	72	179	108	6,1	10,1	10,4	8,5

Fuente: Centro Nacional de Epidemiología, Prevención y Control de Enfermedades – MINSa

(*) x 10000 mayores de 60 años

(**) x 100 episodios de neumonía



Episodios y defunciones por Neumonía, PMHyF (SE 16- 33)

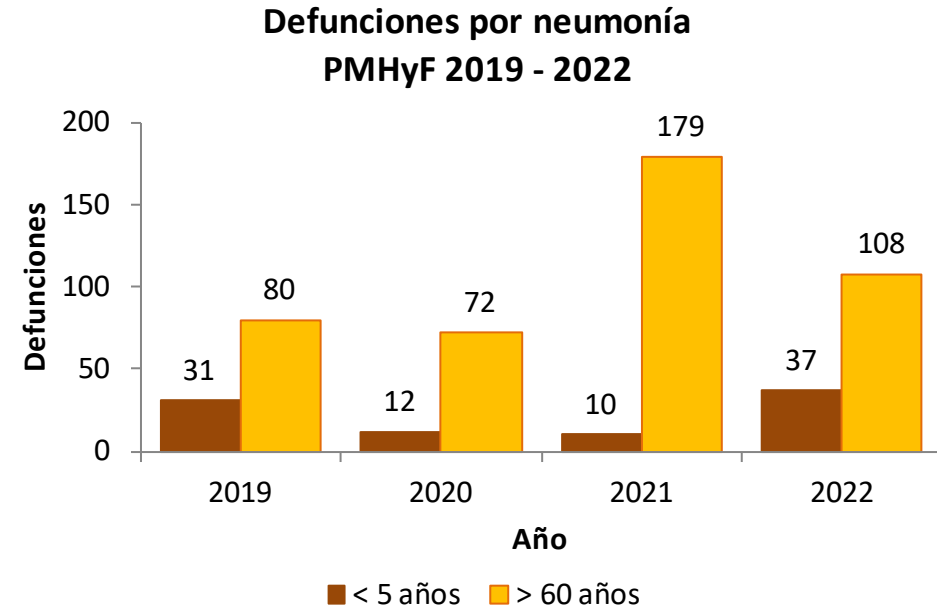
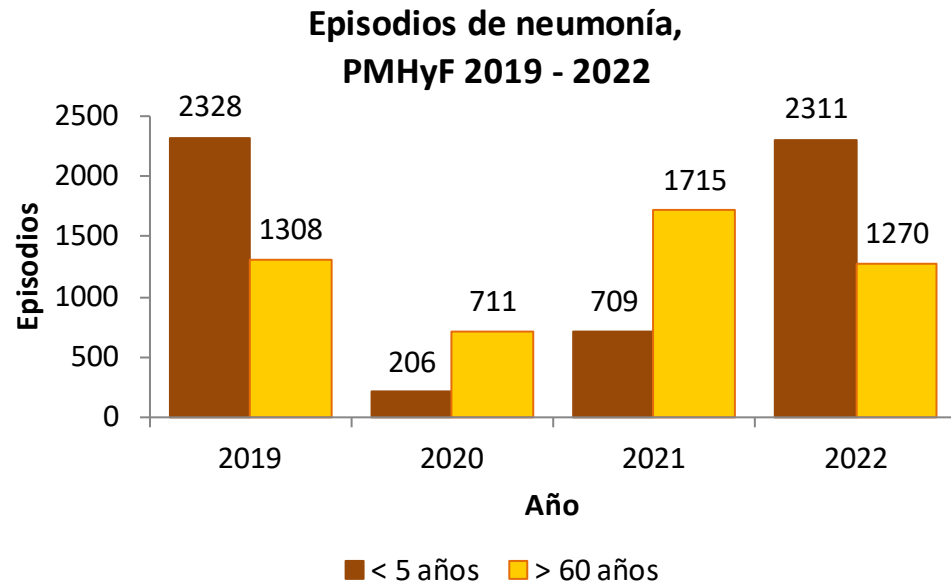

Episodios de neumonía < 5 años 226%
Episodios de neumonía > 60 años -26%

Fallecidos por neumonía < 5 años 270%
Fallecidos por neumonía > 60 años -40%



PERÚ

Ministerio
de Salud

Viceministerio
de Salud Pública

Centro Nacional de
Epidemiología, Prevención
y Control de Enfermedades



Plan MINSA, IRAS/NEUMONIAS Perú SE 33 – 2022



Episodios de Neumonía, Plan MINSA (SE 16-33)

Menores de 5 años

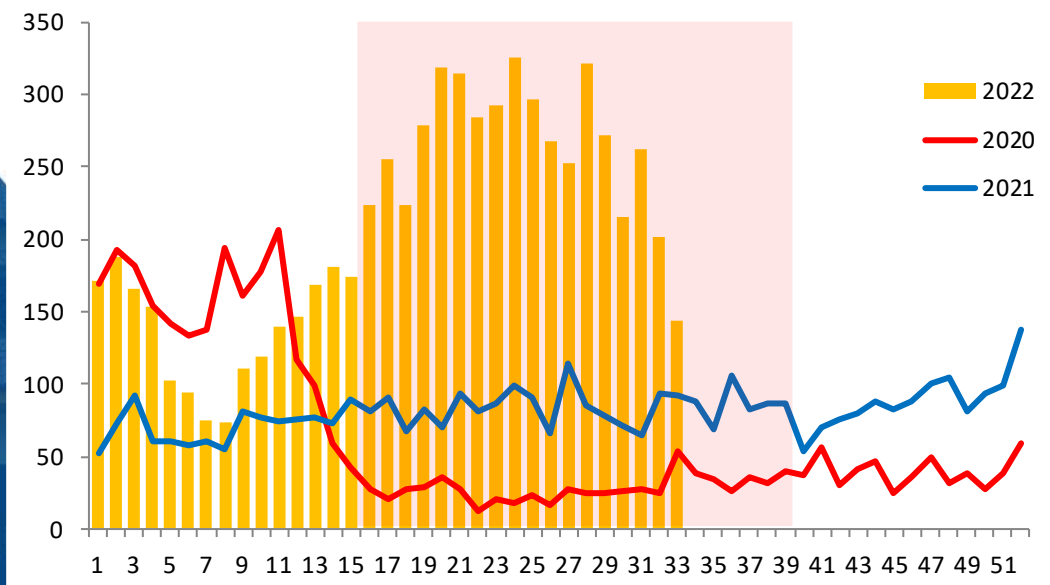

Mayores de 60 años

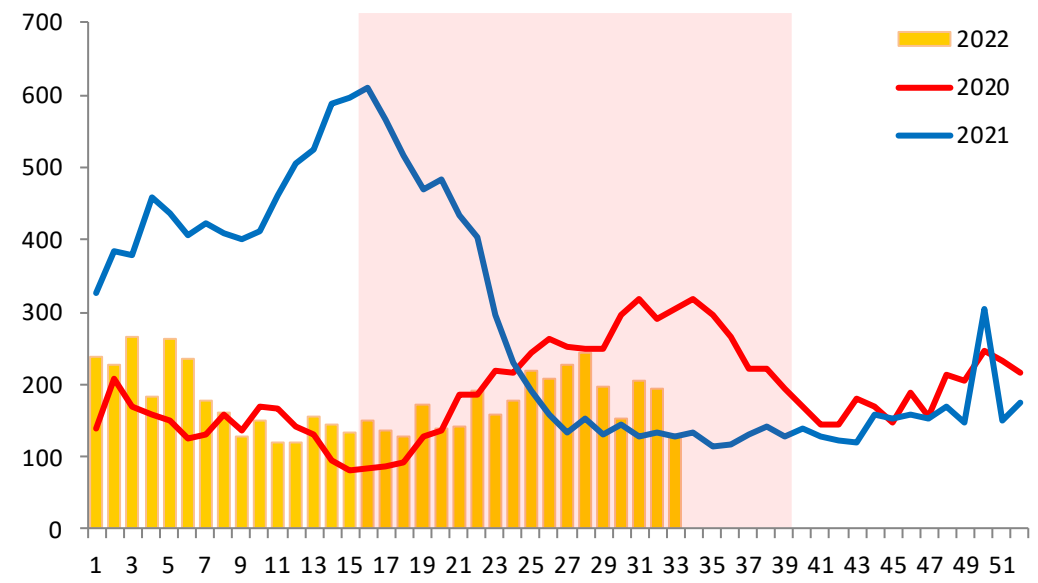



PERÚ

Ministerio
de SaludViceministerio
de Salud PúblicaCentro Nacional de
Epidemiología, Prevención
y Control de Enfermedades

Episodios, incidencia y defunciones por Neumonía en menores de 5 años, Plan MINSA (SE 16-33)

Departamento	Episodios de Neumonía				IA Neumonía *				Defunciones por Neumonía				Tasa Letalidad **			
	2019	2020	2021	2022	2019	2020	2021	2022	2019	2020	2021	2022	2019	2020	2021	2022
Amazonas	58	20	49	57	76,53	26,81	66,84	79,18	4	0	2	3	6,90	--	4,08	5,26
Ancash	236	18	33	189	41,37	3,20	5,95	34,65	1	0	0	0	0,42	--	--	--
Apurímac	144	9	7	127	53,29	3,38	2,67	49,31	4	0	0	3	2,78	--	--	2,36
Arequipa	165	1	16	76	57,60	0,35	5,46	24,89	0	0	0	1	--	--	--	1,32
Ayacucho	85	13	30	113	20,27	3,08	7,14	26,81	1	0	0	3	1,18	--	--	2,65
Cajamarca	83	15	13	155	26,38	4,88	4,32	52,64	0	0	0	0	--	--	--	--
Cusco	531	29	122	537	45,19	2,50	10,67	47,66	5	3	1	8	0,94	10,34	0,82	1,49
Huancavelica	84	9	19	103	16,93	1,83	3,90	21,62	1	0	1	3	1,19	--	5,26	2,91
Huanuco	120	11	65	158	20,60	1,91	11,39	28,39	3	0	3	3	2,50	--	4,62	1,90
Ica	134	16	24	17	32,60	3,91	5,90	4,20	0	0	0	0	--	--	--	--
Junín	272	18	47	206	21,37	1,42	3,72	16,34	7	1	1	6	2,57	5,56	2,13	2,91
La Libertad	149	12	21	88	19,07	1,54	2,75	11,73	1	1	2	0	0,67	8,33	9,52	--
Lambayeque	188	11	51	102	35,42	2,09	9,78	19,75	0	0	0	1	--	--	--	0,98
Lima	291	13	74	276	35,33	1,60	9,07	33,70	0	0	1	0	--	--	1,35	--
Loreto	281	64	213	333	69,58	16,11	54,52	86,67	4	2	0	5	1,42	3,13	--	1,50
Madre de Dios	122	5	56	175	94,17	3,88	43,68	137,21	0	0	0	1	--	--	--	0,57
Moquegua	15	0	0	1	20,23	--	--	1,37	0	0	0	0	--	--	--	--
Pasco	132	10	40	67	46,89	3,57	14,33	24,10	4	3	1	1	3,03	30,00	2,50	1,49
Piura	291	79	227	792	48,35	12,55	36,37	127,97	0	3	0	0	--	3,80	--	--
Puno	613	30	85	511	43,45	2,14	6,06	36,41	2	1	4	8	0,33	3,33	4,71	1,57
San Martín	149	11	57	239	37,67	2,80	14,66	62,02	0	0	1	3	--	--	1,75	1,26
Tacna	19	1	2	30	27,36	1,46	2,94	48,29	1	0	0	0	5,26	--	--	--
Ucayali	408	73	256	400	92,53	16,72	59,20	93,47	8	6	1	2	1,96	8,22	0,39	0,50
Total	4570	468	1507	4752	38,67	3,98	12,92	41,08	46	20	18	51	1,01	4,27	1,19	1,07

Fuente: Centro Nacional de Epidemiología, Prevención y Control de Enfermedades – MINSA

(*) x 10000 menores de 5 años

(**) x 100 episodios de neumonía



PERÚ

Ministerio
de SaludViceministerio
de Salud PúblicaCentro Nacional de
Epidemiología, Prevención
y Control de Enfermedades

Episodios, incidencia y defunciones por Neumonía en mayores de 60 años, Plan MINSA (SE 16-33)

Departamento	Episodios de Neumonía				IA Neumonía *				Defunciones por Neumonía				Tasa Letalidad **			
	2019	2020	2021	2022	2019	2020	2021	2022	2019	2020	2021	2022	2019	2020	2021	2022
Amazonas	7	0	2	1	54,77	--	14,46	6,95	0	0	0	0	--	--	--	--
Ancash	242	78	285	278	36,60	11,54	41,21	39,28	0	5	24	4	--	6,41	8,42	1,44
Apurímac	102	45	67	112	51,93	22,46	32,78	53,74	8	6	0	6	7,84	13,33	--	5,36
Arequipa	148	116	254	136	45,73	34,56	72,46	36,55	8	1	0	16	5,41	0,86	--	11,76
Ayacucho	95	43	175	90	30,87	13,30	53,00	26,58	4	7	68	9	4,21	16,28	38,86	10,00
Cajamarca	7	1	1	3	2,88	0,40	0,39	1,13	0	0	0	0	--	--	--	--
Cusco	559	423	549	433	45,25	33,22	41,83	32,01	32	26	28	58	5,72	6,15	5,10	13,39
Huancavelica	77	26	203	100	33,69	11,16	85,47	41,32	17	6	47	10	22,08	23,08	23,15	10,00
Huanuco	30	67	140	272	7,34	15,87	32,10	59,81	5	15	13	1	16,67	22,39	9,29	0,37
Ica	71	264	304	69	12,98	46,60	51,80	11,35	42	11	40	37	59,15	4,17	13,16	53,62
Junín	165	143	369	221	15,87	13,37	33,53	19,52	5	0	14	22	3,03	--	3,79	9,95
La Libertad	142	411	293	165	15,28	42,79	29,27	15,80	16	314	169	1	11,27	76,40	57,68	0,61
Lambayeque	187	61	165	59	26,75	8,40	21,88	7,53	0	0	37	1	--	--	22,42	1,69
Lima	149	144	353	150	15,64	14,27	33,62	13,74	15	27	77	12	10,07	18,75	21,81	8,00
Loreto	8	33	20	70	3,52	13,89	8,05	26,96	1	2	2	3	12,50	6,06	10,00	4,29
Madre de Dios	49	2	46	37	62,17	2,36	50,54	37,84	1	0	6	4	2,04	--	13,04	10,81
Moquegua	25	73	113	9	22,40	62,99	93,93	7,21	2	23	34	2	8,00	31,51	30,09	22,22
Pasco	52	72	94	50	28,31	38,03	48,13	24,83	0	1	7	1	--	1,39	7,45	2,00
Piura	470	1331	1349	427	76,92	212,47	207,61	63,35	13	162	723	6	2,77	12,17	53,60	1,41
Puno	368	177	164	221	28,09	13,19	11,98	15,82	11	11	15	9	2,99	6,21	9,15	4,07
San Martín	68	195	225	177	20,05	54,77	60,19	45,10	0	62	59	17	--	31,79	26,22	9,60
Tacna	46	38	44	36	33,36	26,32	29,14	24,17	2	2	1	1	4,35	5,26	2,27	2,78
Ucayali	129	57	94	56	33,32	13,90	21,81	12,35	4	6	0	1	3,10	10,53	--	1,79
Total	3196	3800	5309	3172	50,02	59,91	84,22	50,66	186	687	1364	221	5,82	18,08	25,69	6,97

Fuente: Centro Nacional de Epidemiología, Prevención y Control de Enfermedades – MINSA

(*) x 10000 mayores de 60 años

(**) x 100 episodios de neumonía



Episodios y defunciones por Neumonía, Plan MINSA (SE 16-33)

Episodios de neumonía, Plan MINSA 2019 - 2022

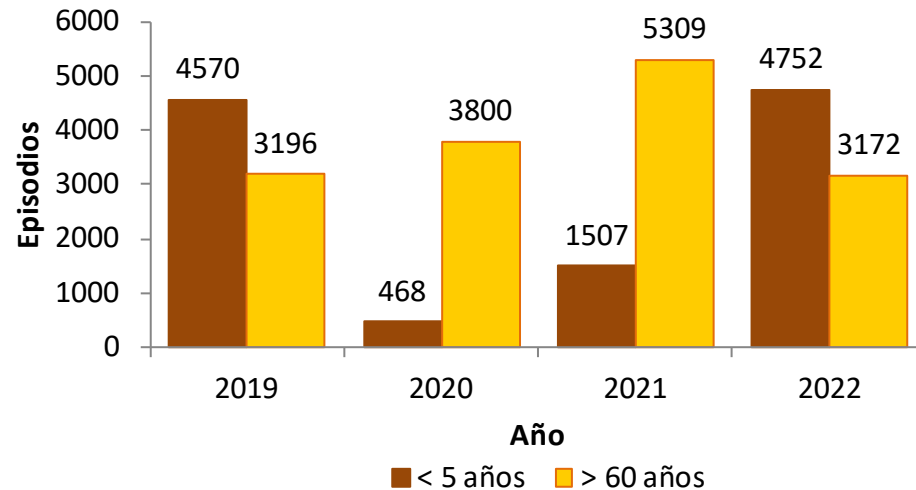

Episodios de neumonía < 5 años 215%
Episodios de neumonía > 60 años -40%

Defunciones por neumonía Plan MINSA 2019 - 2022

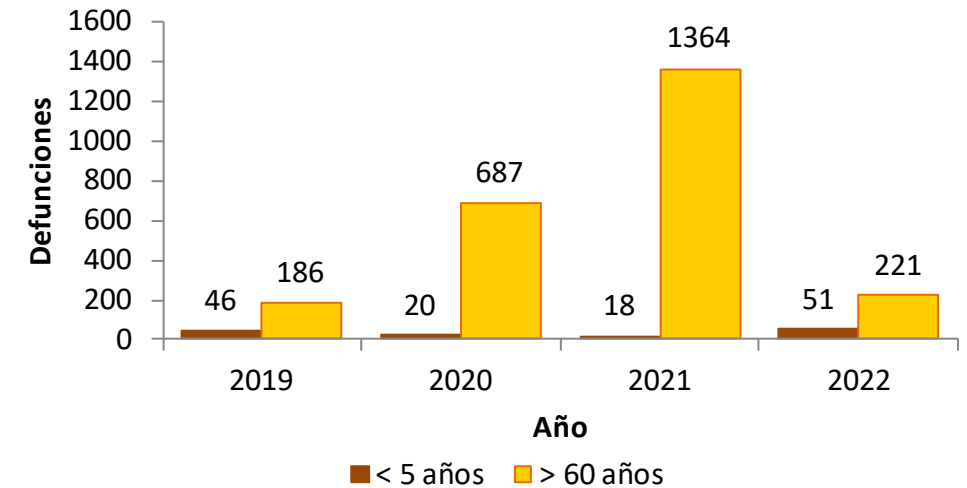

Fallecidos por neumonía < 5 años 183%
Fallecidos por neumonía > 60 años -84%



PERÚ

Ministerio
de Salud

Viceministerio
de Salud Pública

Centro Nacional de
Epidemiología, Prevención
y Control de Enfermedades



**DS-075-2022/PCM,
IRAS/NEUMONIAS
SE 33 – 2022**

Episodios de Neumonía, DS-075-2022/PCM (SE 16-33)

Menores de 5 años

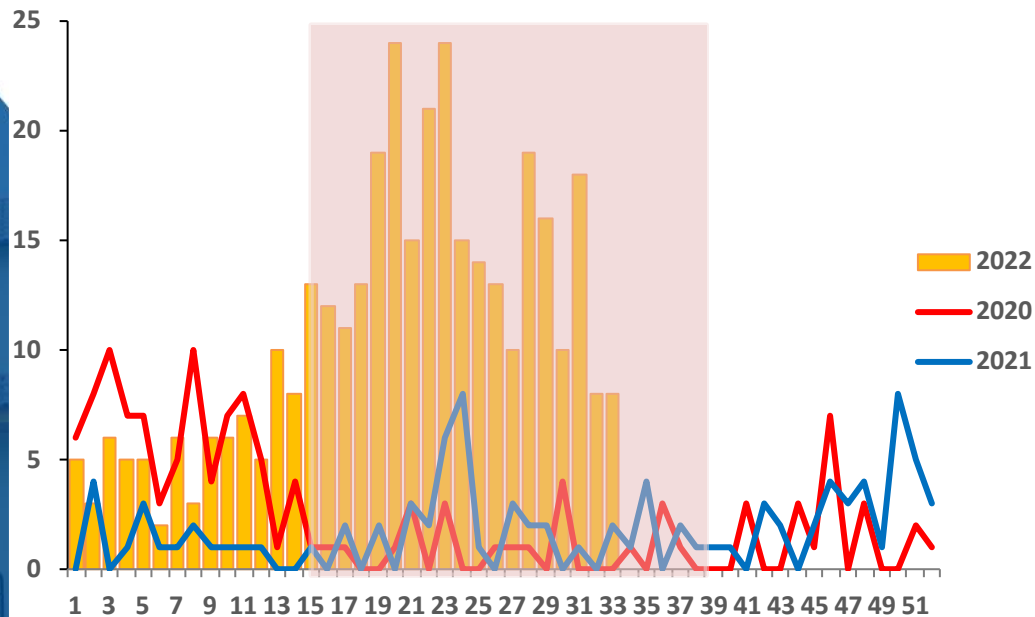

Mayores de 60 años

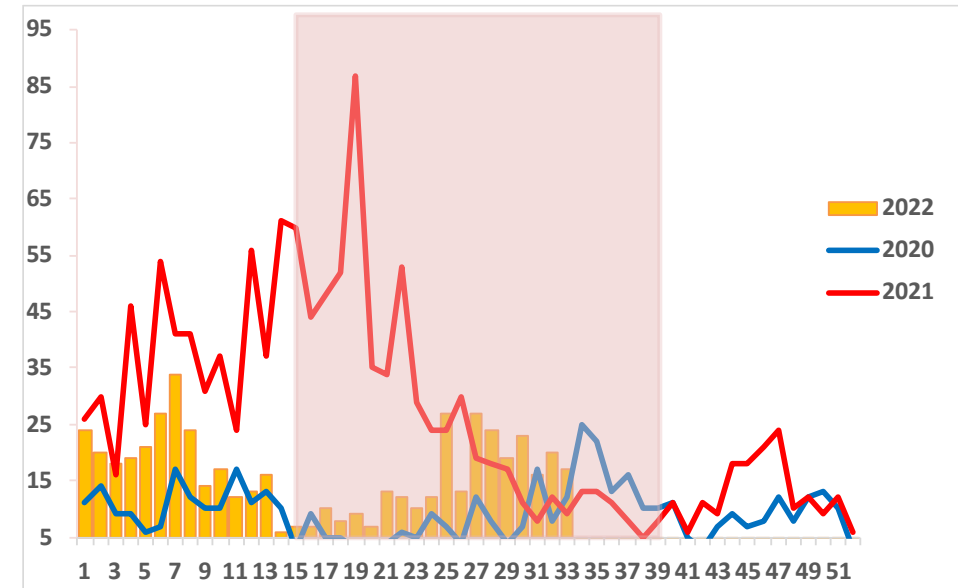



PERÚ

Ministerio de Salud

Viceministerio de Salud Pública

Centro Nacional de Epidemiología, Prevención y Control de Enfermedades



Episodios, incidencia y defunciones por Neumonía en menores de 5 años, DS-075-2022/PCM (SE 16-33)

Departamento	Episodios de Neumonía				IA Neumonía *				Defunciones por Neumonía				Tasa Letalidad **			
	2019	2020	2021	2022	2019	2020	2021	2022	2019	2020	2021	2022	2019	2020	2021	2022
Apurímac	14	0	3	30	12,99	0,00	2,78	27,83	1	0	0	2	7,14	--	--	6,67
Arequipa	24	0	5	14	22,30	0,00	4,65	13,01	0	0	0	1	--	--	--	7,14
Ayacucho	20	3	1	30	23,12	3,47	1,16	34,68	2	0	0	1	10,00	--	--	3,33
Cusco	86	4	7	102	24,76	1,15	2,02	29,36	2	0	1	2	2,33	--	14,29	1,96
Huancavelica	64	8	18	89	19,05	2,38	5,36	26,49	1	0	1	3	1,56	--	5,56	3,37
Junín	9	0	0	1	14,22	0,00	0,00	1,58	1	0	0	0	11,11	--	--	--
Moquegua	0	0	0	0	0,00	0,00	0,00	0,00	0	0	0	0	--	--	--	--
Puno	5	1	0	4	6,67	1,33	0,00	5,34	0	0	0	0	--	--	--	--
Tacna	0	0	0	0	0,00	0,00	0,00	0,00	0	0	0	0	--	--	--	--
Total	222	16	34	270	19,19	1,38	2,94	23,34	7	0	2	9	3,15	--	5,88	3,33

Fuente: Centro Nacional de Epidemiología, Prevención y Control de Enfermedades – MINSA

(*) x 10000 menores de 5 años

(**) x 100 episodios de neumonía



PERÚ

Ministerio de Salud

Viceministerio de Salud Pública

Centro Nacional de Epidemiología, Prevención y Control de Enfermedades



Episodios, incidencia y defunciones por Neumonía en mayores de 60 años, DS-075-2022/PCM (SE 16-33)

Departamento	Episodios de Neumonía				IA Neumonía *				Defunciones por Neumonía				Tasa Letalidad **			
	2019	2020	2021	2022	2019	2020	2021	2022	2019	2020	2021	2022	2019	2020	2021	2022
Apurímac	17	4	16	15	17,82	4,19	16,77	15,72	2	2	0	1	11,76	50,00	--	6,67
Arequipa	25	29	96	43	17,12	19,86	65,74	29,45	2	0	0	4	8,00	--	--	9,30
Ayacucho	29	3	58	18	32,36	3,35	64,72	20,09	3	0	29	3	10,34	--	50,00	16,67
Cusco	135	62	165	100	31,28	14,36	38,23	23,17	8	15	7	17	5,93	24,19	4,24	17,00
Huancavelica	62	24	194	78	39,87	15,43	124,74	50,15	16	6	47	10	25,81	25,00	24,23	12,82
Junín	8	4	22	13	8,84	4,42	24,32	14,37	2	0	0	1	25,00	--	--	7,69
Moquegua	5	0	0	3	8,28	--	--	4,97	2	0	0	1	40,00	--	--	33,33
Puno	2	2	3	4	2,91	2,91	4,37	5,82	0	0	0	0	--	--	--	--
Tacna	0	0	0	0	--	--	--	--	0	0	0	0	--	--	--	--
Total	283	128	554	274	24,30	10,99	47,57	23,53	35	23	83	37	12,37	17,97	14,98	13,50

Fuente: Centro Nacional de Epidemiología, Prevención y Control de Enfermedades – MINSA

(*) x 10000 mayores de 60 años

(**) x 100 episodios de neumonía



Episodios y defunciones por Neumonía, DS-075-2022/PCM (SE 16-33)

Episodios de neumonía, DS N° 075 2019 - 2022

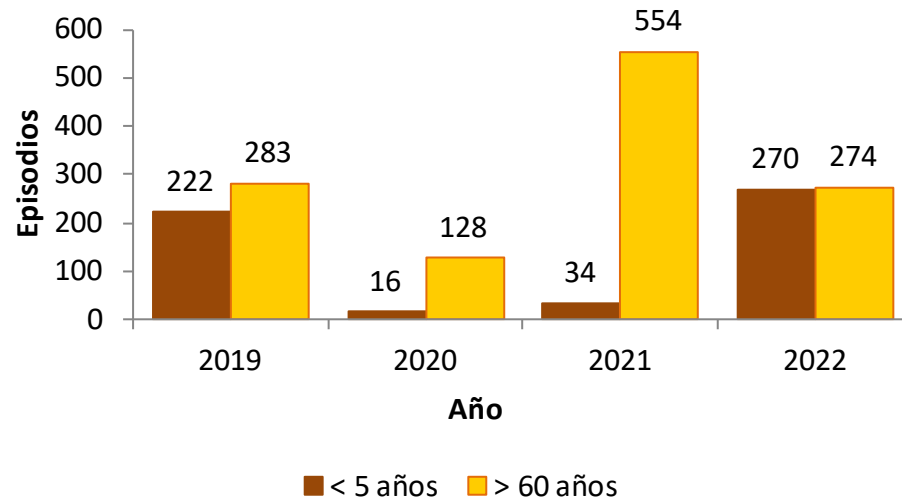

Episodios de neumonía < 5 años **87%**
Episodios de neumonía > 60 años **-51%**

Defunciones por neumonía DS N° 075, 2019 - 2022

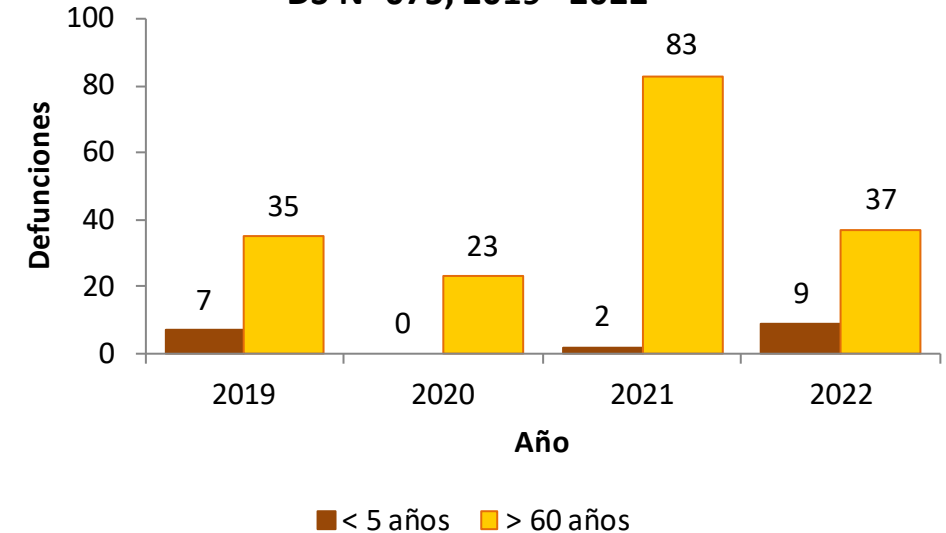

Fallecidos por neumonía < 5 años **350%**
Fallecidos por neumonía > 60 años **-55%**