



PERÚ

Ministerio
de Salud

Viceministerio
de Salud Pública

Centro Nacional de
Epidemiología, Prevención
y Control de Enfermedades



PERÚ

Ministerio
de Salud

Viceministerio
de Salud Pública

Centro Nacional de
Epidemiología, Prevención
y Control de Enfermedades



Ministerio de Salud Centro Nacional de Epidemiología, Prevención y Control de Enfermedades



PERÚ

Ministerio
de Salud

Viceministerio
de Salud Pública

Centro Nacional de
Epidemiología, Prevención
y Control de Enfermedades



Situación, IRAS/NEUMONIAS Perú SE 34 – 2022



PERÚ

Ministerio de Salud

Viceministerio de Salud Pública

Centro Nacional de Epidemiología, Prevención y Control de Enfermedades



Episodios de Neumonía, Perú 2022 (SE 16-34)

Menores de 5 años

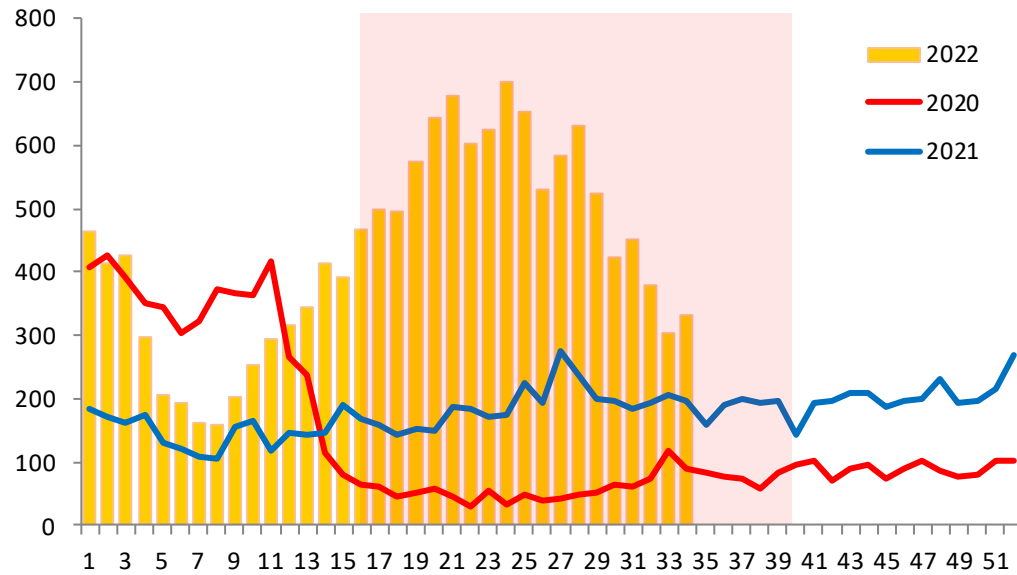

Mayores de 60 años

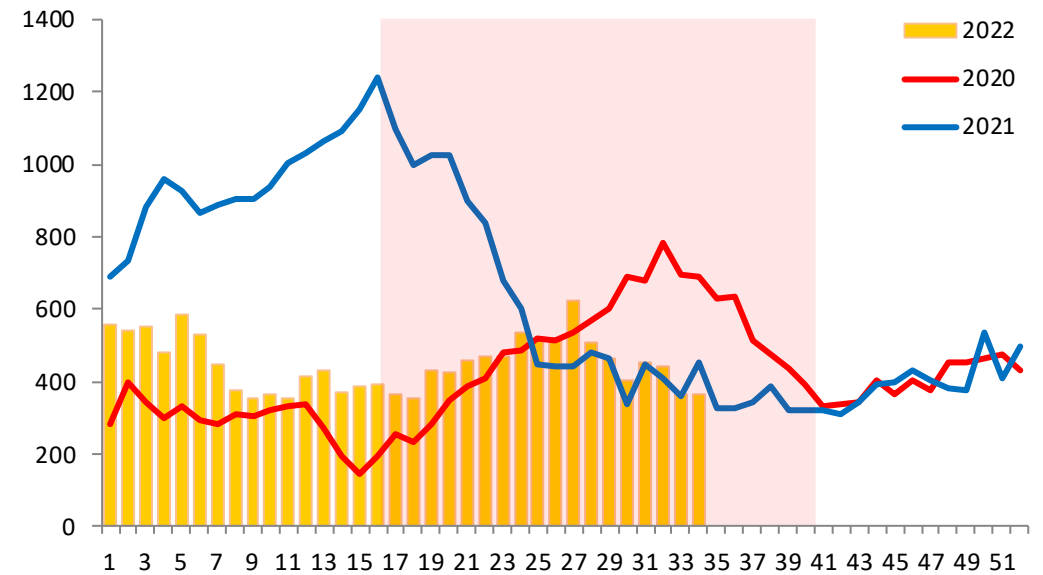



PERÚ

Ministerio
de SaludViceministerio
de Salud PúblicaCentro Nacional de
Epidemiología, Prevención
y Control de Enfermedades**Episodios, incidencia y defunciones por Neumonía en menores de 5 años, Perú 2022 (SE 16 - 34)**

Departamento	Episodios de Neumonía				IA Neumonía *				Defunciones por Neumonía				Tasa Letalidad **			
	2019	2020	2021	2022	2019	2020	2021	2022	2019	2020	2021	2022	2019	2020	2021	2022
Amazonas	247	28	95	174	61,09	6,04	19,04	34,28	7	2	3	3	2,83	7,14	3,16	1,72
Ancash	321	25	60	287	30,89	2,31	6,33	30,23	2	0	1	1	0,62	--	1,67	0,35
Apurimac	179	9	18	158	37,97	2,08	4,89	43,01	5	0	0	3	2,79	--	--	1,90
Arequipa	931	30	97	473	89,19	2,55	8,46	43,87	0	0	1	5	--	--	1,03	1,06
Ayacucho	139	22	58	232	18,38	3,18	9,97	39,56	2	0	1	4	1,44	--	1,72	1,72
Cajamarca	417	57	89	505	29,72	4,05	6,85	38,85	0	0	0	0	--	--	--	--
Callao	362	19	83	215	46,42	2,13	9,96	27,60	3	0	0	2	0,83	--	--	0,93
Cusco	561	29	132	561	47,71	2,27	11,31	49,28	7	3	2	10	1,25	10,34	1,52	1,78
Huancavelica	101	9	23	111	15,84	2,26	6,66	31,92	2	0	1	3	1,98	--	4,35	2,70
Huanuco	381	29	117	285	42,80	3,73	15,70	37,94	3	1	3	3	0,79	3,45	2,56	1,05
Ica	163	16	41	43	24,74	1,69	5,04	5,42	1	0	1	2	0,61	--	2,44	4,65
Junin	300	21	54	227	21,36	1,60	4,51	19,25	8	1	1	7	2,67	4,76	1,85	3,08
La Libertad	300	23	63	230	17,84	1,22	3,75	13,72	5	1	3	3	1,67	4,35	4,76	1,30
Lambayeque	253	24	120	164	24,20	2,08	10,64	14,51	0	0	0	1	--	--	--	0,61
Lima	4168	270	1295	2764	57,49	4,19	18,42	37,68	6	1	4	6	0,14	0,37	0,31	0,22
Loreto	937	228	345	906	89,11	18,24	28,36	74,56	7	3	3	13	0,75	1,32	0,87	1,43
Madre de Dios	127	5	57	177	99,58	3,19	31,21	94,36	0	0	0	1	--	--	--	0,56
Moquegua	90	3	0	25	68,55	2,27	--	20,86	0	0	0	0	--	--	--	--
Pasco	140	10	41	73	45,65	4,03	17,23	30,54	5	3	1	2	3,57	30,00	2,44	2,74
Piura	524	99	316	1020	29,36	5,44	17,07	54,66	1	3	0	0	0,19	3,03	--	--
Puno	633	33	90	539	43,89	2,98	9,80	60,55	3	1	4	8	0,47	3,03	4,44	1,48
San Martín	177	16	94	390	22,48	1,73	10,90	44,57	0	1	4	8	--	6,25	4,26	2,05
Tacna	36	1	3	44	13,04	0,39	1,20	18,75	1	0	0	0	2,78	--	--	--
Tumbes	99	3	32	87	50,91	1,38	14,58	39,76	0	0	0	0	--	--	--	--
Ucayali	426	74	272	409	98,28	10,95	39,39	58,80	8	6	1	2	1,88	8,11	0,37	0,49
Total	12012	1083	3595	10099	42,9	3,9	13,3	38,2	76	26	34	87	0,6	2,4	0,9	0,9

Fuente: Centro Nacional de Epidemiología, Prevención y Control de Enfermedades – MINSA

(*) x 10000 menores de 5 años

(**) x 100 episodios de neumonía



PERÚ

Ministerio
de SaludViceministerio
de Salud PúblicaCentro Nacional de
Epidemiología, Prevención
y Control de Enfermedades**Episodios, incidencia y defunciones por Neumonía en mayores de 60 años, Perú 2022 (SE 16-34)**

Departamento	Episodios de Neumonía				IA Neumonía *				Defunciones por Neumonía				Tasa Letalidad **			
	2019	2020	2021	2022	2019	2020	2021	2022	2019	2020	2021	2022	2019	2020	2021	2022
Amazonas	68	64	66	78	18,12	18,20	17,98	20,11	1	16	29	10	1,47	25,00	43,94	12,82
Ancash	303	112	400	341	23,51	7,43	25,82	21,42	1	5	35	6	0,33	4,46	8,75	1,76
Apurímac	150	59	151	146	34,41	14,30	36,21	34,78	12	10	2	11	8,00	16,95	1,32	7,53
Arequipa	978	832	1314	718	58,72	39,20	61,96	31,97	117	33	22	119	11,96	3,97	1,67	16,57
Ayacucho	166	99	843	400	28,28	15,91	135,54	61,07	24	11	246	46	14,46	11,11	29,18	11,50
Cajamarca	95	121	177	233	6,70	9,08	12,82	16,62	4	8	1	3	4,21	6,61	0,56	1,29
Callao	359	774	523	326	27,24	43,26	27,70	16,99	48	84	131	41	13,37	10,85	25,05	12,58
Cusco	597	506	570	459	41,88	36,41	39,79	31,11	39	26	29	59	6,53	5,14	5,09	12,85
Huancavelica	93	33	221	110	26,12	10,70	67,57	35,45	21	7	53	12	22,58	21,21	23,98	10,91
Huanuco	132	285	253	458	16,27	44,88	39,09	68,92	6	17	28	1	4,55	5,96	11,07	0,22
Ica	87	300	488	104	9,14	25,35	38,88	8,08	52	12	129	56	59,77	4,00	26,43	53,85
Junín	185	173	405	260	13,75	11,55	25,48	16,65	6	0	20	32	3,24	--	4,94	12,31
La Libertad	296	624	414	258	14,11	24,22	15,57	9,32	27	489	230	1	9,12	78,37	55,56	0,39
Lambayeque	211	128	198	92	13,60	7,23	10,74	4,81	1	1	37	2	0,47	0,78	18,69	2,17
Lima	2075	2583	3836	2873	18,51	17,57	25,32	16,43	178	434	513	253	8,58	16,80	13,37	8,81
Loreto	184	98	157	363	22,28	11,65	17,77	39,37	4	6	15	20	2,17	6,12	9,55	5,51
Madre de Dios	50	2	49	39	51,14	1,30	28,99	21,02	1	0	7	4	2,00	--	14,29	10,26
Moquegua	111	166	218	60	47,27	56,93	74,03	19,48	13	45	48	14	11,71	27,11	22,02	23,33
Pasco	58	91	137	56	23,77	34,49	51,04	19,73	0	1	9	1	--	1,10	6,57	1,79
Piura	584	1632	1561	560	30,66	69,67	64,76	21,99	14	163	731	13	2,40	9,99	46,83	2,32
Puno	390	191	169	240	27,37	13,26	11,27	16,27	11	11	16	9	2,82	5,76	9,47	3,75
San Martín	77	308	361	256	10,63	38,54	41,62	28,49	0	106	95	34	--	34,42	26,32	13,28
Tacna	49	74	59	46	13,65	14,99	11,37	8,58	3	3	1	1	6,12	4,05	1,69	2,17
Tumbes	90	25	20	20	41,64	8,88	6,69	6,40	0	0	0	0	--	--	--	--
Ucayali	142	57	99	62	30,96	11,04	18,46	10,66	4	6	0	1	2,82	10,53	--	1,61
Total	7530	9337	12689	8558	21,71	22,55	29,73	19,39	587	1494	2427	749	7,80	16,00	19,13	8,75

Fuente: Centro Nacional de Epidemiología, Prevención y Control de Enfermedades – MINSA

(*) x 10000 mayores de 60 años

(**) x 100 episodios de neumonía

Episodios y defunciones por Neumonía, Perú 2022 (SE 16-34)

Episodios de neumonía, Perú 2019 - 2022

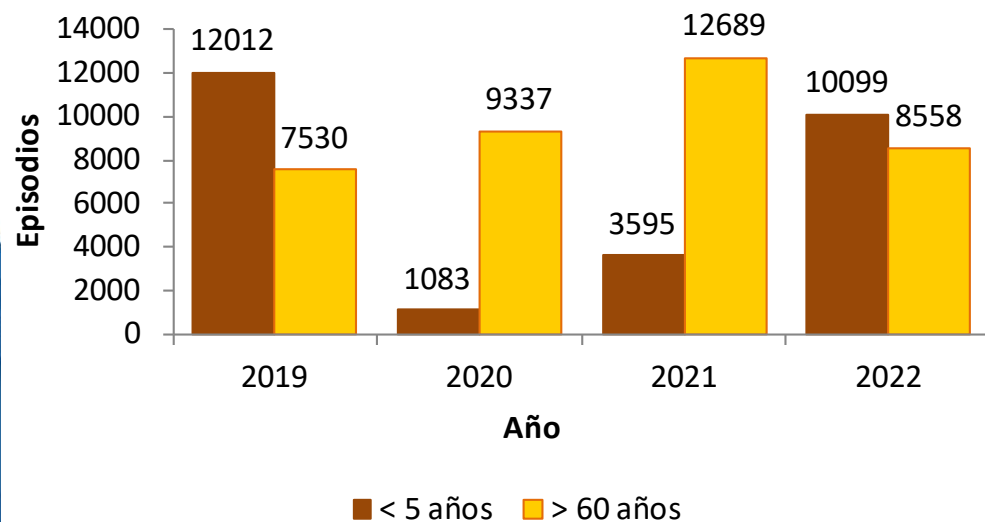

Episodios de neumonía < 5 años **181%**

Episodios de neumonía > 60 años **-33%**

Defunciones por neumonía Perú 2019 - 2022

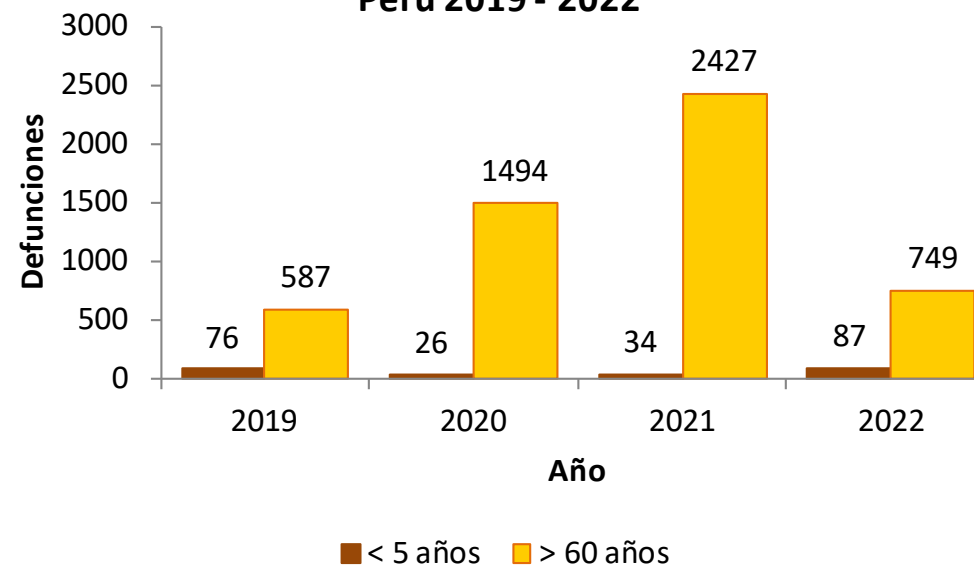

Fallecidos por neumonía < 5 años **156%**

Fallecidos por neumonía > 60 años **-69%**



PERÚ

Ministerio
de Salud

Viceministerio
de Salud Pública

Centro Nacional de
Epidemiología, Prevención
y Control de Enfermedades



Plan Multisectorial ante Heladas y Friaaje SE 34-2022



PERÚ

Ministerio de Salud

Viceministerio de Salud Pública

Centro Nacional de Epidemiología, Prevención y Control de Enfermedades



Episodios de Neumonía, PMHyF 2022 (SE 16-34)

Menores de 5 años

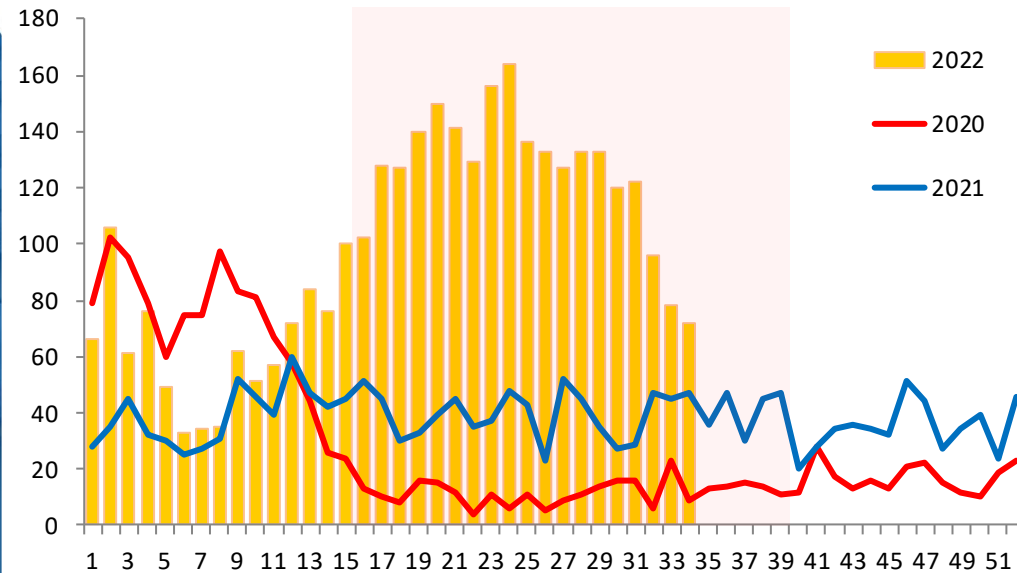

Mayores de 60 años

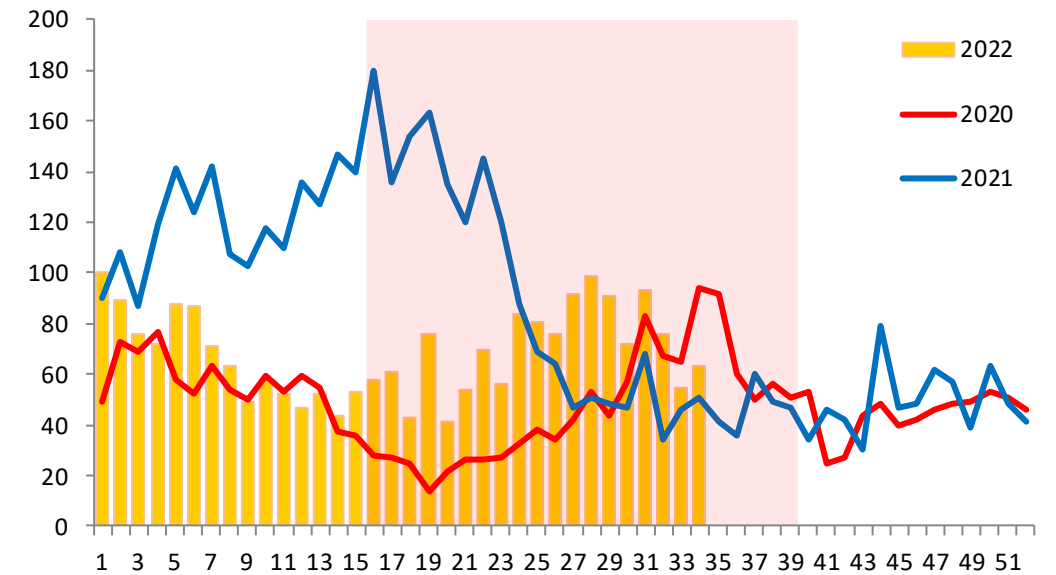



PERÚ

Ministerio
de SaludViceministerio
de Salud PúblicaCentro Nacional de
Epidemiología, Prevención
y Control de Enfermedades

Episodios, incidencia y defunciones por Neumonía en menores de 5 años, PMHyF (SE 16-34)

Departamento	Episodios de Neumonía				IA Neumonía *				Defunciones por Neumonía				Tasa Letalidad **			
	2019	2020	2021	2022	2019	2020	2021	2022	2019	2020	2021	2022	2019	2020	2021	2022
Ancash	22	1	1	24	22,95	1,06	1,07	26,10	0	0	0	0	--	--	--	--
Apurímac	77	1	8	77	33,02	0,44	3,54	34,61	3	0	0	2	3,90	--	--	2,60
Arequipa	19	0	5	11	25,47	--	6,51	13,69	0	0	0	1	--	--	--	9,09
Ayacucho	72	13	22	75	21,23	3,81	6,47	21,93	2	0	0	3	2,78	--	--	4,00
Cajamarca	8	6	0	9	11,41	8,75	--	13,73	0	0	0	0	--	--	--	--
Cusco	474	28	124	419	39,71	2,38	10,67	36,58	7	3	2	10	1,48	10,71	1,61	2,39
Huancavelica	78	8	18	94	16,72	1,73	3,93	20,85	1	0	1	3	1,28	--	5,56	3,19
Huanuco	97	7	56	102	20,82	1,52	12,27	22,72	1	0	2	3	1,03	--	3,57	2,94
Ica	5	3	0	0	333,33	200,00	--	--	0	0	0	0	--	--	--	--
Junín	202	21	44	178	21,70	2,26	4,75	19,29	6	1	0	6	2,97	4,76	--	3,37
La Libertad	0	0	1	1	--	--	3,33	3,28	0	0	0	0	--	--	--	--
Lima	7	0	2	9	20,53	--	6,22	28,05	0	0	0	0	--	--	--	--
Loreto	23	7	20	142	57,20	17,71	51,47	371,83	0	0	0	0	--	--	--	--
Madre de Dios	127	5	57	177	98,03	3,88	44,46	138,78	0	0	0	1	--	--	--	0,56
Moquegua	0	0	0	0	--	--	--	--	0	0	0	0	--	--	--	--
Pasco	116	8	36	67	42,07	2,92	13,18	24,62	3	1	1	1	2,59	12,50	2,78	1,49
Piura	12	1	4	3	40,58	3,40	13,71	10,36	0	0	0	0	--	--	--	--
Puno	633	33	90	539	42,55	2,22	6,06	36,31	3	1	4	8	0,47	3,03	4,44	1,48
San Martín	26	4	11	60	51,49	7,98	22,17	122,15	0	0	0	0	--	--	--	--
Tacna	0	0	0	0	--	--	--	--	0	0	0	0	--	--	--	--
Ucayali	406	69	257	400	97,48	16,76	63,03	99,12	8	6	1	2	1,97	8,70	0,39	0,50
Total	2404	215	756	2387	37,63	3,39	11,99	38,12	34	12	11	40	1,41	5,58	1,46	1,68

Fuente: Centro Nacional de Epidemiología, Prevención y Control de Enfermedades – MINSa

(*) x 10000 menores de 5 años

(**) x 100 episodios de neumonía



PERÚ

Ministerio
de SaludViceministerio
de Salud PúblicaCentro Nacional de
Epidemiología, Prevención
y Control de Enfermedades

Episodios, incidencia y defunciones por Neumonía en mayores de 60 años, PMHyF (SE 16-34)

Departamento	Episodios de Neumonía				IA Neumonía *				Defunciones por Neumonía				Tasa Letalidad **			
	2019	2020	2021	2022	2019	2020	2021	2022	2019	2020	2021	2022	2019	2020	2021	2022
Ancash	18	7	55	27	18,44	7,00	53,77	25,80	0	1	6	0	--	14,29	10,91	--
Apurímac	65	22	140	56	38,53	12,72	79,39	31,15	2	4	2	3	3,08	18,18	1,43	5,36
Arequipa	20	17	76	33	27,00	22,14	91,54	35,99	1	0	0	6	5,00	--	--	18,18
Ayacucho	65	40	152	53	29,33	16,83	62,61	21,25	3	5	51	8	4,62	12,50	33,55	15,09
Cajamarca	0	0	0	0	--	--	--	--	0	0	0	0	--	--	--	--
Cusco	326	154	333	283	26,90	12,34	25,88	21,34	35	24	25	57	10,74	15,58	7,51	20,14
Huancavelica	71	28	201	85	32,64	12,64	88,98	36,81	16	7	48	10	22,54	25,00	23,88	11,76
Huanuco	19	62	82	211	6,14	19,39	24,82	60,51	4	15	10	1	21,05	24,19	12,20	0,47
Ica	0	0	0	0	--	--	--	--	0	0	0	0	--	--	--	--
Junín	109	119	244	137	16,38	17,38	34,63	18,90	4	0	10	14	3,67	--	4,10	10,22
La Libertad	0	0	0	0	--	--	--	--	0	0	0	0	--	--	--	--
Lima	3	1	2	2	7,22	2,54	4,89	4,71	1	0	1	0	33,33	--	50,00	--
Loreto	2	0	0	30	8,34	--	--	109,49	0	0	0	0	--	--	--	--
Madre de Dios	50	2	49	39	63,44	2,36	53,83	39,89	1	0	7	4	2,00	--	14,29	10,26
Moquegua	2	0	1	0	5,39	--	2,51	--	2	0	0	0	100,00	--	--	--
Pasco	55	88	101	53	28,88	44,85	49,92	25,41	0	1	7	1	--	1,14	6,93	1,89
Piura	0	0	0	0	--	--	--	--	0	0	0	0	--	--	--	--
Puno	390	191	169	240	28,61	13,60	11,79	16,41	11	11	16	9	2,82	5,76	9,47	3,75
San Martín	50	18	62	42	134,99	46,28	151,66	97,74	0	0	1	0	--	--	1,61	--
Tacna	0	0	0	0	--	--	--	--	0	0	0	0	--	--	--	--
Ucayali	141	56	99	50	38,14	14,40	24,21	11,63	3	6	0	1	2,13	10,71	--	2,00
Total	1386	805	1766	1341	21,7	12,7	28,0	21,4	83	74	184	114	6,0	9,2	10,4	8,5

Fuente: Centro Nacional de Epidemiología, Prevención y Control de Enfermedades – MINSA

(*) x 10000 mayores de 60 años

(**) x 100 episodios de neumonía



Episodios y defunciones por Neumonía, PMHyF (SE 16- 34)

Episodios de neumonía, PMHyF 2019 - 2022

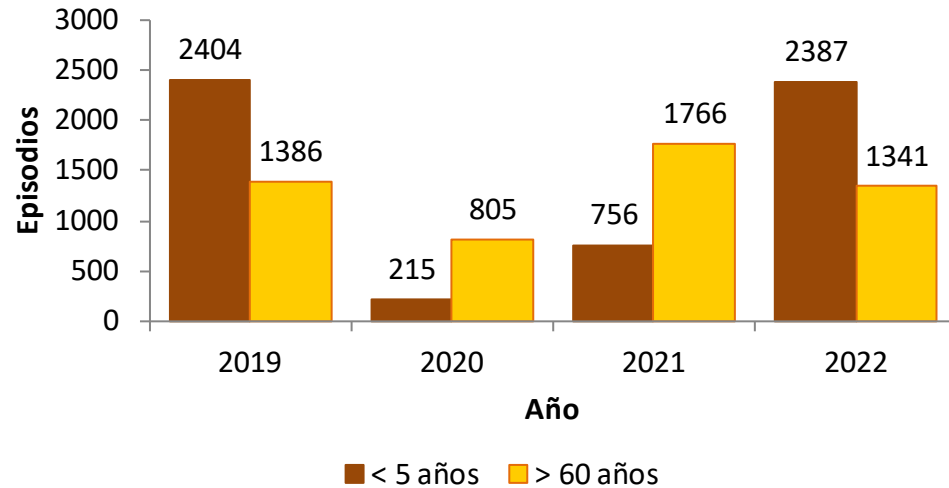

Episodios de neumonía < 5 años 216%
Episodios de neumonía > 60 años -24%

Defunciones por neumonía PMHyF 2019 - 2022

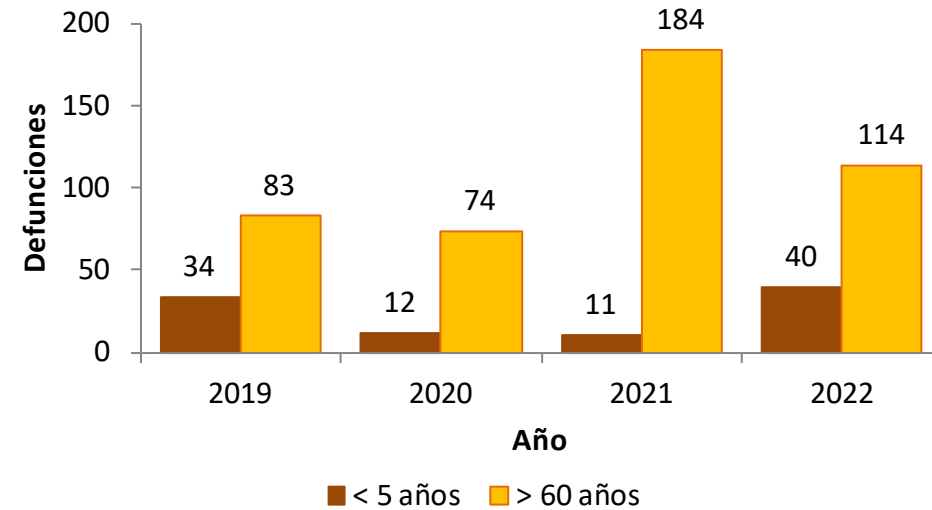

Fallecidos por neumonía < 5 años 264%
Fallecidos por neumonía > 60 años -38%



PERÚ

Ministerio
de Salud

Viceministerio
de Salud Pública

Centro Nacional de
Epidemiología, Prevención
y Control de Enfermedades



Plan MINSA, IRAS/NEUMONIAS Perú SE 34 – 2022



Episodios de Neumonía, Plan MINSA (SE 16-34)

Menores de 5 años

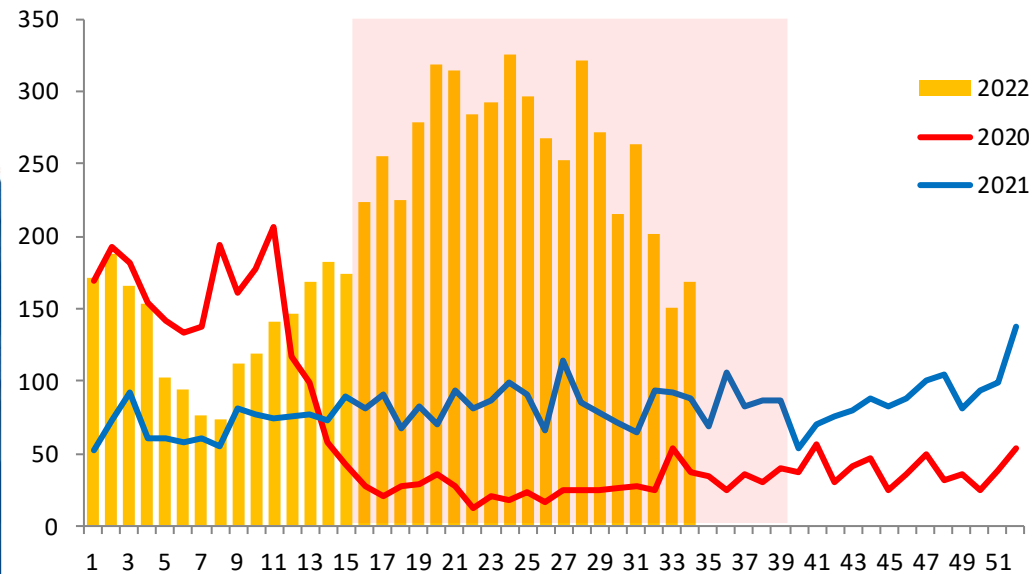

Mayores de 60 años

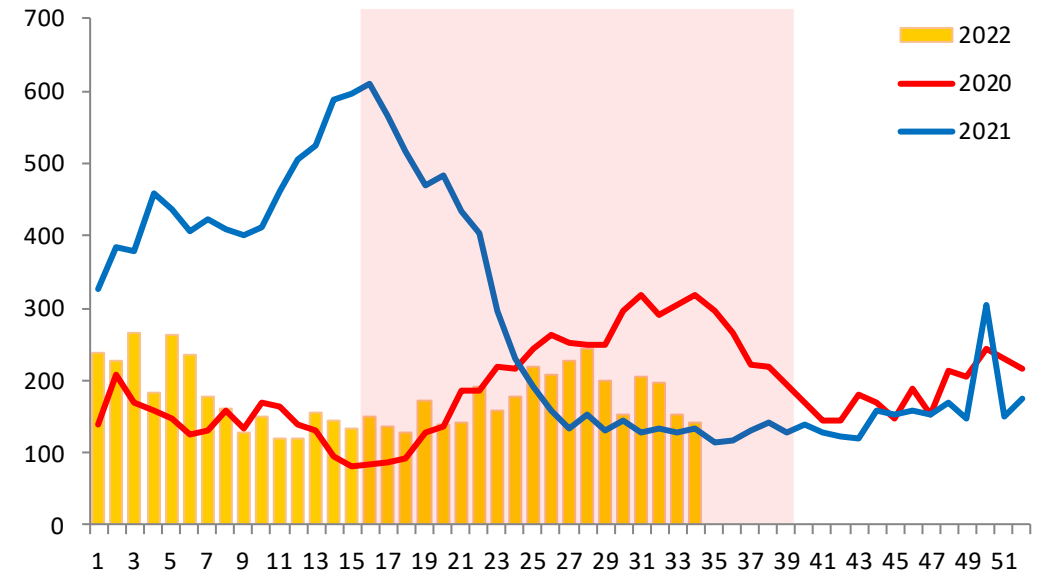



PERÚ

Ministerio
de SaludViceministerio
de Salud PúblicaCentro Nacional de
Epidemiología, Prevención
y Control de Enfermedades

Episodios, incidencia y defunciones por Neumonía en menores de 5 años, Plan MINSa (SE 16-34)

Departamento	Episodios de Neumonía				IA Neumonía *				Defunciones por Neumonía				Tasa Letalidad **			
	2019	2020	2021	2022	2019	2020	2021	2022	2019	2020	2021	2022	2019	2020	2021	2022
Amazonas	59	20	52	57	77,85	26,81	70,93	79,18	4	0	2	3	6,78	--	3,85	5,26
Ancash	243	22	35	189	42,59	3,91	6,31	34,65	1	0	0	0	0,41	--	--	--
Apurímac	148	9	9	133	54,77	3,38	3,44	51,64	4	0	0	3	2,70	--	--	2,26
Arequipa	173	1	16	78	60,39	0,35	5,46	25,54	0	0	0	1	--	--	--	1,28
Ayacucho	87	14	30	120	20,75	3,32	7,14	28,48	1	0	0	3	1,15	--	--	2,50
Cajamarca	88	13	14	158	27,97	4,23	4,65	53,66	0	0	0	0	--	--	--	--
Cusco	555	29	130	557	47,24	2,50	11,37	49,44	7	3	2	10	1,26	10,34	1,54	1,80
Huancavelica	88	9	19	104	17,73	1,83	3,90	21,83	1	0	1	3	1,14	--	5,26	2,88
Huanuco	123	13	73	161	21,11	2,25	12,79	28,93	3	0	3	3	2,44	--	4,11	1,86
Ica	140	16	25	19	34,06	3,91	6,14	4,69	0	0	0	0	--	--	--	--
Junín	274	21	53	215	21,53	1,65	4,19	17,06	7	1	1	7	2,55	4,76	1,89	3,26
La Libertad	154	12	23	91	19,71	1,54	3,01	12,13	2	1	2	0	1,30	8,33	8,70	--
Lambayeque	199	16	54	103	37,49	3,04	10,36	19,94	0	0	0	1	--	--	--	0,97
Lima	300	13	78	287	36,42	1,60	9,56	35,05	0	0	1	1	--	--	1,28	0,35
Loreto	296	75	222	351	73,29	18,88	56,83	91,36	4	2	1	6	1,35	2,67	0,45	1,71
Madre de Dios	127	5	57	177	98,03	3,88	44,46	138,78	0	0	0	1	--	--	--	0,56
Moquegua	15	0	0	1	20,23	--	--	1,37	0	0	0	0	--	--	--	--
Pasco	134	10	41	68	47,60	3,57	14,69	24,46	4	3	1	1	2,99	30,00	2,44	1,47
Piura	302	84	236	841	50,18	13,35	37,81	135,89	0	3	0	0	--	3,57	--	--
Puno	633	33	90	537	44,87	2,35	6,41	38,26	3	1	4	8	0,47	3,03	4,44	1,49
San Martín	150	11	64	242	37,93	2,80	16,46	62,79	0	0	1	3	--	--	1,56	1,24
Tacna	20	1	2	32	28,80	1,46	2,94	51,51	1	0	0	0	5,00	--	--	--
Ucayali	426	74	272	409	96,61	16,95	62,90	95,57	8	6	1	2	1,88	8,11	0,37	0,49
Total	4734	501	1595	4930	40,06	4,26	13,67	42,62	50	20	20	56	1,06	3,99	1,25	1,14

Fuente: Centro Nacional de Epidemiología, Prevención y Control de Enfermedades – MINSa

(*) x 10000 menores de 5 años

(**) x 100 episodios de neumonía



PERÚ

Ministerio
de SaludViceministerio
de Salud PúblicaCentro Nacional de
Epidemiología, Prevención
y Control de Enfermedades

Episodios, incidencia y defunciones por Neumonía en mayores de 60 años, Plan MINSA (SE 16-34)

Departamento	Episodios de Neumonía				IA Neumonía *				Defunciones por Neumonía				Tasa Letalidad **			
	2019	2020	2021	2022	2019	2020	2021	2022	2019	2020	2021	2022	2019	2020	2021	2022
Amazonas	7	0	2	1	54,77	--	14,46	6,95	0	0	0	0	--	--	--	--
Ancash	261	86	296	286	39,48	12,72	42,80	40,41	0	5	25	4	--	5,81	8,45	1,40
Apurímac	105	47	70	112	53,46	23,46	34,25	53,74	8	6	0	6	7,62	12,77	--	5,36
Arequipa	161	125	259	141	49,74	37,24	73,88	37,89	8	1	0	19	4,97	0,80	--	13,48
Ayacucho	100	50	180	106	32,50	15,46	54,51	31,31	4	8	68	10	4,00	16,00	37,78	9,43
Cajamarca	7	1	1	3	2,88	0,40	0,39	1,13	0	0	0	0	--	--	--	--
Cusco	590	506	567	456	47,76	39,74	43,20	33,72	35	26	28	58	5,93	5,14	4,94	12,72
Huancavelica	80	30	207	103	35,00	12,88	87,15	42,56	18	7	48	10	22,50	23,33	23,19	9,71
Huanuco	30	70	143	275	7,34	16,58	32,79	60,47	5	15	14	1	16,67	21,43	9,79	0,36
Ica	74	271	306	73	13,53	47,83	52,14	12,01	45	11	40	40	60,81	4,06	13,07	54,79
Junín	178	166	381	251	17,12	15,52	34,62	22,17	5	0	17	30	2,81	--	4,46	11,95
La Libertad	160	428	294	169	17,22	44,56	29,37	16,19	16	322	169	1	10,00	75,23	57,48	0,59
Lambayeque	195	80	166	60	27,89	11,02	22,01	7,66	0	0	37	1	--	--	22,29	1,67
Lima	164	153	359	150	17,21	15,16	34,19	13,74	17	27	78	12	10,37	17,65	21,73	8,00
Loreto	9	34	20	74	3,96	14,31	8,05	28,50	1	2	2	3	11,11	5,88	10,00	4,05
Madre de Dios	50	2	49	39	63,44	2,36	53,83	39,89	1	0	7	4	2,00	--	14,29	10,26
Moquegua	26	82	116	10	23,29	70,75	96,43	8,01	2	28	34	2	7,69	34,15	29,31	20,00
Pasco	53	87	99	50	28,85	45,95	50,69	24,83	0	1	7	1	--	1,15	7,07	2,00
Piura	504	1397	1387	460	82,48	223,00	213,45	68,24	13	162	728	7	2,58	11,60	52,49	1,52
Puno	390	191	169	240	29,77	14,23	12,34	17,18	11	11	16	9	2,82	5,76	9,47	3,75
San Martín	72	205	227	182	21,23	57,58	60,72	46,38	0	63	60	18	--	30,73	26,43	9,89
Tacna	48	50	46	36	34,81	34,64	30,46	24,17	3	3	1	1	6,25	6,00	2,17	2,78
Ucayali	142	57	99	62	36,68	13,90	22,97	13,68	4	6	0	1	2,82	10,53	--	1,61
Total	3406	4118	5443	3339	53,31	64,92	86,35	53,32	196	704	1379	238	5,75	17,10	25,34	7,13

Fuente: Centro Nacional de Epidemiología, Prevención y Control de Enfermedades – MINSA

(*) x 10000 mayores de 60 años

(**) x 100 episodios de neumonía



Episodios y defunciones por Neumonía, Plan MINSA (SE 16-34)

Episodios de neumonía, Plan MINSA 2019 - 2022

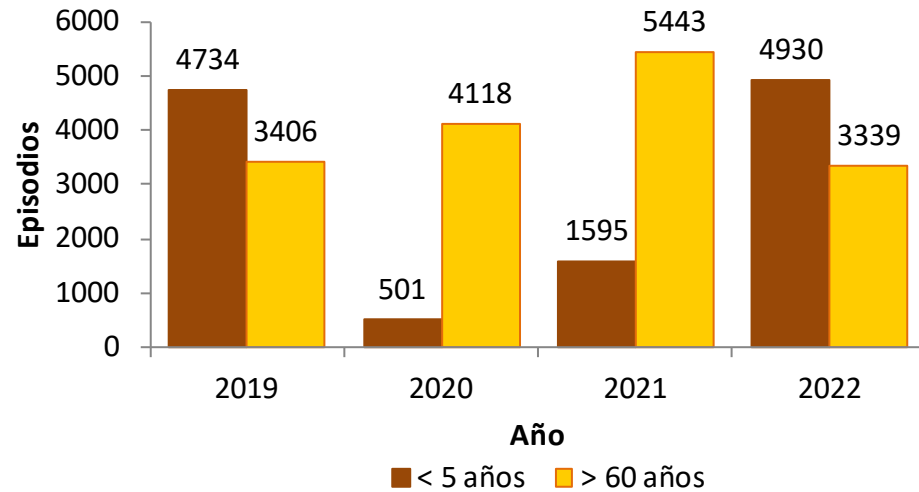

Episodios de neumonía < 5 años 209%
Episodios de neumonía > 60 años -39%

Defunciones por neumonía Plan MINSA 2019 - 2022

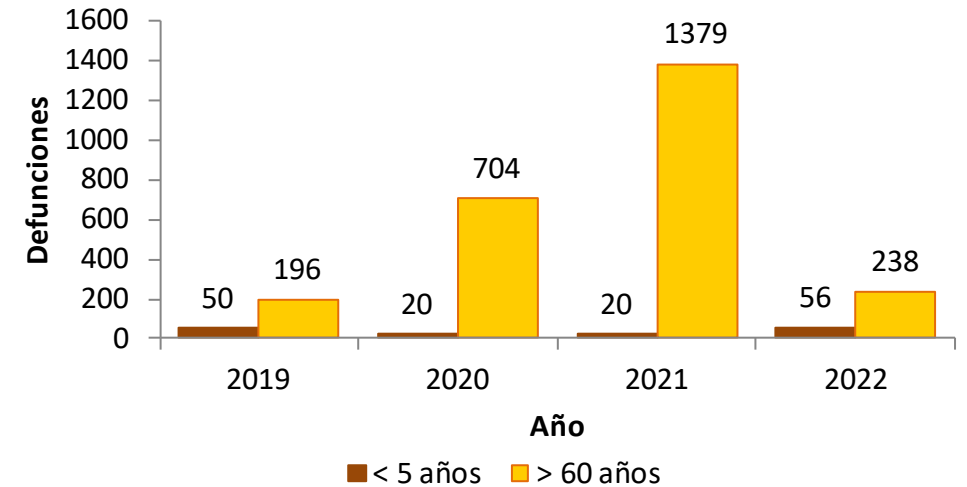

Fallecidos por neumonía < 5 años 180%
Fallecidos por neumonía > 60 años -83%



PERÚ

Ministerio
de Salud

Viceministerio
de Salud Pública

Centro Nacional de
Epidemiología, Prevención
y Control de Enfermedades



DS-075-2022/PCM, IRAS/NEUMONIAS SE 34 – 2022

Episodios de Neumonía, DS-075-2022/PCM (SE 16-34)

Menores de 5 años

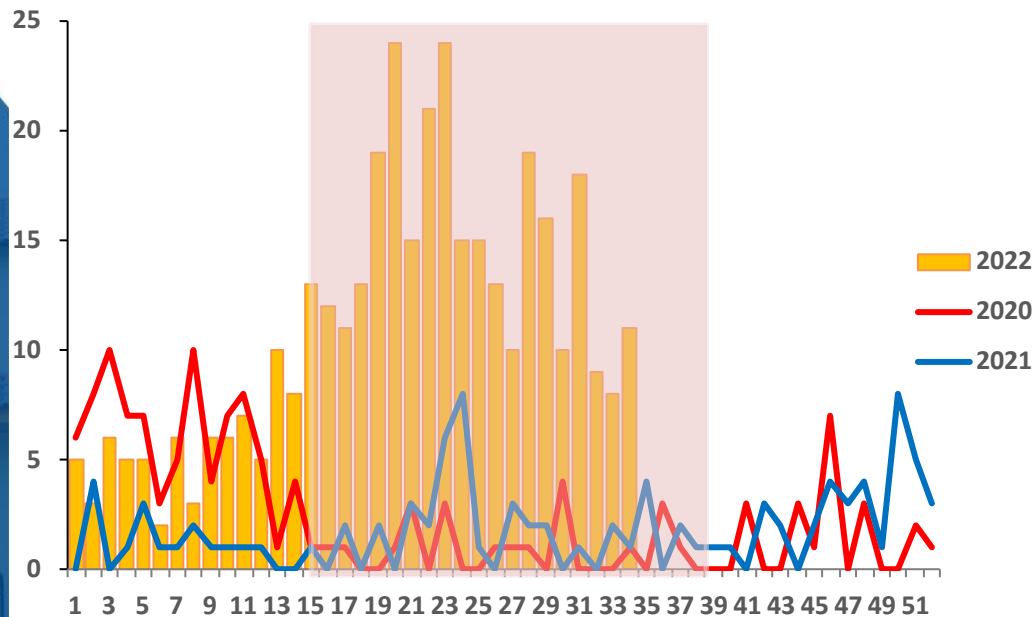

Mayores de 60 años

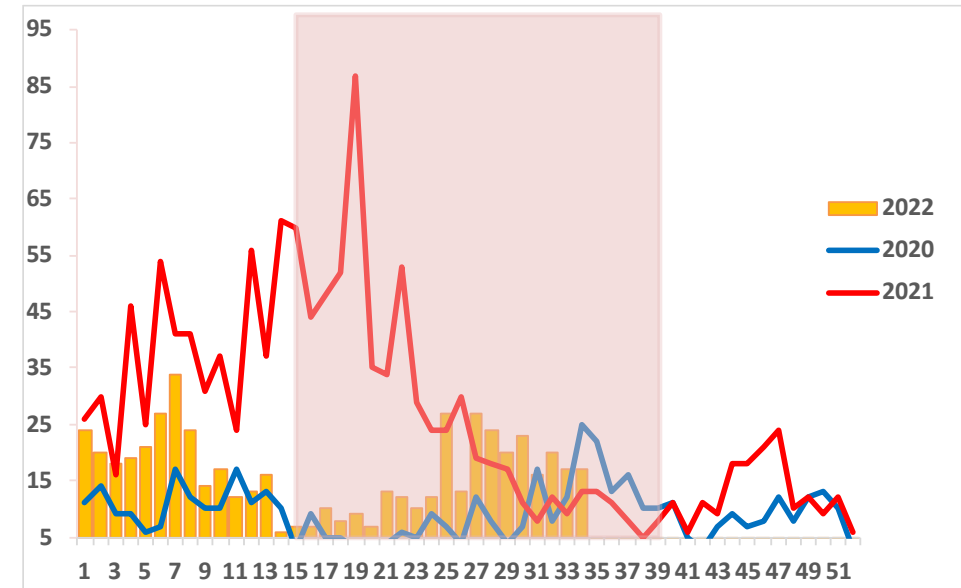



PERÚ

Ministerio
de SaludViceministerio
de Salud PúblicaCentro Nacional de
Epidemiología, Prevención
y Control de Enfermedades

Episodios, incidencia y defunciones por Neumonía en menores de 5 años, DS-075-2022/PCM (SE 16-34)

Departamento	Episodios de Neumonía				IA Neumonía *				Defunciones por Neumonía				Tasa Letalidad **			
	2019	2020	2021	2022	2019	2020	2021	2022	2019	2020	2021	2022	2019	2020	2021	2022
Apurímac	15	0	4	32	13,92	0,00	3,71	29,69	1	0	0	2	6,67	--	--	6,25
Arequipa	25	0	5	14	23,23	0,00	4,65	13,01	0	0	0	1	--	--	--	7,14
Ayacucho	21	3	1	33	24,28	3,47	1,16	38,15	2	0	0	1	9,52	--	--	3,03
Cusco	92	4	7	109	26,49	1,15	2,02	31,38	4	0	1	3	4,35	--	14,29	2,75
Huancavelica	65	8	18	90	19,35	2,38	5,36	26,79	1	0	1	3	1,54	--	5,56	3,33
Junín	9	0	0	1	14,22	0,00	0,00	1,58	1	0	0	0	11,11	--	--	--
Moquegua	0	0	0	0	0,00	0,00	0,00	0,00	0	0	0	0	--	--	--	--
Puno	5	2	0	4	6,67	2,67	0,00	5,34	0	0	0	0	--	--	--	--
Tacna	0	0	0	0	0,00	0,00	0,00	0,00	0	0	0	0	--	--	--	--
Total	232	17	35	283	20,06	1,47	3,03	24,46	9	0	2	10	3,88	--	5,71	3,53

Fuente: Centro Nacional de Epidemiología, Prevención y Control de Enfermedades – MINSA

(*) x 10000 menores de 5 años

(**) x 100 episodios de neumonía



PERÚ

Ministerio
de SaludViceministerio
de Salud PúblicaCentro Nacional de
Epidemiología, Prevención
y Control de Enfermedades

Episodios, incidencia y defunciones por Neumonía en mayores de 60 años, DS-075-2022/PCM (SE 16-34)

Departamento	Episodios de Neumonía				IA Neumonía *				Defunciones por Neumonía				Tasa Letalidad **			
	2019	2020	2021	2022	2019	2020	2021	2022	2019	2020	2021	2022	2019	2020	2021	2022
Apurímac	18	5	17	16	18,87	5,24	17,82	16,77	2	2	0	1	11,11	40,00	--	6,25
Arequipa	29	30	98	45	19,86	20,54	67,11	30,82	2	0	0	6	6,90	--	--	13,33
Ayacucho	32	5	58	26	35,71	5,58	64,72	29,01	3	1	29	3	9,38	20,00	50,00	11,54
Cusco	137	79	170	106	31,74	18,30	39,38	24,56	8	15	7	17	5,84	18,99	4,12	16,04
Huancavelica	64	28	198	79	41,15	18,00	127,31	50,80	16	7	48	10	25,00	25,00	24,24	12,66
Junín	8	4	22	13	8,84	4,42	24,32	14,37	2	0	0	1	25,00	--	--	7,69
Moquegua	5	0	1	3	8,28	--	1,66	4,97	2	0	0	1	40,00	--	--	33,33
Puno	2	2	3	4	2,91	2,91	4,37	5,82	0	0	0	0	--	--	--	--
Tacna	0	0	0	0	--	--	--	--	0	0	0	0	--	--	--	--
Total	295	153	567	292	25,33	13,14	48,68	25,07	35	25	84	39	11,86	16,34	14,81	13,36

Fuente: Centro Nacional de Epidemiología, Prevención y Control de Enfermedades – MINSA

(*) x 10000 mayores de 60 años

(**) x 100 episodios de neumonía



Episodios y defunciones por Neumonía, DS-075-2022/PCM (SE 16-34)

Episodios de neumonía, DS N° 075 2019 - 2022

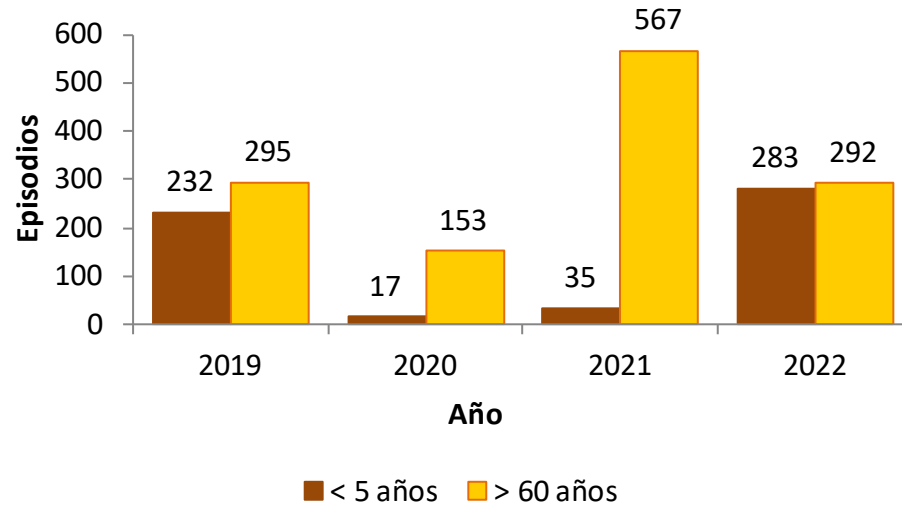

Episodios de neumonía < 5 años **88%**
Episodios de neumonía > 60 años **-49%**

Defunciones por neumonía DS N° 075, 2019 - 2022

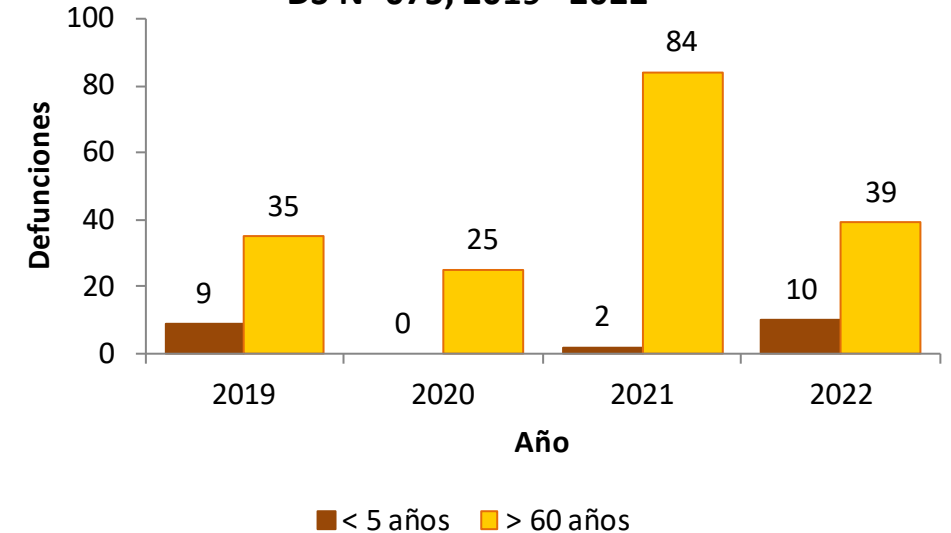

Fallecidos por neumonía < 5 años **400%**
Fallecidos por neumonía > 60 años **-54%**