



PERÚ

Ministerio
de Salud

Viceministerio
de Salud Pública

Centro Nacional de
Epidemiología, Prevención
y Control de Enfermedades



PERÚ

Ministerio
de Salud

Viceministerio
de Salud Pública

Centro Nacional de
Epidemiología, Prevención
y Control de Enfermedades



**Ministerio de Salud
Centro Nacional de Epidemiología,
Prevención y Control de
Enfermedades**



PERÚ

Ministerio
de Salud

Viceministerio
de Salud Pública

Centro Nacional de
Epidemiología, Prevención
y Control de Enfermedades



Situación, IRAS/NEUMONIAS Perú SE 35 – 2022



PERÚ

Ministerio de Salud

Viceministerio de Salud Pública

Centro Nacional de Epidemiología, Prevención y Control de Enfermedades



Episodios de Neumonía, Perú 2022 (SE 16-35)

Menores de 5 años

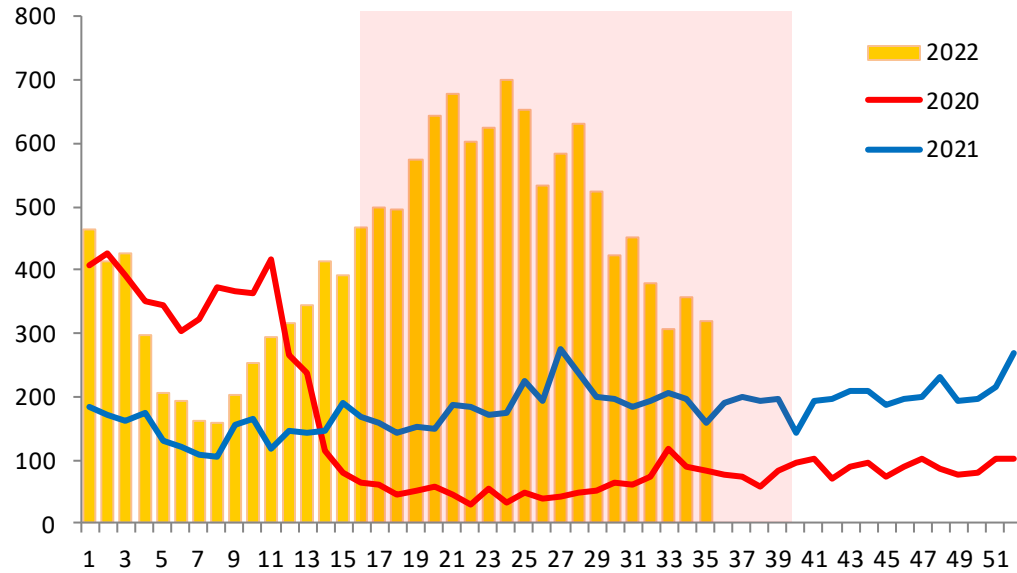

Mayores de 60 años

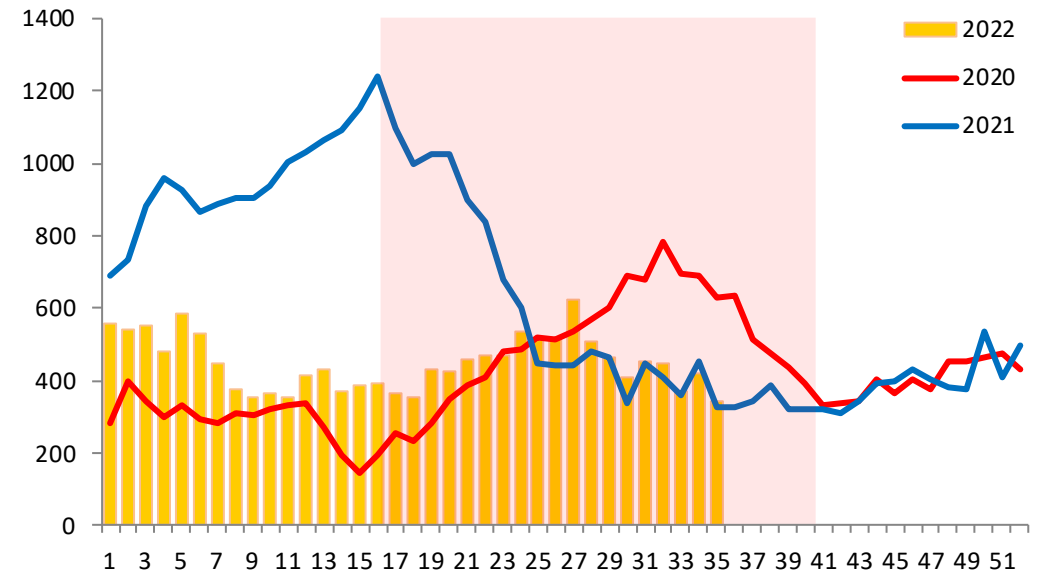



PERÚ

Ministerio
de SaludViceministerio
de Salud PúblicaCentro Nacional de
Epidemiología, Prevención
y Control de Enfermedades

Episodios, incidencia y defunciones por Neumonía en menores de 5 años, Perú 2022 (SE 16 - 35)

Departamento	Episodios de Neumonía				IA Neumonía *				Defunciones por Neumonía				Tasa Letalidad **			
	2019	2020	2021	2022	2019	2020	2021	2022	2019	2020	2021	2022	2019	2020	2021	2022
Amazonas	257	32	97	179	63,56	6,90	19,44	35,27	7	2	3	3	2,72	6,25	3,09	1,68
Ancash	337	29	64	293	32,43	2,68	6,75	30,86	2	0	1	1	0,59	--	1,56	0,34
Apurímac	187	9	19	163	39,66	2,08	5,16	44,38	6	0	0	3	3,21	--	--	1,84
Arequipa	963	32	106	475	92,25	2,72	9,25	44,06	0	0	1	5	--	--	0,94	1,05
Ayacucho	146	22	61	252	19,30	3,18	10,48	42,97	2	0	1	4	1,37	--	1,64	1,59
Cajamarca	425	60	96	520	30,29	4,27	7,39	40,01	0	0	0	0	--	--	--	--
Callao	377	21	85	225	48,34	2,35	10,20	28,89	3	0	0	2	0,80	--	--	0,89
Cusco	594	30	144	576	50,52	2,35	12,34	50,60	7	3	2	11	1,18	10,00	1,39	1,91
Huancavelica	104	9	23	120	16,31	2,26	6,66	34,51	2	0	1	3	1,92	--	4,35	2,50
Huanuco	387	29	119	297	43,48	3,73	15,97	39,54	3	1	3	3	0,78	3,45	2,52	1,01
Ica	167	20	43	46	25,35	2,11	5,29	5,80	1	0	1	2	0,60	--	2,33	4,35
Junín	306	23	55	236	21,79	1,75	4,60	20,02	8	1	1	7	2,61	4,35	1,82	2,97
La Libertad	306	24	65	236	18,20	1,28	3,87	14,08	5	1	3	4	1,63	4,17	4,62	1,69
Lambayeque	262	26	124	171	25,06	2,25	11,00	15,13	0	0	0	1	--	--	--	0,58
Lima	4354	296	1349	2881	60,05	4,59	19,19	39,28	6	1	4	7	0,14	0,34	0,30	0,24
Loreto	972	241	363	933	92,43	19,28	29,84	76,78	7	3	3	14	0,72	1,24	0,83	1,50
Madre de Dios	133	5	62	183	104,28	3,19	33,95	97,56	0	0	0	1	--	--	--	0,55
Moquegua	93	3	0	27	70,84	2,27	--	22,53	0	0	0	0	--	--	--	--
Pasco	144	11	43	74	46,95	4,43	18,07	30,96	5	3	1	2	3,47	27,27	2,33	2,70
Piura	538	104	327	1037	30,15	5,71	17,67	55,57	2	3	0	0	0,37	2,88	--	--
Puno	651	34	94	566	45,14	3,07	10,24	63,58	3	1	4	8	0,46	2,94	4,26	1,41
San Martín	179	19	99	402	22,73	2,06	11,48	45,94	0	1	4	8	--	5,26	4,04	1,99
Tacna	36	1	4	47	13,04	0,39	1,60	20,03	1	0	0	0	2,78	--	--	--
Tumbes	103	3	37	91	52,96	1,38	16,86	41,59	0	0	0	0	--	--	--	--
Ucayali	444	84	276	420	102,43	12,42	39,97	60,38	9	6	1	2	2,03	7,14	0,36	0,48
Total	12465	1167	3755	10450	44,5	4,2	13,9	39,5	79	26	34	91	0,6	2,2	0,9	0,9

Fuente: Centro Nacional de Epidemiología, Prevención y Control de Enfermedades – MINSA

(*) x 10000 menores de 5 años

(**) x 100 episodios de neumonía



PERÚ

Ministerio
de SaludViceministerio
de Salud PúblicaCentro Nacional de
Epidemiología, Prevención
y Control de Enfermedades**Episodios, incidencia y defunciones por Neumonía en mayores de 60 años, Perú 2022 (SE 16-35)**

Departamento	Episodios de Neumonía				IA Neumonía *				Defunciones por Neumonía				Tasa Letalidad **			
	2019	2020	2021	2022	2019	2020	2021	2022	2019	2020	2021	2022	2019	2020	2021	2022
Amazonas	77	70	66	81	20,52	19,90	17,98	20,88	1	19	29	11	1,30	27,14	43,94	13,58
Ancash	318	123	412	361	24,67	8,16	26,60	22,68	2	6	36	6	0,63	4,88	8,74	1,66
Apurímac	157	61	152	152	36,02	14,79	36,45	36,21	12	10	2	11	7,64	16,39	1,32	7,24
Arequipa	1018	910	1344	751	61,12	42,88	63,37	33,44	121	39	22	128	11,89	4,29	1,64	17,04
Ayacucho	176	108	864	423	29,98	17,36	138,92	64,58	28	11	252	51	15,91	10,19	29,17	12,06
Cajamarca	103	132	182	260	7,27	9,90	13,19	18,55	4	10	1	3	3,88	7,58	0,55	1,15
Callao	394	801	536	345	29,89	44,77	28,39	17,98	55	86	132	45	13,96	10,74	24,63	13,04
Cusco	628	561	590	473	44,05	40,37	41,18	32,06	42	28	29	60	6,69	4,99	4,92	12,68
Huancavelica	106	54	225	127	29,77	17,51	68,80	40,93	22	10	54	15	20,75	18,52	24,00	11,81
Huanuco	137	295	261	471	16,89	46,45	40,33	70,88	6	17	29	1	4,38	5,76	11,11	0,21
Ica	94	314	500	107	9,87	26,53	39,83	8,32	57	12	132	58	60,64	3,82	26,40	54,21
Junín	199	189	407	270	14,79	12,61	25,61	17,29	7	0	20	35	3,52	--	4,91	12,96
La Libertad	314	646	417	266	14,97	25,07	15,68	9,61	27	510	230	1	8,60	78,95	55,16	0,38
Lambayeque	229	155	203	107	14,76	8,76	11,02	5,60	1	1	37	2	0,44	0,65	18,23	1,87
Lima	2234	2774	3967	2997	19,93	18,87	26,19	17,14	186	455	519	262	8,33	16,40	13,08	8,74
Loreto	198	104	167	368	23,97	12,36	18,90	39,92	4	6	15	20	2,02	5,77	8,98	5,43
Madre de Dios	53	2	51	41	54,20	1,30	30,17	22,10	1	0	7	5	1,89	--	13,73	12,20
Moquegua	118	179	221	62	50,25	61,39	75,05	20,13	14	52	48	15	11,86	29,05	21,72	24,19
Pasco	59	108	139	60	24,18	40,93	51,78	21,14	0	1	9	1	--	0,93	6,47	1,67
Piura	620	1695	1593	594	32,55	72,36	66,08	23,32	16	163	735	13	2,58	9,62	46,14	2,19
Puno	411	201	172	252	28,84	13,96	11,47	17,08	13	11	16	9	3,16	5,47	9,30	3,57
San Martín	79	319	366	265	10,90	39,92	42,20	29,50	0	107	95	35	--	33,54	25,96	13,21
Tacna	51	79	61	49	14,21	16,00	11,76	9,13	3	3	1	1	5,88	3,80	1,64	2,04
Tumbes	98	25	20	21	45,34	8,88	6,69	6,72	0	0	0	0	--	--	--	--
Ucayali	145	62	100	66	31,61	12,01	18,65	11,35	4	7	0	1	2,76	11,29	--	1,52
Total	8016	9967	13016	8969	23,11	24,07	30,49	20,32	626	1564	2450	789	7,81	15,69	18,82	8,80

Fuente: Centro Nacional de Epidemiología, Prevención y Control de Enfermedades – MINSa

(*) x 10000 mayores de 60 años

(**) x 100 episodios de neumonía

Episodios y defunciones por Neumonía, Perú 2022 (SE 16-35)

Episodios de neumonía, Perú 2019 - 2022

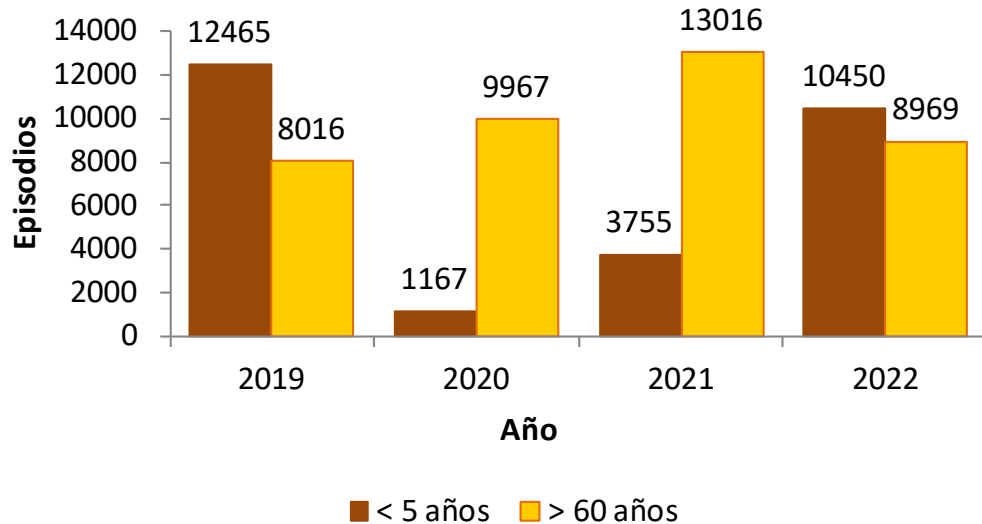

Episodios de neumonía < 5 años 178%

Episodios de neumonía > 60 años -31%

Defunciones por neumonía Perú 2019 - 2022

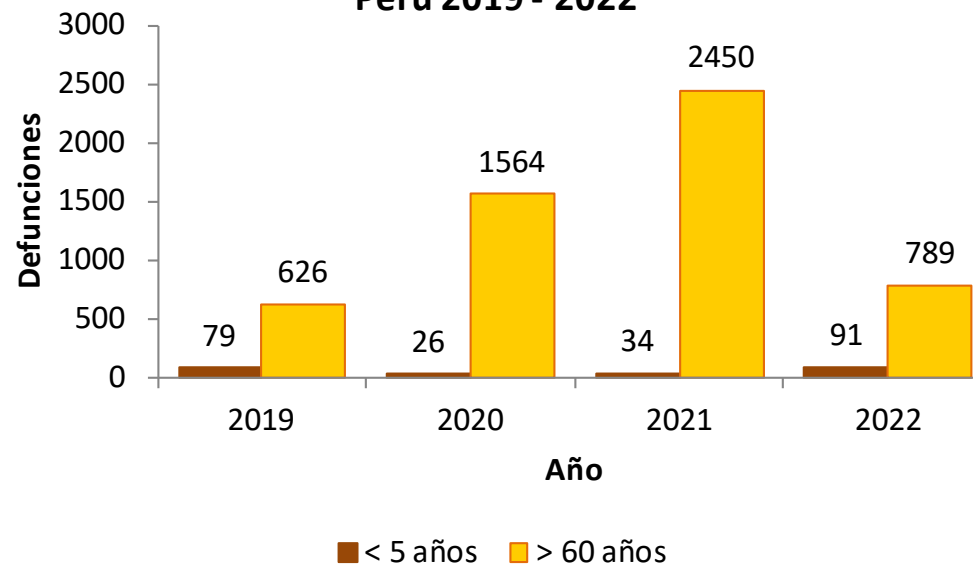

Fallecidos por neumonía < 5 años 168%

Fallecidos por neumonía > 60 años -68%



PERÚ

Ministerio
de Salud

Viceministerio
de Salud Pública

Centro Nacional de
Epidemiología, Prevención
y Control de Enfermedades



Plan Multisectorial ante Heladas y Friaaje SE 35-2022



PERÚ

Ministerio de Salud

Viceministerio de Salud Pública

Centro Nacional de Epidemiología, Prevención y Control de Enfermedades



Episodios de Neumonía, PMHyF 2022 (SE 16-35)

Menores de 5 años

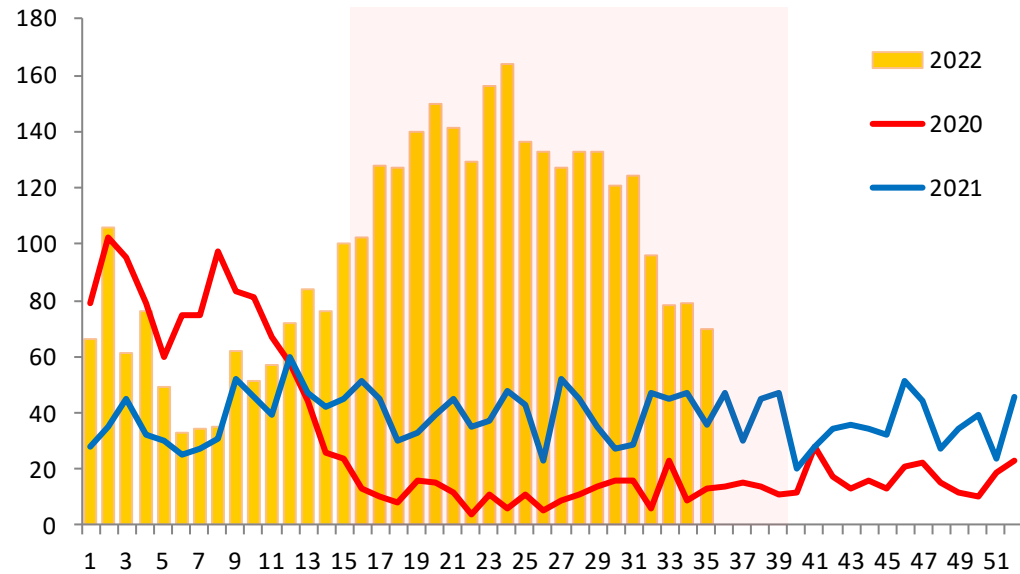

Mayores de 60 años

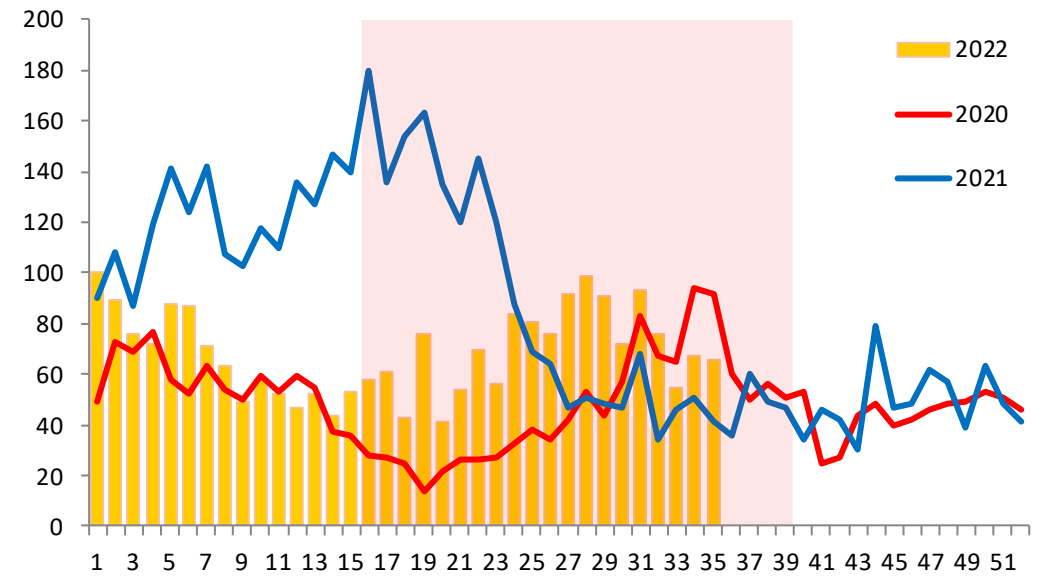



PERÚ

Ministerio
de SaludViceministerio
de Salud PúblicaCentro Nacional de
Epidemiología, Prevención
y Control de Enfermedades

Episodios, incidencia y defunciones por Neumonía en menores de 5 años, PMHyF (SE 16-35)

Departamento	Episodios de Neumonía				IA Neumonía *				Defunciones por Neumonía				Tasa Letalidad **			
	2019	2020	2021	2022	2019	2020	2021	2022	2019	2020	2021	2022	2019	2020	2021	2022
Ancash	22	1	1	24	22,95	1,06	1,07	26,10	0	0	0	0	--	--	--	--
Apurímac	81	1	8	78	34,73	0,44	3,54	35,06	3	0	0	2	3,70	--	--	2,56
Arequipa	20	0	8	11	26,81	--	10,42	13,69	0	0	0	1	--	--	--	9,09
Ayacucho	72	13	22	80	21,23	3,81	6,47	23,39	2	0	0	3	2,78	--	--	3,75
Cajamarca	8	6	0	10	11,41	8,75	--	15,26	0	0	0	0	--	--	--	--
Cusco	501	28	136	432	41,97	2,38	11,70	37,72	7	3	2	11	1,40	10,71	1,47	2,55
Huancavelica	80	8	18	101	17,14	1,73	3,93	22,40	1	0	1	3	1,25	--	5,56	2,97
Huanuco	101	7	57	103	21,68	1,52	12,49	22,94	1	0	2	3	0,99	--	3,51	2,91
Ica	5	3	0	0	333,33	200,00	--	--	0	0	0	0	--	--	--	--
Junín	205	23	44	186	22,03	2,48	4,75	20,16	6	1	0	6	2,93	4,35	--	3,23
La Libertad	0	0	1	1	--	--	3,33	3,28	0	0	0	0	--	--	--	--
Lima	8	0	2	9	23,46	--	6,22	28,05	0	0	0	0	--	--	--	--
Loreto	25	7	25	142	62,17	17,71	64,33	371,83	0	0	0	0	--	--	--	--
Madre de Dios	133	5	62	183	102,66	3,88	48,36	143,48	0	0	0	1	--	--	--	0,55
Moquegua	0	0	0	0	--	--	--	--	0	0	0	0	--	--	--	--
Pasco	120	9	38	68	43,52	3,28	13,91	24,98	3	1	1	1	2,50	11,11	2,63	1,47
Piura	12	1	4	3	40,58	3,40	13,71	10,36	0	0	0	0	--	--	--	--
Puno	651	34	94	566	43,76	2,29	6,33	38,13	3	1	4	8	0,46	2,94	4,26	1,41
San Martín	26	4	11	60	51,49	7,98	22,17	122,15	0	0	0	0	--	--	--	--
Tacna	0	0	0	0	--	--	--	--	0	0	0	0	--	--	--	--
Ucayali	422	78	261	410	101,32	18,95	64,01	101,59	9	6	1	2	2,13	7,69	0,38	0,49
Total	2492	228	792	2467	39,00	3,59	12,56	39,40	35	12	11	41	1,40	5,26	1,39	1,66

Fuente: Centro Nacional de Epidemiología, Prevención y Control de Enfermedades – MINSA

(*) x 10000 menores de 5 años

(**) x 100 episodios de neumonía



PERÚ

Ministerio
de SaludViceministerio
de Salud PúblicaCentro Nacional de
Epidemiología, Prevención
y Control de Enfermedades

Episodios, incidencia y defunciones por Neumonía en mayores de 60 años, PMHyF (SE 16-35)

Departamento	Episodios de Neumonía				IA Neumonía *				Defunciones por Neumonía				Tasa Letalidad **			
	2019	2020	2021	2022	2019	2020	2021	2022	2019	2020	2021	2022	2019	2020	2021	2022
Ancash	20	11	63	30	20,49	11,01	61,59	28,67	1	1	7	0	5,00	9,09	11,11	--
Apurímac	66	24	140	59	39,13	13,88	79,39	32,82	2	4	2	3	3,03	16,67	1,43	5,08
Arequipa	20	18	76	35	27,00	23,44	91,54	38,17	1	0	0	8	5,00	--	--	22,86
Ayacucho	66	47	154	59	29,78	19,78	63,43	23,66	3	5	51	8	4,55	10,64	33,12	13,56
Cajamarca	0	0	0	0	--	--	--	--	0	0	0	0	--	--	--	--
Cusco	337	168	347	291	27,81	13,46	26,96	21,94	38	25	25	58	11,28	14,88	7,20	19,93
Huancavelica	83	43	205	101	38,16	19,41	90,75	43,74	17	10	49	13	20,48	23,26	23,90	12,87
Huanuco	19	64	85	219	6,14	20,01	25,73	62,81	4	15	10	1	21,05	23,44	11,76	0,46
Ica	0	0	0	0	--	--	--	--	0	0	0	0	--	--	--	--
Junín	116	133	244	139	17,44	19,43	34,63	19,18	5	0	10	14	4,31	--	4,10	10,07
La Libertad	0	0	0	0	--	--	--	--	0	0	0	0	--	--	--	--
Lima	3	1	2	2	7,22	2,54	4,89	4,71	1	0	1	0	33,33	--	50,00	--
Loreto	2	0	0	30	8,34	--	--	109,49	0	0	0	0	--	--	--	--
Madre de Dios	53	2	51	41	67,25	2,36	56,03	41,93	1	0	7	5	1,89	--	13,73	12,20
Moquegua	2	0	1	0	5,39	--	2,51	--	2	0	0	0	100,00	--	--	--
Pasco	56	105	102	57	29,41	53,51	50,41	27,33	0	1	7	1	--	0,95	6,86	1,75
Piura	0	0	0	0	--	--	--	--	0	0	0	0	--	--	--	--
Puno	411	201	172	252	30,15	14,31	12,00	17,23	13	11	16	9	3,16	5,47	9,30	3,57
San Martín	51	19	65	42	137,69	48,86	159,00	97,74	0	0	1	0	--	--	1,54	--
Tacna	0	0	0	0	--	--	--	--	0	0	0	0	--	--	--	--
Ucayali	144	61	100	54	38,95	15,68	24,45	12,56	3	7	0	1	2,08	11,48	--	1,85
Total	1449	897	1807	1411	22,7	14,1	28,7	22,5	91	79	186	121	6,3	8,8	10,3	8,6

Fuente: Centro Nacional de Epidemiología, Prevención y Control de Enfermedades – MINSA

(*) x 10000 mayores de 60 años

(**) x 100 episodios de neumonía



Episodios y defunciones por Neumonía, PMHyF (SE 16- 35)

Episodios de neumonía, PMHyF 2019 - 2022

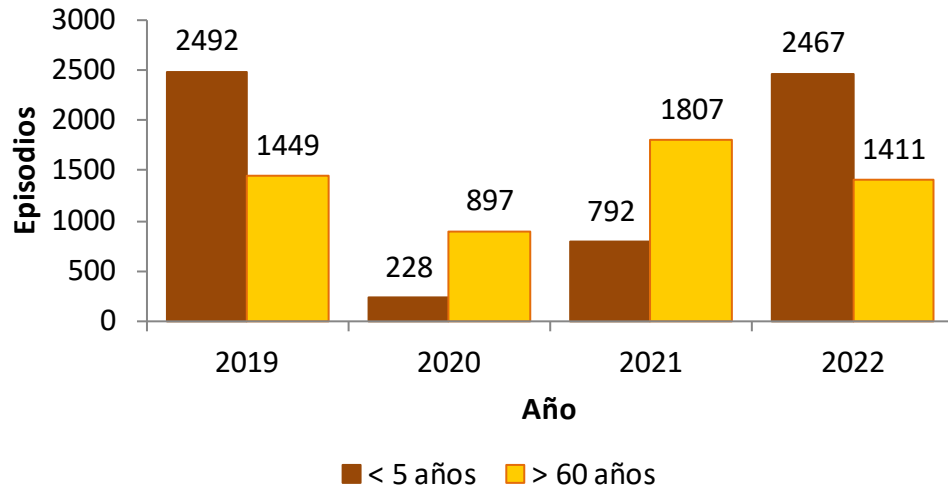

Episodios de neumonía < 5 años 211%
Episodios de neumonía > 60 años -22%

Defunciones por neumonía PMHyF 2019 - 2022

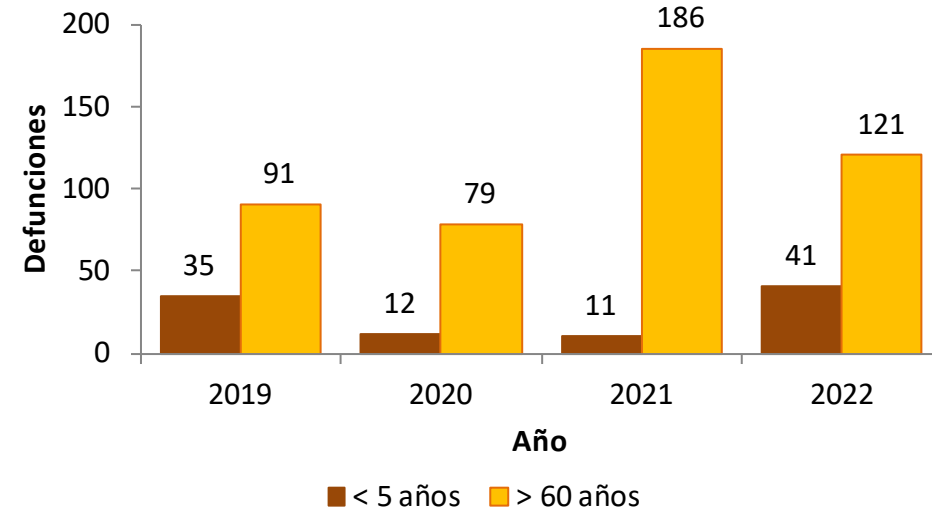

Fallecidos por neumonía < 5 años 273%
Fallecidos por neumonía > 60 años -35%



PERÚ

Ministerio
de Salud

Viceministerio
de Salud Pública

Centro Nacional de
Epidemiología, Prevención
y Control de Enfermedades



Plan MINSA, IRAS/NEUMONIAS Perú SE 35 – 2022



Episodios de Neumonía, Plan MINSA (SE 16-35)

Menores de 5 años

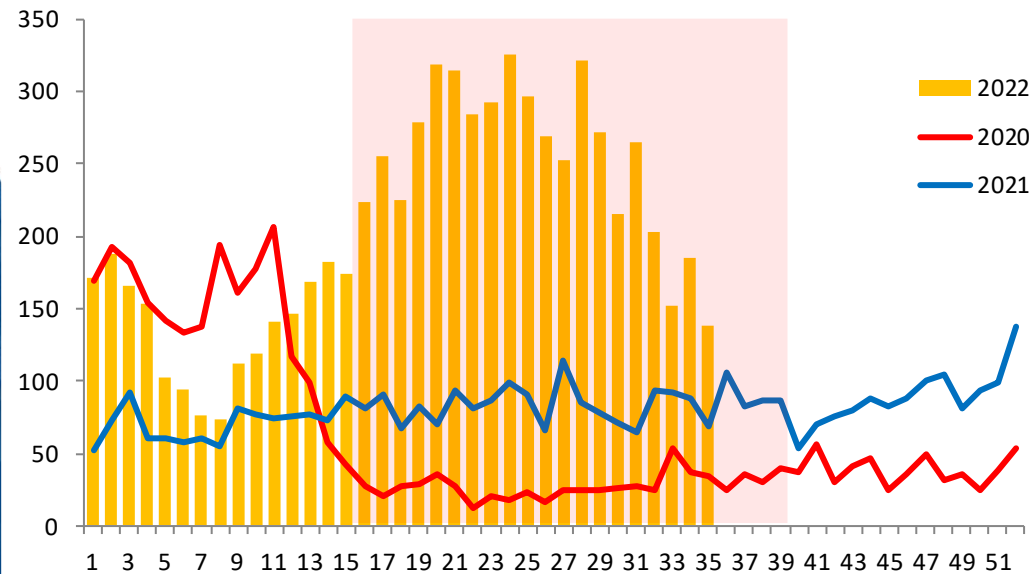

Mayores de 60 años

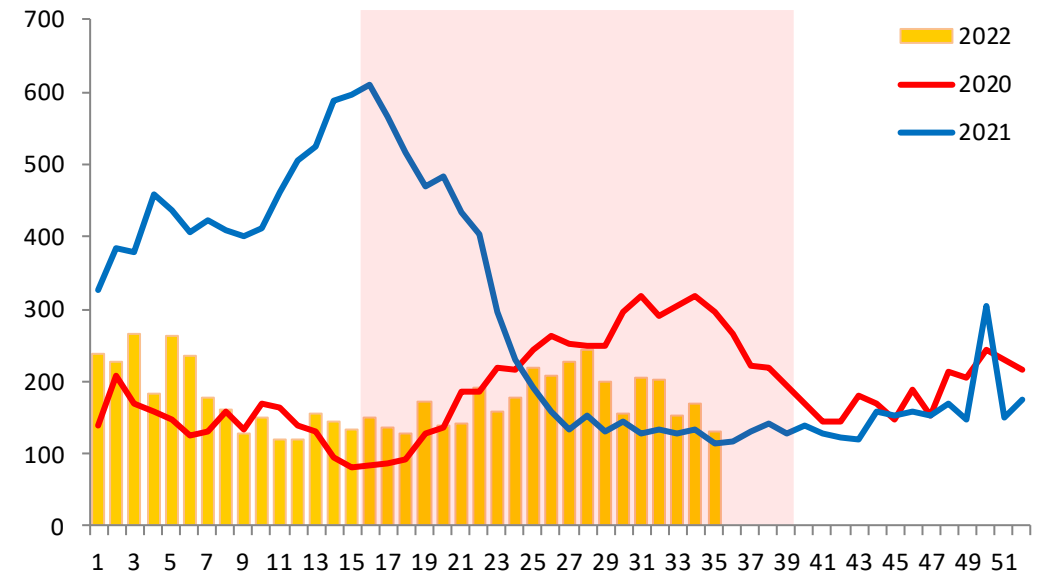



PERÚ

Ministerio
de SaludViceministerio
de Salud PúblicaCentro Nacional de
Epidemiología, Prevención
y Control de Enfermedades

Episodios, incidencia y defunciones por Neumonía en menores de 5 años, Plan MINSA (SE 16-35)

Departamento	Episodios de Neumonía				IA Neumonía *				Defunciones por Neumonía				Tasa Letalidad **			
	2019	2020	2021	2022	2019	2020	2021	2022	2019	2020	2021	2022	2019	2020	2021	2022
Amazonas	65	22	53	57	85,76	29,49	72,30	79,18	4	0	2	3	6,15	--	3,77	5,26
Ancash	255	26	38	192	44,70	4,62	6,85	35,20	1	0	0	0	0,39	--	--	--
Apurímac	153	9	9	138	56,62	3,38	3,44	53,59	4	0	0	3	2,61	--	--	2,17
Arequipa	181	1	21	79	63,19	0,35	7,16	25,87	0	0	0	1	--	--	--	1,27
Ayacucho	92	14	31	131	21,94	3,32	7,38	31,09	1	0	0	3	1,09	--	--	2,29
Cajamarca	89	13	18	163	28,29	4,23	5,98	55,35	0	0	0	0	--	--	--	--
Cusco	588	30	141	572	50,05	2,59	12,33	50,77	7	3	2	11	1,19	10,00	1,42	1,92
Huancavelica	90	9	19	111	18,13	1,83	3,90	23,30	1	0	1	3	1,11	--	5,26	2,70
Huanuco	127	13	75	168	21,80	2,25	13,14	30,19	3	0	3	3	2,36	--	4,00	1,79
Ica	143	20	27	22	34,79	4,89	6,63	5,43	0	0	0	0	--	--	--	--
Junín	280	23	53	224	22,00	1,81	4,19	17,77	7	1	1	7	2,50	4,35	1,89	3,13
La Libertad	158	12	23	95	20,22	1,54	3,01	12,67	2	1	2	0	1,27	8,33	8,70	--
Lambayeque	206	16	55	106	38,81	3,04	10,55	20,52	0	0	0	1	--	--	--	0,94
Lima	316	13	82	301	38,36	1,60	10,05	36,75	0	0	1	2	--	--	1,22	0,66
Loreto	315	77	235	361	78,00	19,39	60,15	93,96	4	2	1	7	1,27	2,60	0,43	1,94
Madre de Dios	133	5	62	183	102,66	3,88	48,36	143,48	0	0	0	1	--	--	--	0,55
Moquegua	15	0	0	1	20,23	--	--	1,37	0	0	0	0	--	--	--	--
Pasco	138	11	43	69	49,02	3,93	15,41	24,82	4	3	1	1	2,90	27,27	2,33	1,45
Piura	307	88	239	850	51,01	13,98	38,29	137,34	1	3	0	0	0,33	3,41	--	--
Puno	651	34	94	564	46,15	2,42	6,70	40,18	3	1	4	8	0,46	2,94	4,26	1,42
San Martín	152	14	68	248	38,43	3,57	17,49	64,35	0	0	1	3	--	--	1,47	1,21
Tacna	20	1	2	35	28,80	1,46	2,94	56,34	1	0	0	0	5,00	--	--	--
Ucayali	444	84	276	420	100,69	19,24	63,83	98,14	9	6	1	2	2,03	7,14	0,36	0,48
Total	4918	535	1664	5090	41,61	4,55	14,26	44,00	52	20	20	59	1,06	3,74	1,20	1,16

Fuente: Centro Nacional de Epidemiología, Prevención y Control de Enfermedades – MINSA

(*) x 10000 menores de 5 años

(**) x 100 episodios de neumonía



PERÚ

Ministerio
de SaludViceministerio
de Salud PúblicaCentro Nacional de
Epidemiología, Prevención
y Control de Enfermedades

Episodios, incidencia y defunciones por Neumonía en mayores de 60 años, Plan MINSA (SE 16-35)

Departamento	Episodios de Neumonía				IA Neumonía *				Defunciones por Neumonía				Tasa Letalidad **			
	2019	2020	2021	2022	2019	2020	2021	2022	2019	2020	2021	2022	2019	2020	2021	2022
Amazonas	7	0	2	1	54,77	--	14,46	6,95	0	0	0	0	--	--	--	--
Ancash	274	94	306	302	41,44	13,91	44,24	42,68	1	5	26	4	0,36	5,32	8,50	1,32
Apurímac	110	48	70	116	56,01	23,96	34,25	55,66	8	6	0	6	7,27	12,50	--	5,17
Arequipa	170	139	265	146	52,52	41,41	75,60	39,23	9	1	0	23	5,29	0,72	--	15,75
Ayacucho	104	58	182	114	33,80	17,94	55,12	33,67	4	8	68	10	3,85	13,79	37,36	8,77
Cajamarca	7	1	1	3	2,88	0,40	0,39	1,13	0	0	0	0	--	--	--	--
Cusco	621	561	587	470	50,27	44,06	44,72	34,75	38	28	28	59	6,12	4,99	4,77	12,55
Huancavelica	92	51	211	119	40,25	21,89	88,84	49,18	19	10	49	13	20,65	19,61	23,22	10,92
Huanuco	30	73	147	283	7,34	17,29	33,70	62,23	5	15	14	1	16,67	20,55	9,52	0,35
Ica	78	284	314	76	14,26	50,13	53,50	12,50	49	11	42	42	62,82	3,87	13,38	55,26
Junín	191	182	383	261	18,37	17,02	34,80	23,06	6	0	17	33	3,14	--	4,44	12,64
La Libertad	171	440	297	173	18,41	45,81	29,67	16,57	16	333	169	1	9,36	75,68	56,90	0,58
Lambayeque	210	82	169	75	30,04	11,29	22,41	9,58	0	0	37	1	--	--	21,89	1,33
Lima	172	185	368	152	18,05	18,33	35,05	13,92	19	27	79	12	11,05	14,59	21,47	7,89
Loreto	11	36	20	75	4,84	15,15	8,05	28,88	1	2	2	3	9,09	5,56	10,00	4,00
Madre de Dios	53	2	51	41	67,25	2,36	56,03	41,93	1	0	7	5	1,89	--	13,73	12,20
Moquegua	26	94	117	11	23,29	81,10	97,26	8,81	2	35	34	3	7,69	37,23	29,06	27,27
Pasco	54	104	100	54	29,40	54,93	51,20	26,82	0	1	7	1	--	0,96	7,00	1,85
Piura	535	1453	1416	491	87,56	231,94	217,92	72,84	15	162	732	7	2,80	11,15	51,69	1,43
Puno	411	201	172	252	31,37	14,98	12,56	18,04	13	11	16	9	3,16	5,47	9,30	3,57
San Martín	74	213	231	188	21,82	59,83	61,79	47,91	0	64	60	19	--	30,05	25,97	10,11
Tacna	49	52	48	39	35,53	36,02	31,79	26,18	3	3	1	1	6,12	5,77	2,08	2,56
Ucayali	145	62	100	66	37,46	15,12	23,20	14,56	4	7	0	1	2,76	11,29	--	1,52
Total	3595	4415	5557	3508	56,27	69,60	88,15	56,02	213	729	1388	254	5,92	16,51	24,98	7,24

Fuente: Centro Nacional de Epidemiología, Prevención y Control de Enfermedades – MINSA

(*) x 10000 mayores de 60 años

(**) x 100 episodios de neumonía



Episodios y defunciones por Neumonía, Plan MINSA (SE 16-35)

Episodios de neumonía, Plan MINSA 2019 - 2022

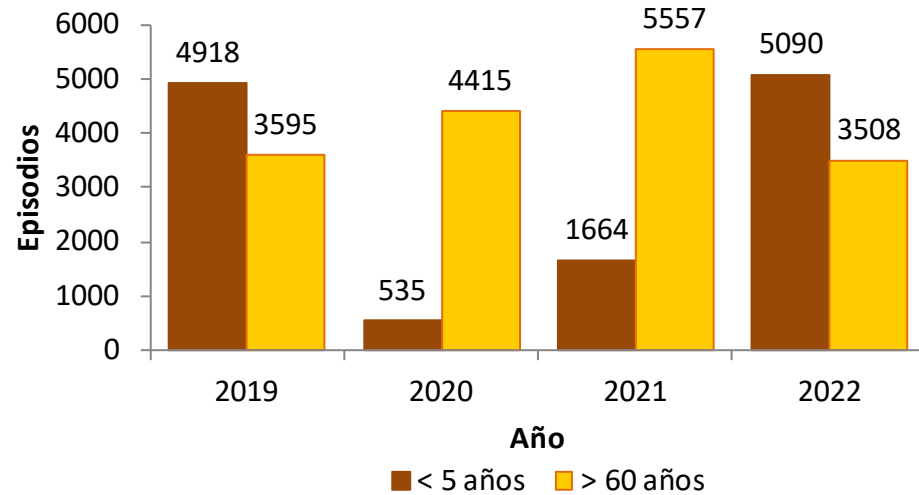

Episodios de neumonía < 5 años 206%
Episodios de neumonía > 60 años -37%

Defunciones por neumonía Plan MINSA 2019 - 2022

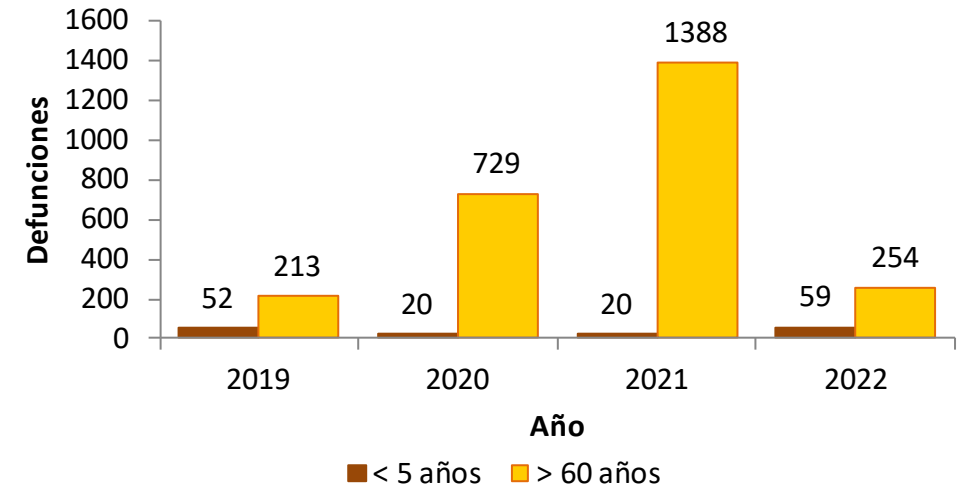

Fallecidos por neumonía < 5 años 195%
Fallecidos por neumonía > 60 años -82%



PERÚ

Ministerio
de Salud

Viceministerio
de Salud Pública

Centro Nacional de
Epidemiología, Prevención
y Control de Enfermedades



**DS-075-2022/PCM,
IRAS/NEUMONIAS
SE 35 – 2022**

Episodios de Neumonía, DS-075-2022/PCM (SE 16-35)

Menores de 5 años

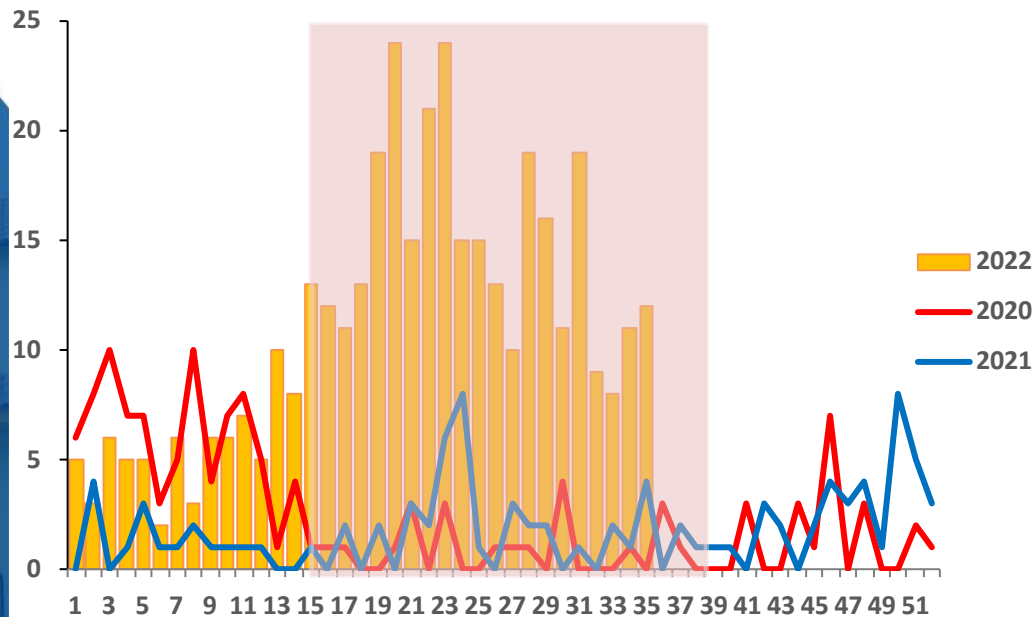

Mayores de 60 años

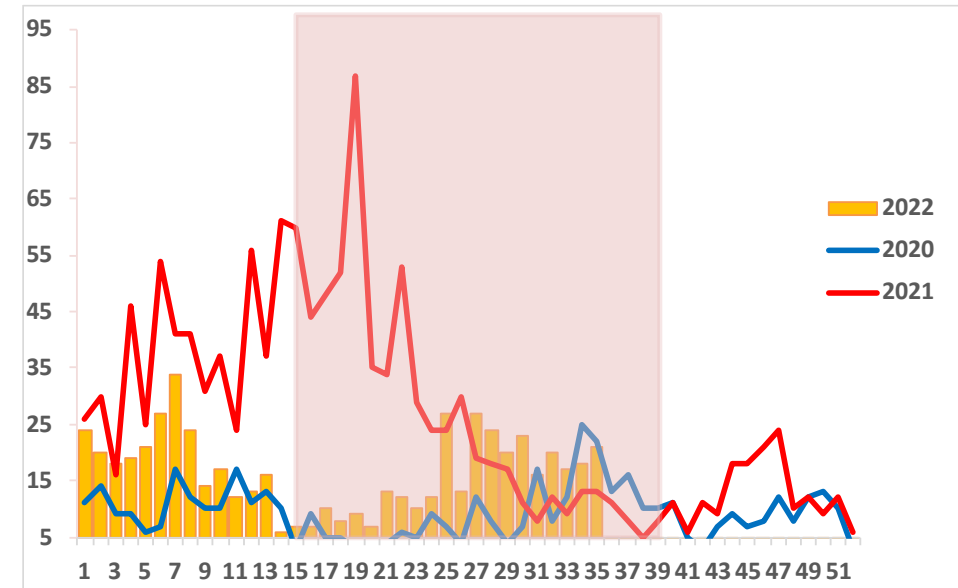



PERÚ

Ministerio de Salud

Viceministerio de Salud Pública

Centro Nacional de Epidemiología, Prevención y Control de Enfermedades



Episodios, incidencia y defunciones por Neumonía en menores de 5 años, DS-075-2022/PCM (SE 16-35)

Departamento	Episodios de Neumonía				IA Neumonía *				Defunciones por Neumonía				Tasa Letalidad **			
	2019	2020	2021	2022	2019	2020	2021	2022	2019	2020	2021	2022	2019	2020	2021	2022
Apurímac	16	0	4	33	14,85	0,00	3,71	30,62	1	0	0	2	6,25	--	--	6,06
Arequipa	27	0	8	14	25,09	0,00	7,43	13,01	0	0	0	1	--	--	--	7,14
Ayacucho	25	3	1	36	28,90	3,47	1,16	41,62	2	0	0	1	8,00	--	--	2,78
Cusco	93	4	8	112	26,77	1,15	2,30	32,24	4	0	1	4	4,30	--	12,50	3,57
Huancavelica	66	8	18	97	19,64	2,38	5,36	28,87	1	0	1	3	1,52	--	5,56	3,09
Junín	9	0	0	1	14,22	0,00	0,00	1,58	1	0	0	0	11,11	--	--	--
Moquegua	0	0	0	0	0,00	0,00	0,00	0,00	0	0	0	0	--	--	--	--
Puno	5	2	0	4	6,67	2,67	0,00	5,34	0	0	0	0	--	--	--	--
Tacna	0	0	0	0	0,00	0,00	0,00	0,00	0	0	0	0	--	--	--	--
Total	241	17	39	297	20,83	1,47	3,37	25,67	9	0	2	11	3,73	--	5,13	3,70

Fuente: Centro Nacional de Epidemiología, Prevención y Control de Enfermedades – MINSA

(*) x 10000 menores de 5 años

(**) x 100 episodios de neumonía



PERÚ

Ministerio de Salud

Viceministerio de Salud Pública

Centro Nacional de Epidemiología, Prevención y Control de Enfermedades



Episodios, incidencia y defunciones por Neumonía en mayores de 60 años, DS-075-2022/PCM (SE 16-35)

Departamento	Episodios de Neumonía				IA Neumonía *				Defunciones por Neumonía				Tasa Letalidad **			
	2019	2020	2021	2022	2019	2020	2021	2022	2019	2020	2021	2022	2019	2020	2021	2022
Apurímac	18	5	17	16	18,87	5,24	17,82	16,77	2	2	0	1	11,11	40,00	--	6,25
Arequipa	30	31	99	47	20,54	21,23	67,79	32,19	2	0	0	8	6,67	--	--	17,02
Ayacucho	33	5	58	27	36,83	5,58	64,72	30,13	3	1	29	3	9,09	20,00	50,00	11,11
Cusco	145	85	178	109	33,59	19,69	41,24	25,25	10	15	7	17	6,90	17,65	3,93	15,60
Huancavelica	76	43	202	95	48,87	27,65	129,89	61,09	17	10	49	13	22,37	23,26	24,26	13,68
Junín	8	4	22	13	8,84	4,42	24,32	14,37	2	0	0	1	25,00	--	--	7,69
Moquegua	5	0	1	3	8,28	--	1,66	4,97	2	0	0	1	40,00	--	--	33,33
Puno	2	2	3	4	2,91	2,91	4,37	5,82	0	0	0	0	--	--	--	--
Tacna	0	0	0	0	--	--	--	--	0	0	0	0	--	--	--	--
Total	317	175	580	314	27,22	15,03	49,80	26,96	38	28	85	44	11,99	16,00	14,66	14,01

Fuente: Centro Nacional de Epidemiología, Prevención y Control de Enfermedades – MINSA

(*) x 10000 mayores de 60 años

(**) x 100 episodios de neumonía



Episodios y defunciones por Neumonía, DS-075-2022/PCM (SE 16-35)

Episodios de neumonía, DS N° 075 2019 - 2022

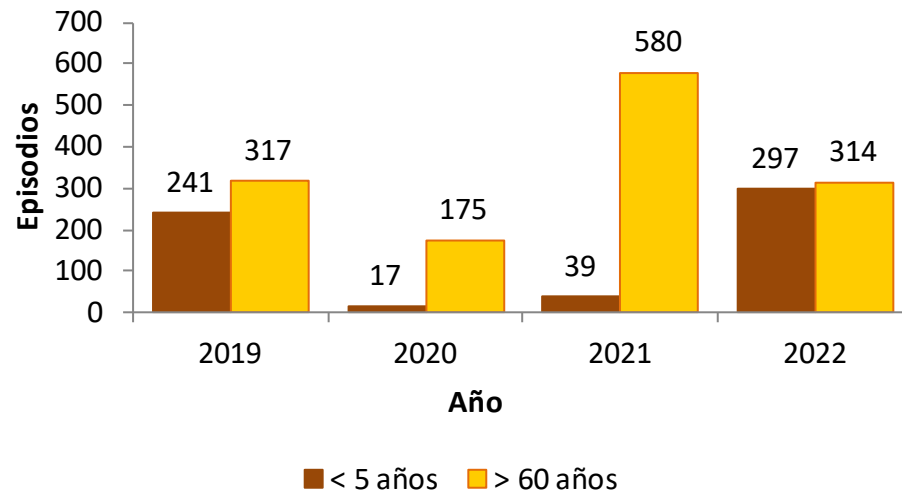

Episodios de neumonía < 5 años **87%**
Episodios de neumonía > 60 años **-46%**

Defunciones por neumonía DS N° 075, 2019 - 2022

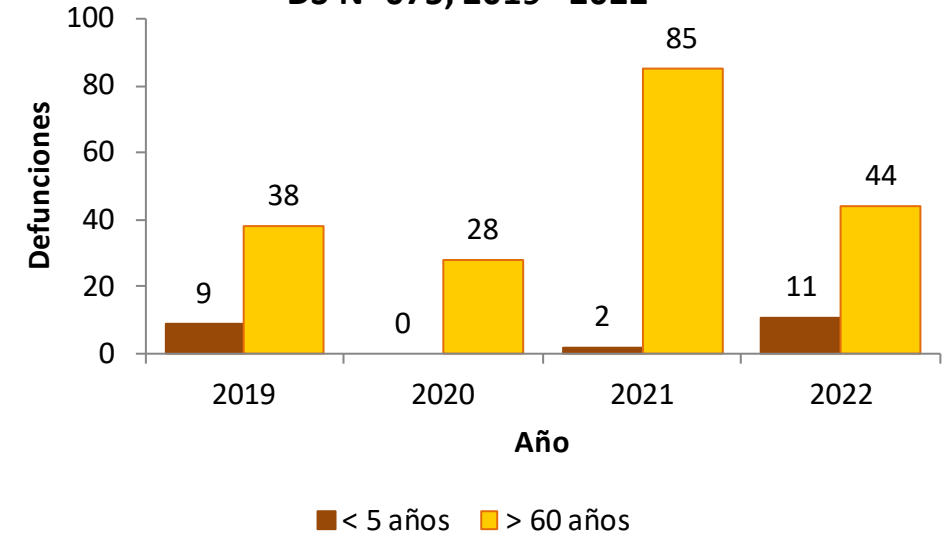

Fallecidos por neumonía < 5 años **450%**
Fallecidos por neumonía > 60 años **-48%**