



PERÚ

Ministerio  
de Salud

Viceministerio  
de Salud Pública

Centro Nacional de  
Epidemiología, Prevención  
y Control de Enfermedades



PERÚ

Ministerio  
de Salud

Viceministerio  
de Salud Pública

Centro Nacional de  
Epidemiología, Prevención  
y Control de Enfermedades



**Ministerio de Salud  
Centro Nacional de Epidemiología,  
Prevención y Control de  
Enfermedades**



PERÚ

Ministerio  
de Salud

Viceministerio  
de Salud Pública

Centro Nacional de  
Epidemiología, Prevención  
y Control de Enfermedades



# Situación, IRAS/NEUMONIAS Perú SE 36 – 2022



PERÚ

Ministerio de Salud

Viceministerio de Salud Pública

Centro Nacional de Epidemiología, Prevención y Control de Enfermedades



## Episodios de Neumonía, Perú 2022 (SE 16-36)

Menores de 5 años

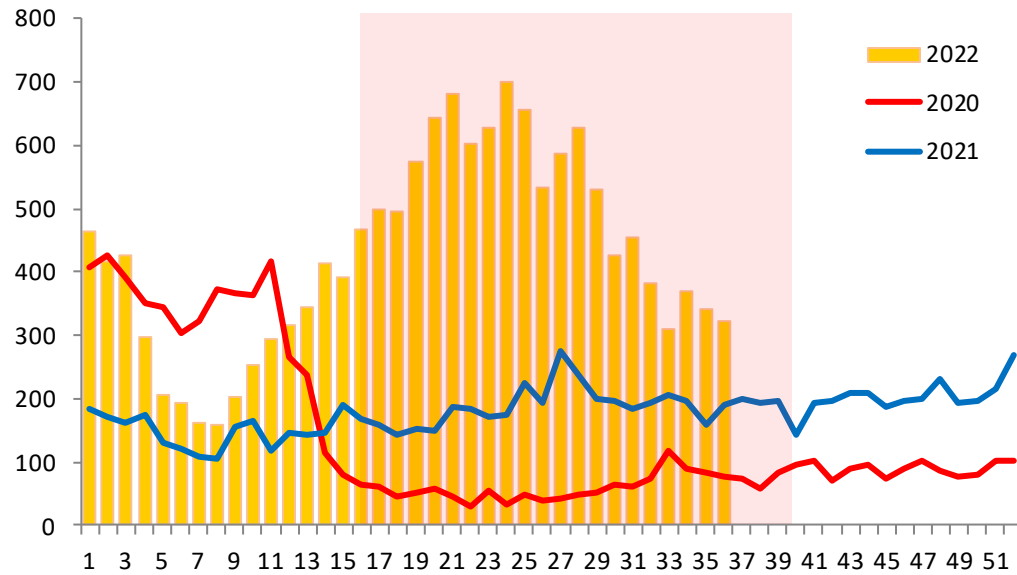

Mayores de 60 años

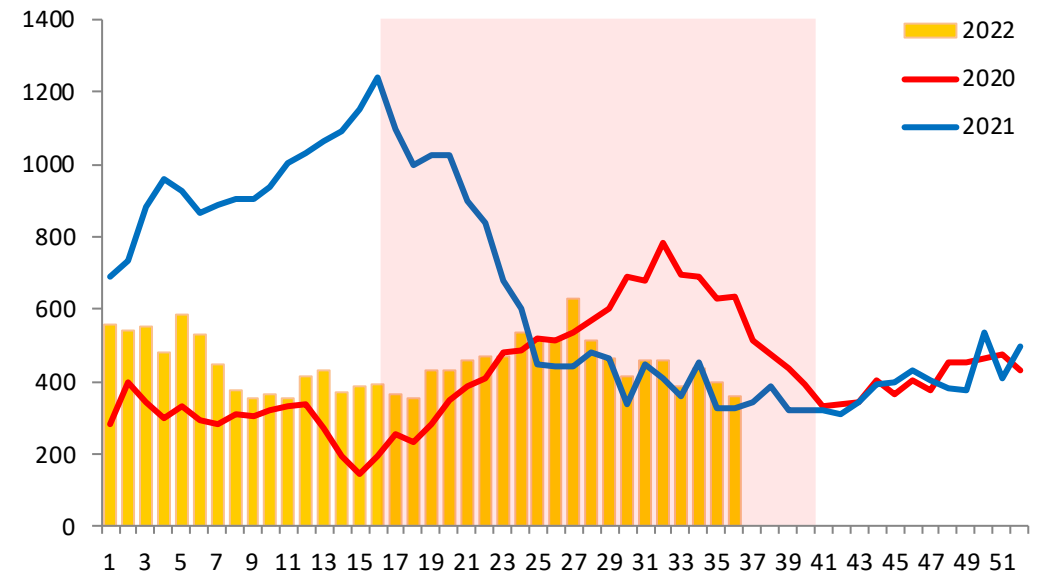





PERÚ

Ministerio  
de SaludViceministerio  
de Salud PúblicaCentro Nacional de  
Epidemiología, Prevención  
y Control de Enfermedades

## Episodios, incidencia y defunciones por Neumonía en menores de 5 años, Perú 2022 (SE 16 - 36 )

Departamento	Episodios de Neumonía				IA Neumonía *				Defunciones por Neumonía				Tasa Letalidad **			
	2019	2020	2021	2022	2019	2020	2021	2022	2019	2020	2021	2022	2019	2020	2021	2022
Amazonas	266	32	101	186	65,79	6,90	20,24	36,65	7	2	3	3	2,63	6,25	2,97	1,61
Ancash	354	34	68	323	34,06	3,14	7,17	34,02	3	0	1	1	0,85	--	1,47	0,31
Apurímac	189	9	21	174	40,09	2,08	5,70	47,37	6	0	0	3	3,17	--	--	1,72
Arequipa	998	36	114	490	95,61	3,06	9,95	45,45	0	0	1	5	--	--	0,88	1,02
Ayacucho	158	26	66	254	20,89	3,76	11,34	43,31	2	0	1	4	1,27	--	1,52	1,57
Cajamarca	440	61	101	533	31,36	4,34	7,77	41,01	0	0	0	0	--	--	--	--
Callao	399	21	89	236	51,16	2,35	10,68	30,30	3	0	0	2	0,75	--	--	0,85
Cusco	621	34	154	596	52,82	2,67	13,20	52,35	7	5	2	13	1,13	14,71	1,30	2,18
Huancavelica	110	9	23	122	17,25	2,26	6,66	35,08	2	0	1	3	1,82	--	4,35	2,46
Huanuco	405	31	123	304	45,50	3,99	16,50	40,47	3	1	3	3	0,74	3,23	2,44	0,99
Ica	170	20	46	48	25,80	2,11	5,66	6,05	1	0	1	2	0,59	--	2,17	4,17
Junín	313	23	56	244	22,29	1,75	4,68	20,70	10	1	1	7	3,19	4,35	1,79	2,87
La Libertad	314	28	70	244	18,68	1,49	4,16	14,56	5	1	3	4	1,59	3,57	4,29	1,64
Lambayeque	282	27	128	179	26,97	2,34	11,35	15,83	0	0	0	1	--	--	--	0,56
Lima	4540	314	1420	3000	62,62	4,87	20,20	40,90	7	1	4	5	0,15	0,32	0,28	0,17
Loreto	1009	264	373	978	95,95	21,12	30,66	80,49	7	3	3	14	0,69	1,14	0,80	1,43
Madre de Dios	134	6	62	191	105,07	3,82	33,95	101,83	0	0	0	1	--	--	--	0,52
Moquegua	95	3	2	28	72,36	2,27	1,61	23,37	0	0	0	0	--	--	--	--
Pasco	148	11	44	77	48,26	4,43	18,49	32,21	5	3	1	2	3,38	27,27	2,27	2,60
Piura	555	108	342	1048	31,10	5,93	18,48	56,16	2	3	0	0	0,36	2,78	--	--
Puno	658	37	102	581	45,63	3,34	11,11	65,27	3	1	4	8	0,46	2,70	3,92	1,38
San Martín	185	19	104	424	23,49	2,06	12,06	48,45	1	1	4	8	0,54	5,26	3,85	1,89
Tacna	36	1	5	50	13,04	0,39	1,99	21,31	1	0	0	0	2,78	--	--	--
Tumbes	108	3	41	92	55,54	1,38	18,68	42,05	0	0	0	0	--	--	--	--
Ucayali	466	86	291	430	107,50	12,72	42,14	61,82	9	7	1	2	1,93	8,14	0,34	0,47
<b>Total</b>	<b>12953</b>	<b>1243</b>	<b>3946</b>	<b>10832</b>	<b>46,2</b>	<b>4,5</b>	<b>14,6</b>	<b>40,9</b>	<b>84</b>	<b>29</b>	<b>34</b>	<b>91</b>	<b>0,6</b>	<b>2,3</b>	<b>0,9</b>	<b>0,8</b>

Fuente: Centro Nacional de Epidemiología, Prevención y Control de Enfermedades – MINSA

(\*) x 10000 menores de 5 años

(\*\*) x 100 episodios de neumonía

**PERÚ**Ministerio  
de SaludViceministerio  
de Salud PúblicaCentro Nacional de  
Epidemiología, Prevención  
y Control de Enfermedades**Episodios, incidencia y defunciones por Neumonía en mayores de 60 años, Perú 2022 (SE 16-36)**

Departamento	Episodios de Neumonía				IA Neumonía *				Defunciones por Neumonía				Tasa Letalidad **			
	2019	2020	2021	2022	2019	2020	2021	2022	2019	2020	2021	2022	2019	2020	2021	2022
Amazonas	84	78	66	82	22,38	22,18	17,98	21,14	2	21	29	11	2,38	26,92	43,94	13,41
Ancash	320	133	421	399	24,83	8,82	27,18	25,07	2	6	36	6	0,63	4,51	8,55	1,50
Apurímac	164	63	155	157	37,62	15,27	37,17	37,40	12	10	2	13	7,32	15,87	1,29	8,28
Arequipa	1075	991	1364	780	64,54	46,70	64,32	34,73	127	42	22	136	11,81	4,24	1,61	17,44
Ayacucho	189	113	882	439	32,20	18,17	141,81	67,03	29	11	256	52	15,34	9,73	29,02	11,85
Cajamarca	113	143	185	290	7,98	10,73	13,40	20,69	5	10	1	4	4,42	6,99	0,54	1,38
Callao	420	826	554	363	31,87	46,17	29,34	18,91	63	89	134	45	15,00	10,77	24,19	12,40
Cusco	651	608	604	497	45,67	43,75	42,16	33,69	43	28	30	65	6,61	4,61	4,97	13,08
Huancavelica	113	58	227	136	31,73	18,81	69,41	43,83	22	11	55	15	19,47	18,97	24,23	11,03
Huanuco	146	303	274	508	18,00	47,71	42,34	76,45	6	17	30	5	4,11	5,61	10,95	0,98
Ica	101	322	516	111	10,61	27,21	41,11	8,63	61	12	137	62	60,40	3,73	26,55	55,86
Junín	209	198	408	278	15,53	13,21	25,67	17,80	7	0	20	35	3,35	--	4,90	12,59
La Libertad	333	674	421	268	15,88	26,16	15,83	9,68	31	523	230	1	9,31	77,60	54,63	0,37
Lambayeque	238	168	203	111	15,34	9,49	11,02	5,81	1	1	37	2	0,42	0,60	18,23	1,80
Lima	2353	2997	4106	3161	20,99	20,39	27,11	18,08	196	476	529	276	8,33	15,88	12,88	8,73
Loreto	205	115	177	387	24,82	13,67	20,03	41,98	4	6	16	21	1,95	5,22	9,04	5,43
Madre de Dios	55	2	53	41	56,25	1,30	31,35	22,10	1	0	7	5	1,82	--	13,21	12,20
Moquegua	123	191	224	63	52,38	65,51	76,07	20,46	14	54	49	15	11,38	28,27	21,88	23,81
Pasco	60	119	141	62	24,59	45,10	52,53	21,85	0	1	9	1	--	0,84	6,38	1,61
Piura	655	1781	1629	613	34,39	76,03	67,58	24,07	17	163	739	13	2,60	9,15	45,37	2,12
Puno	431	213	176	260	30,25	14,79	11,74	17,63	13	11	16	9	3,02	5,16	9,09	3,46
San Martín	80	329	368	298	11,04	41,17	42,43	33,17	0	108	95	39	--	32,83	25,82	13,09
Tacna	53	83	63	49	14,76	16,81	12,14	9,13	4	4	1	1	7,55	4,82	1,59	2,04
Tumbes	100	28	20	21	46,27	9,94	6,69	6,72	0	0	0	0	--	--	--	--
Ucayali	146	63	103	67	31,83	12,20	19,21	11,52	4	7	0	1	2,74	11,11	--	1,49
<b>Total</b>	<b>8417</b>	<b>10599</b>	<b>13340</b>	<b>9441</b>	<b>24,27</b>	<b>25,60</b>	<b>31,25</b>	<b>21,39</b>	<b>664</b>	<b>1611</b>	<b>2480</b>	<b>833</b>	<b>7,89</b>	<b>15,20</b>	<b>18,59</b>	<b>8,82</b>

Fuente: Centro Nacional de Epidemiología, Prevención y Control de Enfermedades – MINSa

(\*) x 10000 mayores de 60 años

(\*\*) x 100 episodios de neumonía

## Episodios y defunciones por Neumonía, Perú 2022 (SE 16-36)

### Episodios de neumonía, Perú 2019 - 2022

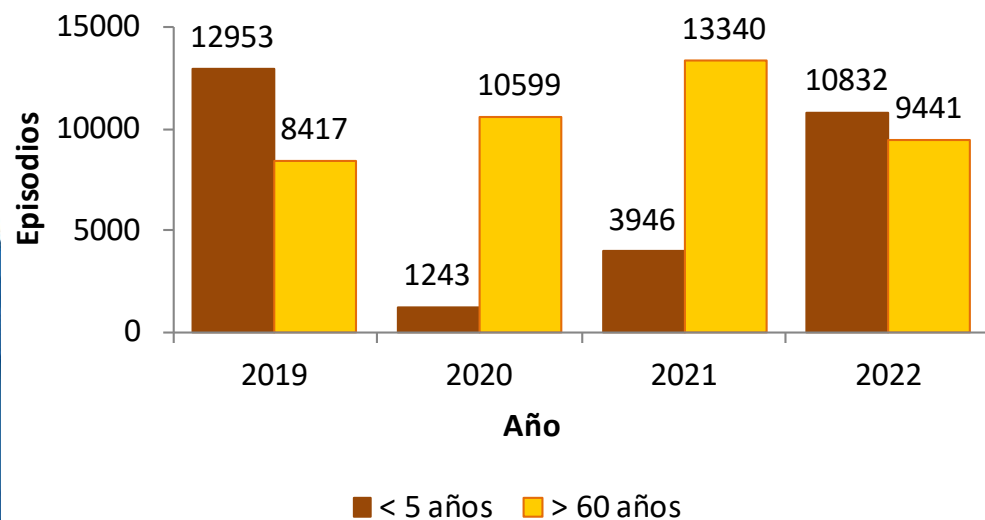

**Episodios de neumonía < 5 años 175%**  
**Episodios de neumonía > 60 años -29%**

### Defunciones por neumonía Perú 2019 - 2022

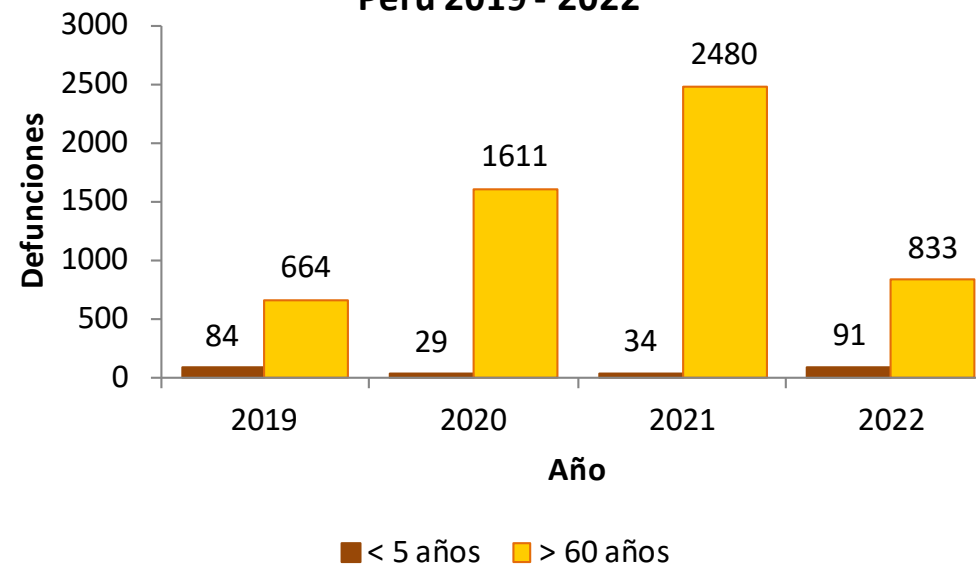

**Fallecidos por neumonía < 5 años 168%**  
**Fallecidos por neumonía > 60 años -66%**



PERÚ

Ministerio  
de Salud

Viceministerio  
de Salud Pública

Centro Nacional de  
Epidemiología, Prevención  
y Control de Enfermedades



# Plan Multisectorial ante Heladas y Friaaje SE 36-2022





PERÚ

Ministerio de Salud

Viceministerio de Salud Pública

Centro Nacional de Epidemiología, Prevención y Control de Enfermedades



## Episodios de Neumonía, PMHyF 2022 (SE 16-36)

Menores de 5 años

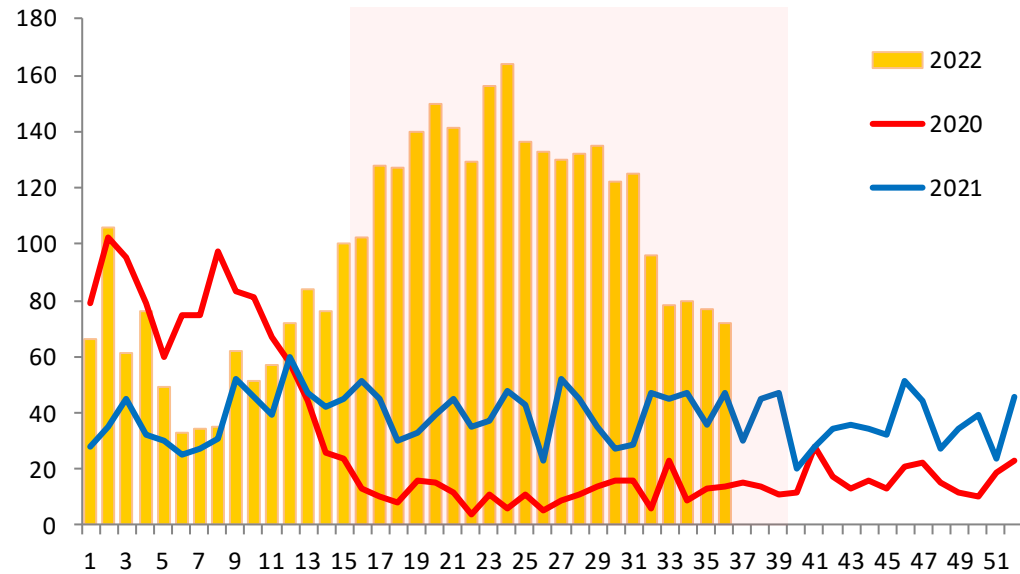

Mayores de 60 años

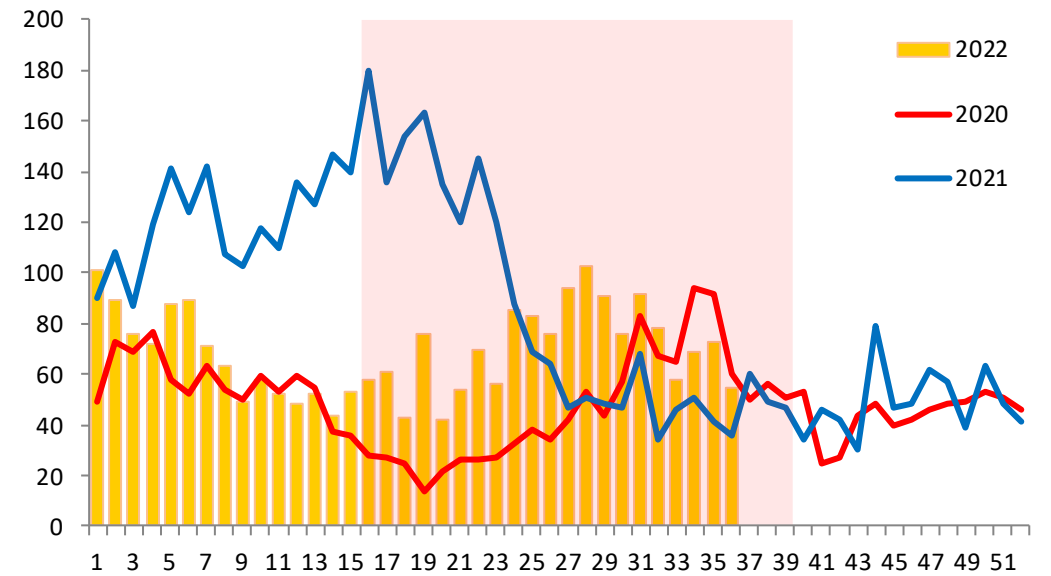



PERÚ

Ministerio  
de SaludViceministerio  
de Salud PúblicaCentro Nacional de  
Epidemiología, Prevención  
y Control de Enfermedades

## Episodios, incidencia y defunciones por Neumonía en menores de 5 años, PMHyF (SE 16-36)

Departamento	Episodios de Neumonía				IA Neumonía *				Defunciones por Neumonía				Tasa Letalidad **			
	2019	2020	2021	2022	2019	2020	2021	2022	2019	2020	2021	2022	2019	2020	2021	2022
Ancash	23	1	3	24	23,99	1,06	3,21	26,10	0	0	0	0	--	--	--	--
Apurímac	81	1	9	79	34,73	0,44	3,98	35,51	3	0	0	2	3,70	--	--	2,53
Arequipa	21	0	8	11	28,15	--	10,42	13,69	0	0	0	1	--	--	--	9,09
Ayacucho	75	17	26	80	22,11	4,98	7,65	23,39	2	0	0	3	2,67	--	--	3,75
Cajamarca	8	6	0	10	11,41	8,75	--	15,26	0	0	0	0	--	--	--	--
Cusco	527	32	146	452	44,15	2,72	12,56	39,46	7	5	2	13	1,33	15,63	1,37	2,88
Huancavelica	85	8	18	103	18,22	1,73	3,93	22,85	1	0	1	3	1,18	--	5,56	2,91
Huanuco	105	7	61	104	22,53	1,52	13,36	23,16	1	0	2	3	0,95	--	3,28	2,88
Ica	5	3	0	0	333,33	200,00	--	--	0	0	0	0	--	--	--	--
Junín	211	23	44	193	22,67	2,48	4,75	20,91	8	1	0	6	3,79	4,35	--	3,11
La Libertad	0	0	1	1	--	--	3,33	3,28	0	0	0	0	--	--	--	--
Lima	8	0	2	9	23,46	--	6,22	28,05	0	0	0	0	--	--	--	--
Loreto	25	7	26	148	62,17	17,71	66,91	387,54	0	0	0	0	--	--	--	--
Madre de Dios	134	6	62	191	103,43	4,66	48,36	149,76	0	0	0	1	--	--	--	0,52
Moquegua	0	0	0	0	--	--	--	--	0	0	0	0	--	--	--	--
Pasco	122	9	39	71	44,24	3,28	14,27	26,09	3	1	1	1	2,46	11,11	2,56	1,41
Piura	13	1	4	4	43,96	3,40	13,71	13,81	0	0	0	0	--	--	--	--
Puno	658	37	102	581	44,24	2,49	6,87	39,14	3	1	4	8	0,46	2,70	3,92	1,38
San Martín	27	4	12	72	53,47	7,98	24,19	146,58	0	0	0	0	--	--	--	--
Tacna	0	0	0	0	--	--	--	--	0	0	0	0	--	--	--	--
Ucayali	444	80	276	420	106,61	19,43	67,69	104,07	9	7	1	2	2,03	8,75	0,36	0,48
<b>Total</b>	<b>2572</b>	<b>242</b>	<b>839</b>	<b>2553</b>	<b>40,26</b>	<b>3,82</b>	<b>13,31</b>	<b>40,77</b>	<b>37</b>	<b>15</b>	<b>11</b>	<b>43</b>	<b>1,44</b>	<b>6,20</b>	<b>1,31</b>	<b>1,68</b>

Fuente: Centro Nacional de Epidemiología, Prevención y Control de Enfermedades – MINSA

(\*) x 10000 menores de 5 años

(\*\*) x 100 episodios de neumonía



PERÚ

Ministerio  
de SaludViceministerio  
de Salud PúblicaCentro Nacional de  
Epidemiología, Prevención  
y Control de Enfermedades

## Episodios, incidencia y defunciones por Neumonía en mayores de 60 años, PMHyF (SE 16-36 )

Departamento	Episodios de Neumonía				IA Neumonía *				Defunciones por Neumonía				Tasa Letalidad **			
	2019	2020	2021	2022	2019	2020	2021	2022	2019	2020	2021	2022	2019	2020	2021	2022
Ancash	20	13	67	33	20,49	13,01	65,50	31,53	1	1	7	0	5,00	7,69	10,45	--
Apurímac	68	26	141	61	40,31	15,04	79,96	33,93	2	4	2	3	2,94	15,38	1,42	4,92
Arequipa	21	23	77	35	28,35	29,95	92,75	38,17	1	0	0	8	4,76	--	--	22,86
Ayacucho	73	51	157	62	32,94	21,46	64,67	24,86	3	5	51	8	4,11	9,80	32,48	12,90
Cajamarca	0	0	0	0	--	--	--	--	0	0	0	0	--	--	--	--
Cusco	350	178	356	310	28,88	14,26	27,66	23,37	39	25	26	63	11,14	14,04	7,30	20,32
Huancavelica	88	47	207	110	40,46	21,21	91,64	47,64	17	11	50	13	19,32	23,40	24,15	11,82
Huanuco	22	66	88	236	7,11	20,64	26,63	67,68	4	15	10	3	18,18	22,73	11,36	1,27
Ica	0	0	0	0	--	--	--	--	0	0	0	0	--	--	--	--
Junín	121	140	245	143	18,19	20,45	34,77	19,73	5	0	10	14	4,13	--	4,08	9,79
La Libertad	0	0	0	0	--	--	--	--	0	0	0	0	--	--	--	--
Lima	3	1	2	2	7,22	2,54	4,89	4,71	1	0	1	0	33,33	--	50,00	--
Loreto	2	0	0	30	8,34	--	--	109,49	0	0	0	0	--	--	--	--
Madre de Dios	55	2	53	41	69,79	2,36	58,23	41,93	1	0	7	5	1,82	--	13,21	12,20
Moquegua	2	0	1	0	5,39	--	2,51	--	2	0	0	0	100,00	--	--	--
Pasco	57	116	104	58	29,93	59,11	51,40	27,81	0	1	7	1	--	0,86	6,73	1,72
Piura	0	0	0	0	--	--	--	--	0	0	0	0	--	--	--	--
Puno	431	213	176	260	31,62	15,16	12,28	17,78	13	11	16	9	3,02	5,16	9,09	3,46
San Martín	51	19	66	58	137,69	48,86	161,45	134,98	0	0	1	0	--	--	1,52	--
Tacna	0	0	0	0	--	--	--	--	0	0	0	0	--	--	--	--
Ucayali	145	62	103	54	39,22	15,94	25,19	12,56	3	7	0	1	2,07	11,29	--	1,85
<b>Total</b>	<b>1509</b>	<b>957</b>	<b>1843</b>	<b>1493</b>	<b>23,6</b>	<b>15,1</b>	<b>29,2</b>	<b>23,8</b>	<b>92</b>	<b>80</b>	<b>188</b>	<b>128</b>	<b>6,1</b>	<b>8,4</b>	<b>10,2</b>	<b>8,6</b>

Fuente: Centro Nacional de Epidemiología, Prevención y Control de Enfermedades – MINSa

(\*) x 10000 mayores de 60 años

(\*\*) x 100 episodios de neumonía



## Episodios y defunciones por Neumonía, PMHyF (SE 16- 36)

### Episodios de neumonía, PMHyF 2019 - 2022

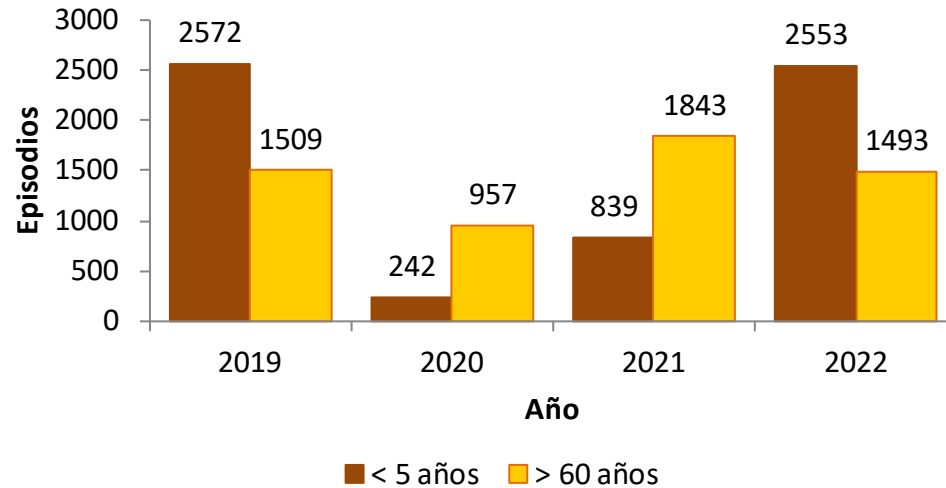

Episodios de neumonía < 5 años **204%**  
Episodios de neumonía > 60 años **-19%**

### Defunciones por neumonía PMHyF 2019 - 2022

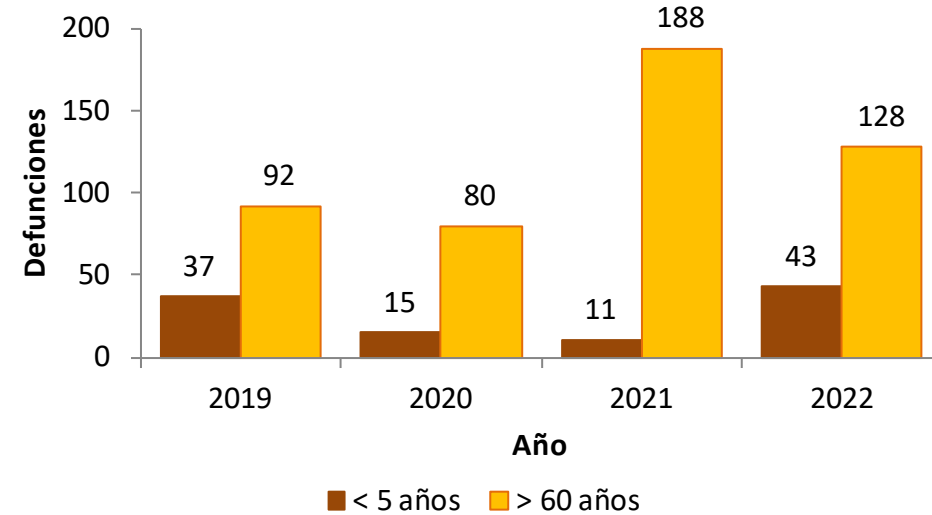

Fallecidos por neumonía < 5 años **291%**  
Fallecidos por neumonía > 60 años **-32%**





PERÚ

Ministerio  
de Salud

Viceministerio  
de Salud Pública

Centro Nacional de  
Epidemiología, Prevención  
y Control de Enfermedades



# Plan MINSA, IRAS/NEUMONIAS Perú SE 36 – 2022



## Episodios de Neumonía, Plan MINSA (SE 16-36)

Menores de 5 años

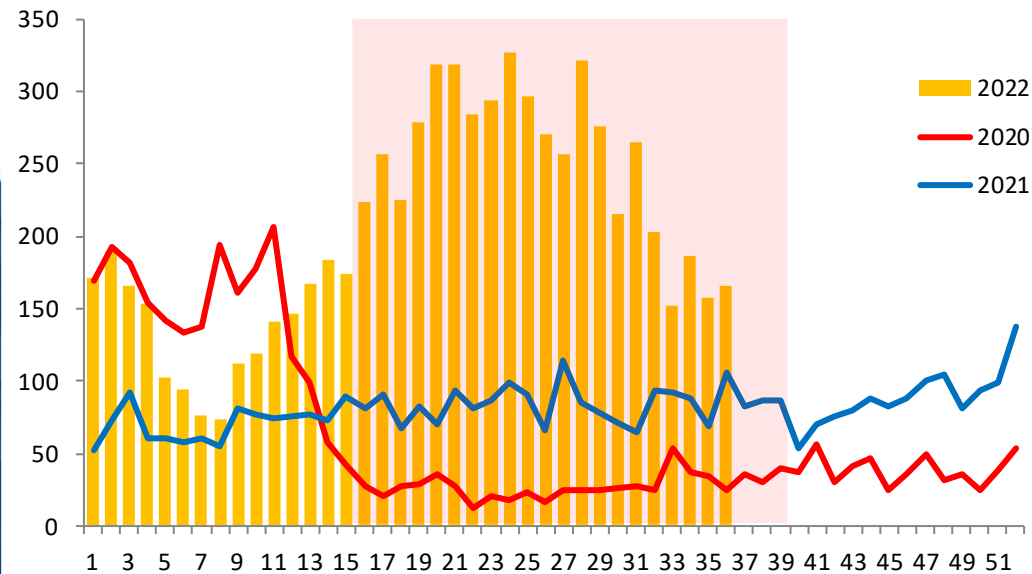

Mayores de 60 años

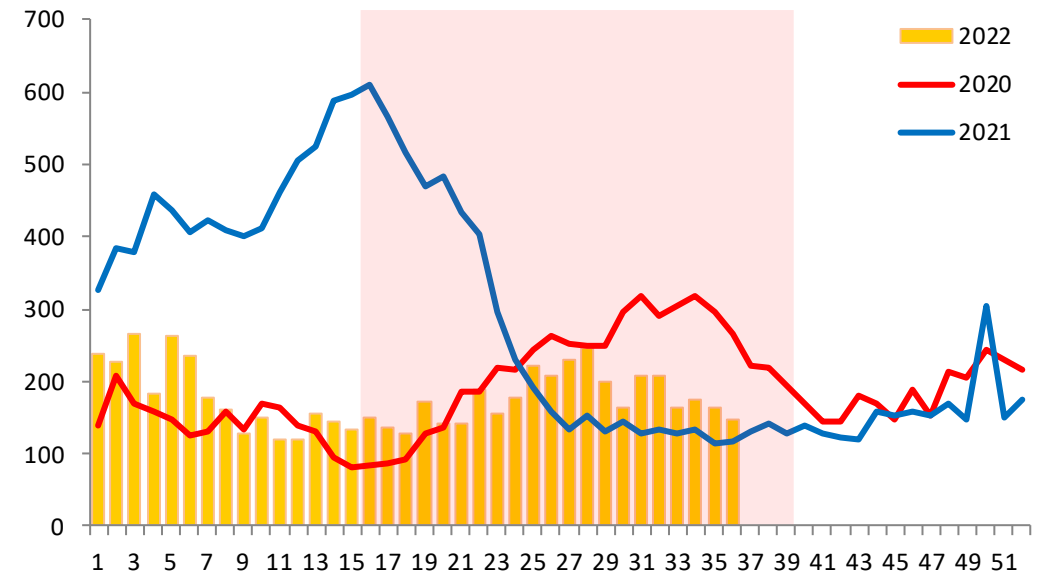



PERÚ

Ministerio  
de SaludViceministerio  
de Salud PúblicaCentro Nacional de  
Epidemiología, Prevención  
y Control de Enfermedades

## Episodios, incidencia y defunciones por Neumonía en menores de 5 años, Plan MINSa (SE 16-36 )

Departamento	Episodios de Neumonía				IA Neumonía *				Defunciones por Neumonía				Tasa Letalidad **			
	2019	2020	2021	2022	2019	2020	2021	2022	2019	2020	2021	2022	2019	2020	2021	2022
Amazonas	67	22	55	60	88,40	29,49	75,02	83,34	4	0	2	3	5,97	--	3,64	5,00
Ancash	266	27	42	218	46,62	4,80	7,57	39,96	1	0	0	0	0,38	--	--	--
Apurímac	155	9	11	146	57,36	3,38	4,20	56,69	4	0	0	3	2,58	--	--	2,05
Arequipa	186	2	24	82	64,93	0,70	8,18	26,85	0	0	0	1	--	--	--	1,22
Ayacucho	102	18	36	133	24,32	4,27	8,57	31,56	1	0	0	3	0,98	--	--	2,26
Cajamarca	90	13	20	169	28,61	4,23	6,64	57,39	0	0	0	0	--	--	--	--
Cusco	615	34	151	592	52,34	2,93	13,20	52,54	7	5	2	13	1,14	14,71	1,32	2,20
Huancavelica	96	9	19	112	19,34	1,83	3,90	23,51	1	0	1	3	1,04	--	5,26	2,68
Huanuco	132	14	78	171	22,66	2,43	13,67	30,73	3	0	3	3	2,27	--	3,85	1,75
Ica	146	20	28	24	35,52	4,89	6,88	5,93	0	0	0	0	--	--	--	--
Junín	287	23	54	232	22,55	1,81	4,27	18,40	9	1	1	7	3,14	4,35	1,85	3,02
La Libertad	162	13	24	99	20,73	1,67	3,14	13,20	2	1	2	0	1,23	7,69	8,33	--
Lambayeque	219	17	59	112	41,26	3,23	11,32	21,68	0	0	0	1	--	--	--	0,89
Lima	324	14	97	317	39,33	1,72	11,89	38,71	0	0	1	0	--	--	1,03	--
Loreto	332	78	244	390	82,20	19,64	62,46	101,51	4	2	1	7	1,20	2,56	0,41	1,79
Madre de Dios	134	6	62	191	103,43	4,66	48,36	149,76	0	0	0	1	--	--	--	0,52
Moquegua	16	0	2	1	21,58	--	2,73	1,37	0	0	0	0	--	--	--	--
Pasco	142	11	44	72	50,45	3,93	15,77	25,90	4	3	1	1	2,82	27,27	2,27	1,39
Piura	319	92	251	855	53,00	14,62	40,21	138,15	1	3	0	0	0,31	3,26	--	--
Puno	658	37	102	579	46,64	2,64	7,27	41,25	3	1	4	8	0,46	2,70	3,92	1,38
San Martín	156	14	73	269	39,44	3,57	18,78	69,80	1	0	1	3	0,64	--	1,37	1,12
Tacna	20	1	3	38	28,80	1,46	4,40	61,17	1	0	0	0	5,00	--	--	--
Ucayali	466	86	291	430	105,68	19,70	67,30	100,48	9	7	1	2	1,93	8,14	0,34	0,47
<b>Total</b>	<b>5090</b>	<b>560</b>	<b>1770</b>	<b>5292</b>	<b>43,07</b>	<b>4,77</b>	<b>15,17</b>	<b>45,75</b>	<b>55</b>	<b>23</b>	<b>20</b>	<b>59</b>	<b>1,08</b>	<b>4,11</b>	<b>1,13</b>	<b>1,11</b>

Fuente: Centro Nacional de Epidemiología, Prevención y Control de Enfermedades – MINSa

(\*) x 10000 menores de 5 años

(\*\*) x 100 episodios de neumonía



PERÚ

Ministerio  
de SaludViceministerio  
de Salud PúblicaCentro Nacional de  
Epidemiología, Prevención  
y Control de Enfermedades

## Episodios, incidencia y defunciones por Neumonía en mayores de 60 años, Plan MINSA (SE 16-36 )

Departamento	Episodios de Neumonía				IA Neumonía *				Defunciones por Neumonía				Tasa Letalidad **			
	2019	2020	2021	2022	2019	2020	2021	2022	2019	2020	2021	2022	2019	2020	2021	2022
Amazonas	7	0	2	1	54,77	--	14,46	6,95	0	0	0	0	--	--	--	--
Ancash	275	102	315	337	41,59	15,09	45,54	47,62	1	5	26	4	0,36	4,90	8,25	1,19
Apurímac	117	50	73	119	59,57	24,96	35,72	57,10	8	6	0	8	6,84	12,00	--	6,72
Arequipa	176	153	269	147	54,38	45,58	76,74	39,50	9	1	0	23	5,11	0,65	--	15,65
Ayacucho	112	62	186	126	36,40	19,18	56,33	37,22	4	8	68	11	3,57	12,90	36,56	8,73
Cajamarca	7	1	1	3	2,88	0,40	0,39	1,13	0	0	0	0	--	--	--	--
Cusco	643	608	601	494	52,06	47,75	45,79	36,52	39	28	29	64	6,07	4,61	4,83	12,96
Huancavelica	97	55	213	128	42,44	23,61	89,68	52,89	19	11	50	13	19,59	20,00	23,47	10,16
Huanuco	33	77	154	316	8,08	18,24	35,31	69,48	5	15	14	5	15,15	19,48	9,09	1,58
Ica	84	292	328	80	15,35	51,54	55,89	13,16	52	11	46	46	61,90	3,77	14,02	57,50
Junín	200	191	384	269	19,24	17,86	34,89	23,76	6	0	17	33	3,00	--	4,43	12,27
La Libertad	184	457	299	174	19,80	47,58	29,87	16,66	19	337	169	1	10,33	73,74	56,52	0,57
Lambayeque	217	95	169	79	31,04	13,08	22,41	10,09	0	0	37	1	--	--	21,89	1,27
Lima	182	204	378	166	19,10	20,21	36,00	15,20	21	27	82	12	11,54	13,24	21,69	7,23
Loreto	11	37	20	89	4,84	15,57	8,05	34,27	1	2	2	3	9,09	5,41	10,00	3,37
Madre de Dios	55	2	53	41	69,79	2,36	58,23	41,93	1	0	7	5	1,82	--	13,21	12,20
Moquegua	26	99	118	12	23,29	85,42	98,09	9,62	2	37	34	3	7,69	37,37	28,81	25,00
Pasco	55	115	102	55	29,94	60,74	52,23	27,31	0	1	7	1	--	0,87	6,86	1,82
Piura	563	1531	1448	503	92,14	244,39	222,84	74,62	16	162	736	7	2,84	10,58	50,83	1,39
Puno	431	213	176	260	32,90	15,87	12,85	18,61	13	11	16	9	3,02	5,16	9,09	3,46
San Martín	75	220	232	216	22,12	61,79	62,06	55,04	0	65	60	19	--	29,55	25,86	8,80
Tacna	51	54	50	39	36,98	37,41	33,11	26,18	4	4	1	1	7,84	7,41	2,00	2,56
Ucayali	146	63	103	67	37,72	15,37	23,89	14,78	4	7	0	1	2,74	11,11	--	1,49
<b>Total</b>	<b>3747</b>	<b>4681</b>	<b>5674</b>	<b>3721</b>	<b>58,65</b>	<b>73,79</b>	<b>90,01</b>	<b>59,42</b>	<b>224</b>	<b>738</b>	<b>1401</b>	<b>270</b>	<b>5,98</b>	<b>15,77</b>	<b>24,69</b>	<b>7,26</b>

Fuente: Centro Nacional de Epidemiología, Prevención y Control de Enfermedades – MINSA

(\*) x 10000 mayores de 60 años

(\*\*) x 100 episodios de neumonía





## Episodios y defunciones por Neumonía, Plan MINSA (SE 16-36)

### Episodios de neumonía, Plan MINSA 2019 - 2022

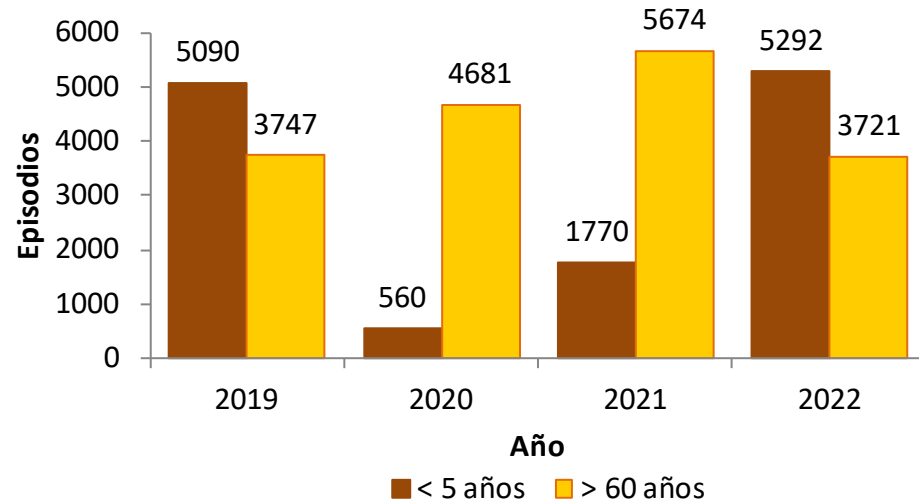

Episodios de neumonía < 5 años 199%  
Episodios de neumonía > 60 años -34%

### Defunciones por neumonía Plan MINSA 2019 - 2022

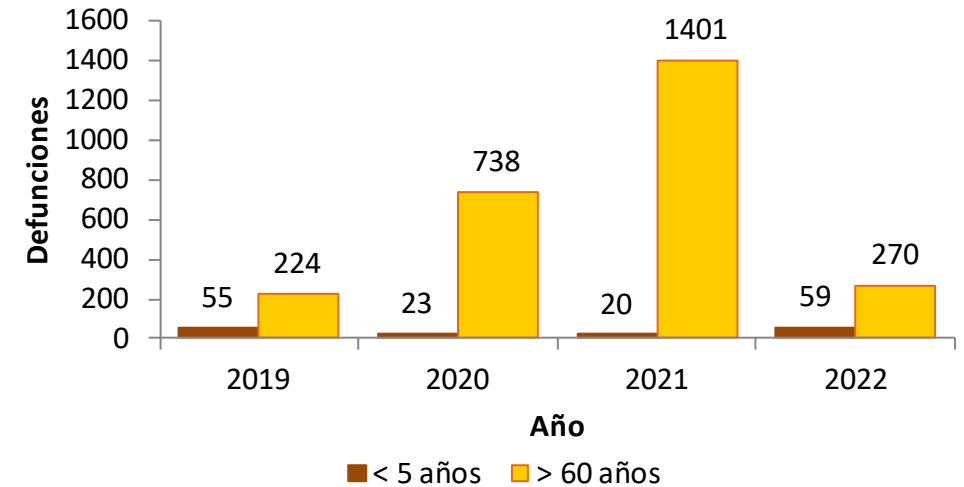

Fallecidos por neumonía < 5 años 195%  
Fallecidos por neumonía > 60 años -81%