

SIDA: DISTRIBUCIÓN POR EDAD Y SEXO PERU, 1983-2010

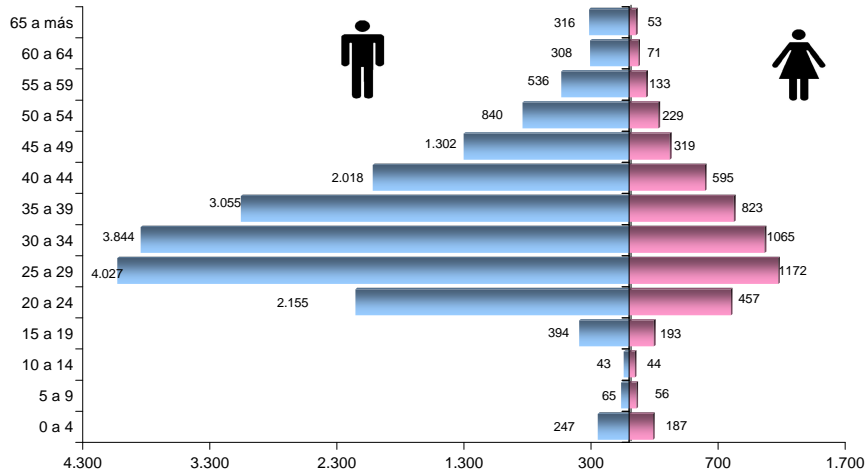

Fuente: GT ETS/VIH/SIDA DGE - MINSA



DIRECCION GENERAL DE EPIDEMIOLOGÍA

Situación del VIH/SIDA en el Perú * Boletín Epidemiológico Mensual Marzo 2010



* Notificaciones de 31 DISAs

CASOS DE SIDA SEGÚN AÑO DE DIAGNÓSTICO PERU, 1983-2010

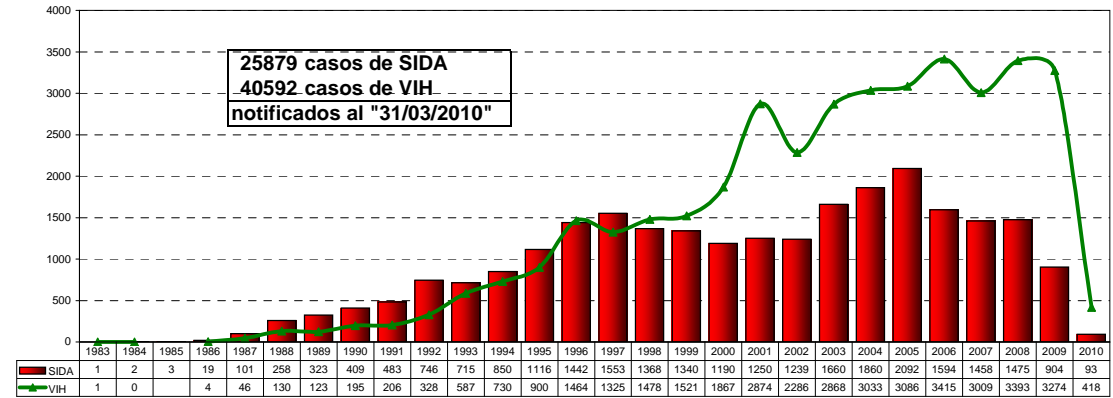

Fuente: GT ETS/VIH/SIDA DGE - MINSA

SIDA: RAZÓN HOMBRE/MUJER PERU, 1983-2010

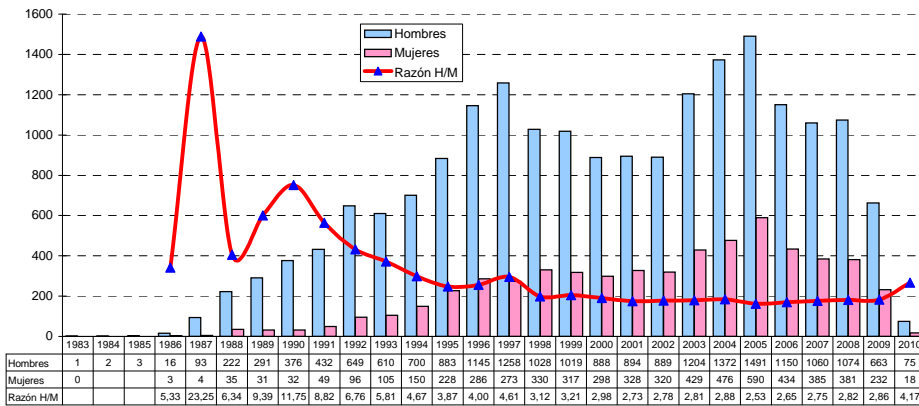

Fuente: GT ETS/VIH/SIDA DGE - MINSA

SIDA: CASOS ACUMULADOS 1983-2010

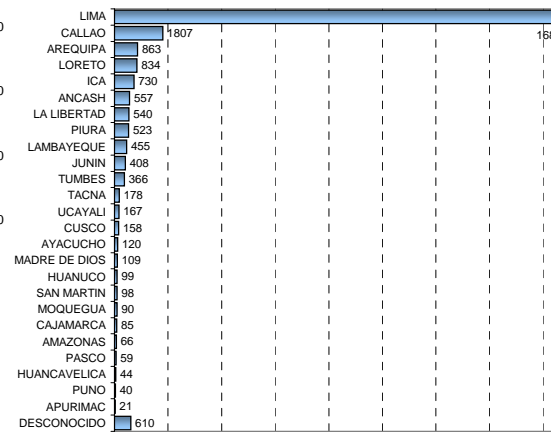

Fuente: GT ETS/VIH/SIDA DGE - MINSA

SIDA: VÍA DE TRANSMISIÓN 1983-2010

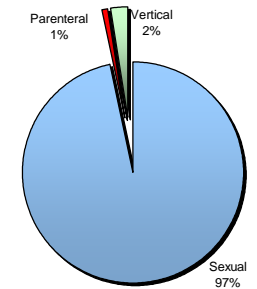

Fuente: GT ETS/VIH/SIDA DGE - MINSA

PERÚ: NOTIFICACION DE CASOS DE SIDA 1983 - 2009

Casos acumulados 1983 - 2009

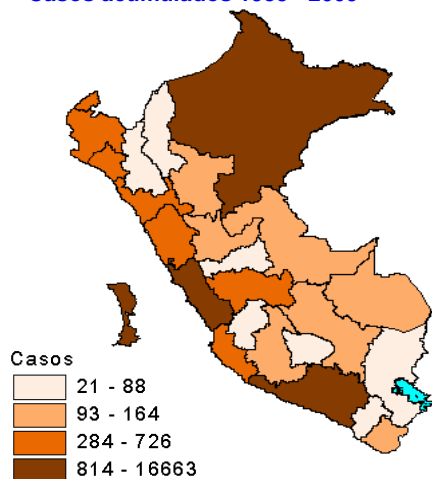

Incidencia acumulada 1983 - 2009

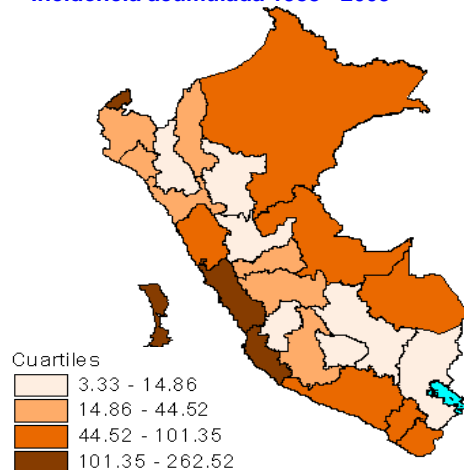

PERÚ: NOTIFICACION DE CASOS DE SIDA 2010

N° de Casos 2010

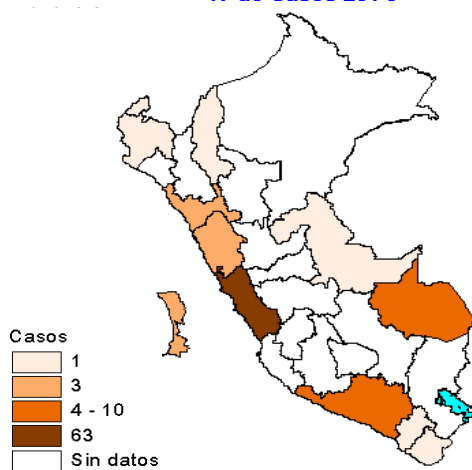

Incidencia acumulada 2010

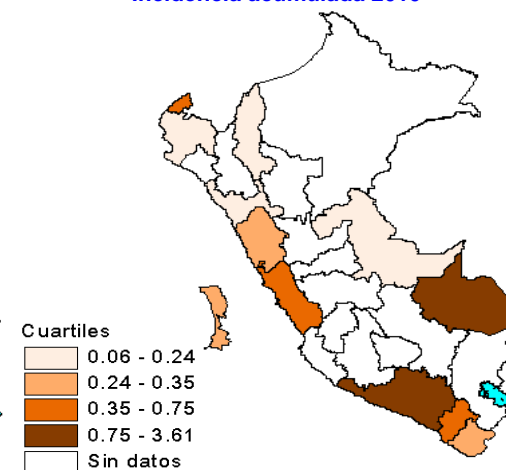

PERÚ: NOTIFICACIÓN DE CASOS DE VIH/SIDA

Departamento	1983-1990		1991-2000		2001-2009		2010	
	VIH	SIDA	VIH	SIDA	VIH	SIDA	VIH	SIDA
AMAZONAS	0	1	22	25	131	39	0	1
ANCASH	0	1	177	257	561	293	15	3
APURIMAC	0	0	5	10	23	11	0	0
AREQUIPA	6	31	293	302	757	515	5	10
AYACUCHO	0	2	20	54	135	64	0	0
CAJAMARCA	0	1	33	37	75	46	1	0
CALLAO	38	108	820	786	1939	897	32	3
CUSCO	2	4	32	66	179	88	0	0
HUANCAVELICA	0	0	1	13	41	30	1	0
HUANUCO	0	1	56	55	279	43	12	0
ICA	1	6	146	325	700	395	2	0
JUNIN	0	2	117	153	641	249	10	0
LA LIBERTAD	3	17	265	263	966	254	35	3
LAMBAYEQUE	0	10	219	146	877	290	8	0
LIMA	420	834	6810	7194	13600	8635	203	63
LORETO	1	13	248	302	2017	499	19	0
MADRE DE DIOS	0	0	9	24	215	79	6	4
MOQUEGUA	0	3	44	53	133	32	1	1
PASCO	0	0	45	32	178	25	2	0
PIURA	1	0	265	257	800	261	25	1
PUNO	1	1	16	18	29	19	0	0
SAN MARTIN	0	1	101	50	719	42	11	0
TACNA	2	2	51	98	145	60	0	1
TUMBES	0	1	170	112	370	171	10	1
UCAYALI	0	0	193	52	669	112	13	1
DESCONOCIDO	24	77	248	119	1059	383	7	1
PERU	499	1116	10406	10803	27238	13532	418	93

Fuente: GT ETS/VIH/SIDA DGE - MINSA

PERÚ: CASOS NOTIFICADOS - INCIDENCIA ACUMULADA

Departamento	1983 - 2009			2010		
	CASOS	%	IA*	CASOS	%	IA**
AMAZONAS	65	0,26	17,63	1	1,08	0,24
ANCASH	551	2,16	54,95	3	3,23	0,27
APURIMAC	21	0,08	5,19	0	0,00	0,00
AREQUIPA	848	3,33	86,76	10	10,75	0,82
AYACUCHO	120	0,47	23,54	0	0,00	0,00
CAJAMARCA	84	0,33	6,28	0	0,00	0,00
CALLAO	1791	7,04	262,52	3	3,23	0,35
CUSCO	158	0,62	14,30	0	0,00	0,00
HUANCAVELICA	43	0,17	10,61	0	0,00	0,00
HUANUCO	99	0,39	13,71	0	0,00	0,00
ICA	726	2,85	120,43	0	0,00	0,00
JUNIN	404	1,59	35,83	0	0,00	0,00
LA LIBERTAD	534	2,10	42,13	3	3,23	0,18
LAMBAYEQUE	446	1,75	44,52	0	0,00	0,00
LIMA	16663	65,47	247,33	63	67,74	0,75
LORETO	814	3,20	101,35	0	0,00	0,00
MADRE DE DIOS	103	0,40	99,42	4	4,30	3,61
MOQUEGUA	88	0,35	65,32	1	1,08	0,58
PASCO	57	0,22	23,70	0	0,00	0,00
PIURA	518	2,04	35,67	1	1,08	0,06
PUNO	38	0,15	3,33	0	0,00	0,00
SAN MARTIN	93	0,37	14,86	0	0,00	0,00
TACNA	160	0,63	67,36	1	1,08	0,33
TUMBES	284	1,12	169,39	1	1,08	0,47
UCAYALI	164	0,64	45,35	1	1,08	0,22
DESCONOCIDO	579	2,27		1	1,08	
PERU	25451	100,00	108,21	93	100	0,33

* Para su cálculo se tomó como referencia la población de 1994 (tasa por 100000hab)

** Para su cálculo se tomó como referencia la población de 2009 (tasa por 100000hab)

Fuente: GT ETS/VIH/SIDA DGE - MINSA